



700 t



54 m
80 m



112 m



152 m

The maximum on 8 axles

LTM 1650-8.1

Traglasttabellen · Load charts
Tableaux des charges · Tabelle di portata
Tablas de capacidad de carga
Таблицы грузоподъемности

LIEBHERR

Mobile and crawler cranes



Technische Daten

Technical data · Caractéristiques technique · Dati tecnici · Datos técnicos · Технические данные

T3F	4-21
T3NZF	22-39
T3YVEF	40-51
T3YVENZF	52-63
T3YV2EF	64-71
T3YV2ENZF	72-79
T5F	80-97
T5NZF	98-115
T5YVEF	116-131

Symbolerklärung, Anmerkungen

Description of symbols, Remarks · Explication des symboles, Remarques

Legenda simboli, Note · Descripción de los símbolos, Observaciones

Объяснение символов, Примечани

132-133

Lifting heights · Hauteurs de levage · Altezze di sollevamento · Alturas de elevación · Высота подъема

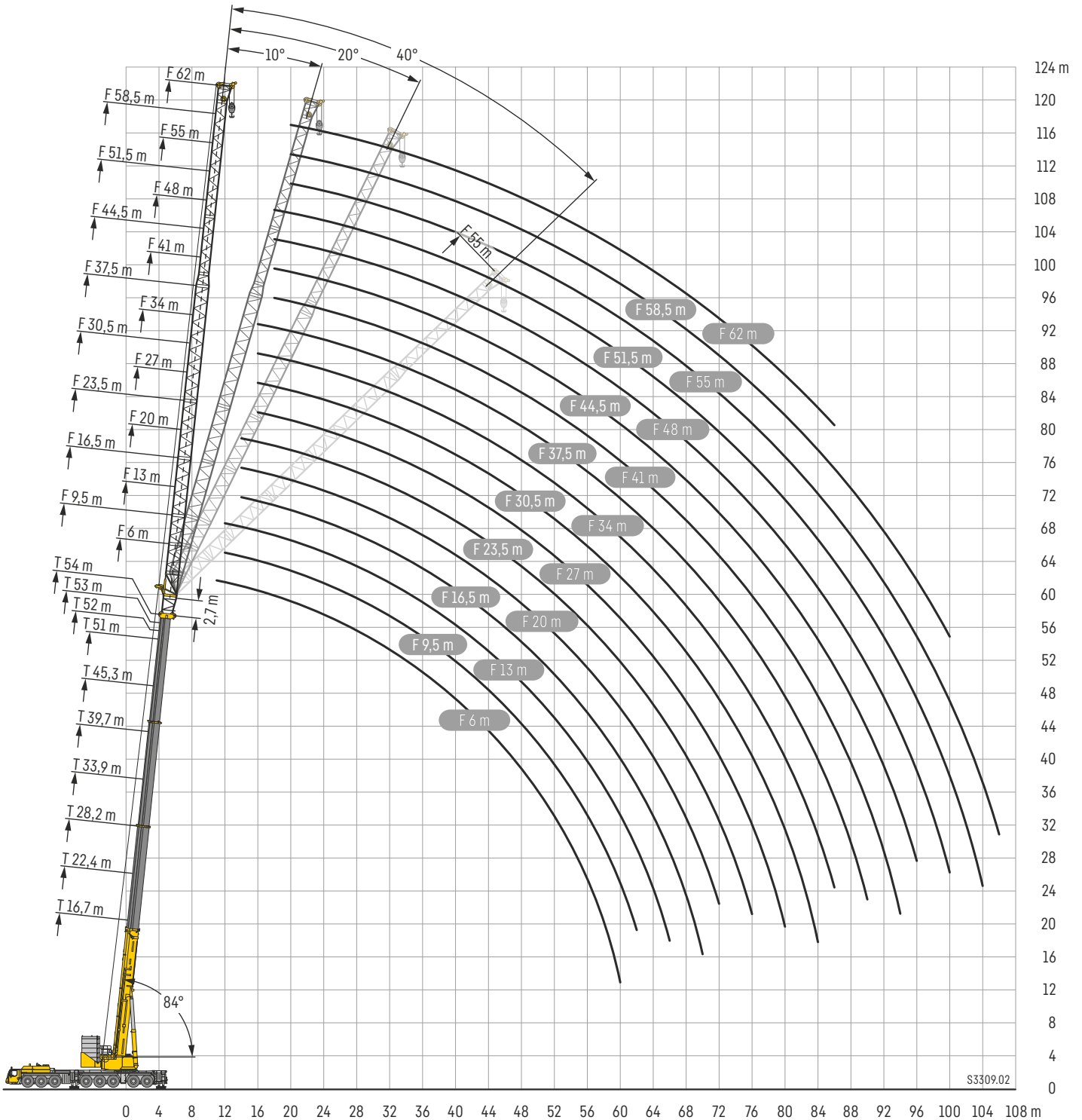

Traglasten

T3F 6 m

Lifting capacities • Forces de levage • Portate • Tablas de carga • Грузоподъемность

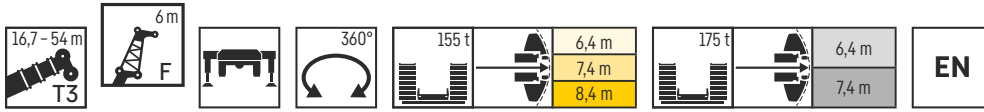

	16,7 m + 2,7 m*				22,4 m + 2,7 m*				28,2 m + 2,7 m*				33,9 m + 2,7 m*				39,7 m + 2,7 m*					
	0°	10°	20°	40°	0°	10°	20°	40°	0°	10°	20°	40°	0°	10°	20°	40°	0°	10°	20°	40°		
3,5	116,5																				3,5	
4	114,3				115,7																	4
4,5	112,2				114																	4,5
5	110,4	92,6			112,2	93,3			112,2													5
6	104,8	84,7	70,1		109,2	89,2	72,3		109,4	92,2							107,3					6
7	96,8	79,3	66,9	53,4	106	84,9	69,7		106,9	88,6	71,5					105,2	91,3					7
8	91	74,2	64	52	99,8	80,5	67	53	104,6	84,9	69,3					103,2	88,1	70,9				8
9	85,5	70,8	61,4	50,2	94,4	76,3	64,6	51,7	101,8	81,4	67,1	52,5				101,3	85	69				9
10	80	67,4	59	48,5	89,9	72,8	62,6	50,1	96,6	77,8	65	51,1	99,2	81,8	67,1	51,6	96,2	84,3	68,9			10
11	74,7	64,3	56,7	46,9	85,3	70,1	60,5	48,7	92,8	74,2	63,3	49,8	96,6	78,7	65,3	50,5	94,6	82	67,3	50,3		11
12	70,8	61,5	55,1	45,5	80,8	67,4	58,5	47,4	89,2	71,9	61,5	48,6	93,9	75,6	63,8	49,3	92,8	79,6	65,5	49,3		12
14	63,7	56,5	52,1	43,2	72,8	62,5	55,5	45,2	81,5	67,4	58,2	46,5	88,3	71,3	60,8	47,4	86,7	74,2	62,9	47,5		14
16	57,9	53,1	48,6	41,4	66,8	58,3	53	43,3	74,3	63,2	55,7	44,7	81,7	67,3	58	45,7	78,2	70,6	60,3	46		16
18	53,7	49,5	45,1	40,1	61,8	55,1	50,2	41,8	69,1	59,6	53,6	43,2	75,6	63,7	55,8	44,2	71,2	67,3	57,8	44,6		18
20	49,6	45,4	42,3	15,3	57	52,4	47,1	40,6	64,4	56,4	50,9	41,9	70,8	60,5	53,7	42,9	64,8	63,6	54,8	43,4		20
22	44,6	42,1	40,4	4,6	53,9	49,1	44,5		60,4	54,1	48,3	40,9	66,5	57,5	51	41,9	59,5	59,4	52,3	42,3		22
24					50,6	45,8	42,4		56,6	51,3	45,9	40,1	62,7	55,2	48,6	41	54,6	54,6	50,1	41,5		24
26					46,4	43,1	40,9		53,9	48,3	43,9		59,3	52,3	46,6	40,3	50,4	50,3	48,1	40,7		26
28					42,9	40,9			50,5	45,6	42,3		56,1	49,4	44,8	39,7	46,5	46,7	46,1	40,1		28
30									47,2	43,4	40,9		52,7	47	43,3		43,3	43,3	43,5	39,7		30
32									44,2	41,5			48,6	45	41,8		40,2	40,2	40,4			32
34									41,6				44,2	43,2	40,8		37,4	37,4	37,5			34
36													40,4	40,5	40,1		34,7	34,8	34,9			36
38													37	37,1			32,3	32,4	32,5			38
40													34,1				30,1	30,2	30,3			40
42																	28,4	28,4				42
44																	27,1	27,1				44
46																	25,3					46

	45,3 m + 2,7 m*				51 m + 2,7 m*				52 m + 2,7 m*				53 m + 2,7 m*				54 m + 2,7 m*					
	0°	10°	20°	40°	0°	10°	20°	40°	0°	10°	20°	40°	0°	10°	20°	40°	0°	10°	20°	40°		
9	84,5																					9
10	84,5	81,6			70,2				64,5													10
11	83,4	79,6	68,4		68,1				62,6								61,2					11
12	81	77,7	66,6	49,5	65,8	63,6			60,5	58,2						59,4	57,1					12
14	74,3	73,2	63,4	47,9	61,2	59,5	57,4	47,4	56,8	54,7	53	47,1	55,6	53,9	52,2		54,8	53,2	51,7			14
16	68	67,5	60,3	46,4	57,1	55,9	54,1	46	53,5	51,5	49,9	45,9	51,8	50,9	49,4	45,7	51,3	50,3	49	45,9		16
18	62,7	62,3	57,7	45	53,3	52,5	51,2	44,9	50,4	48,7	47,3	44,7	48,5	47,7	46,8	44,6	48,1	47,4	46,4	44,8		18
20	58	57,7	55,4	43,9	50	49,1	48,4	43,8	47,6	46,1	44,8	43,3	45,4	44,9	44,3	43	45,1	44,6	44	42,8		20
22	53,7	53,4	52,7	43	46,9	46,3	45,7	42,9	45,1	43,7	42,6	41,4	42,7	42,2	41,7	41,1	42,5	42	41,6	41		22
24	49,9	49,6	49,5	42,1	44	43,6	43,1	42,1	42,6	41,6	40,6	39,5	40,3	39,7	39,5	39,1	39,7	39,6	39,2	39		24
26	46,2	46,2	46,1	41,3	41,4	41	40,7	40,4	40,2	39,6	38,7	37,8	38	37,6	37,3	37,1	37,2	37,2	37	37,1		26
28	42,8	43	43,1	40,7	38,7	38,6	38,5	38,3	37,9	37,6	37	36,2	36	35,5	35,3	35	34,9	34,8	34,8	35,1		28
30	39,9	40	40,1	40	36,3	36,3	36,2	36,3	35,6	35,4	35,2	34,8	33,9	33,6	33,4	33,3	32,7	32,7	32,7	33		30
32	37,1	37,2	37,4	37,8	34,1	34,1	34,1	34,4	33,5	33,4	33,4	33,3	32,2	31,9	31,7	31,7	30,8	30,7	30,8	31		32
34	34,7	34,8	34,9	35,3	32,1	32,1	32,2	32,4	31,5	31,5	31,6	31,8	30,5	30,3	30,1	30,1	29	28,9	29	29,2		34
36	32,4	32,5	32,6		30,3	30,3	30,4	30,6	29,7	29,7	29,8	30	28,9	28,8	28,7	28,7	27,3	27,3	27,3	27,5		36
38	30,2	30,4	30,5		28,5	28,6	28,7	28,9	28	28,1	28,1	28,4	27,4	27,4	27,3	27,4	25,7	25,7	25,8	26		38
40	28,3	28,4	28,5		26,8	26,9	27		26,4	26,5	26,6		26	26	26	26,1	24,3	24,3	24,4	24,6		40
42	26,5	26,6	26,6		25,2	25,3	25,5		24,9	25	25,1		24,5	24,5	24,6		23	23	23,1			42
44	24,7	24,8	24,9		23,7	23,8	24		23,4	23,6	23,7		23,1	23,2	23,3		21,8	21,7	21,8			44
46	23,2	23,2	23,3		22,3	22,4	22,5		22,1	22,2	22,3		21,8	21,9	22		20,6	20,6	20,7			46
48	21,7	21,8			20,9	21	21,1		20,8	20,9	21		20,5	20,6	20,7		19,5	19,5	19,6			48
50	20,7				19,7	19,7	19,9		19,5	19,6	19,7		19,3	19,3	19,4		18,4	18,4	18,5			50
52					18,5	18,6			18,4	18,5			18,1	18,2	18,3		17,4	17,4	17,5			52
54					17,4	17,5			17,3	17,4			17,1	17,1			16,5	16,5				54
56					16,4				16,3				16,1	16,1			15,7	15,7				56
58									15,4				15,2				14,9					58
60																	14,1					60

* Adapter - adapter - pièce d'adaptateur - adattatore - adaptador - адаптер

Traglasten

T3F 9,5 m

Lifting capacities • Forces de levage • Portate • Tablas de carga • Грузоподъемность

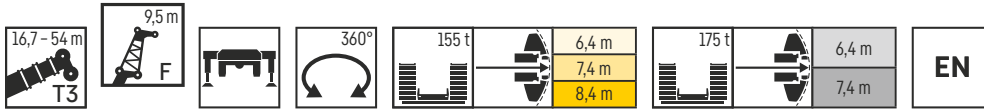

	16,7 m + 2,7 m*				22,4 m + 2,7 m*				28,2 m + 2,7 m*				33,9 m + 2,7 m*				39,7 m + 2,7 m*							
	0°	10°	20°	40°	0°	10°	20°	40°	0°	10°	20°	40°	0°	10°	20°	40°	0°	10°	20°	40°				
4	113,9																				4			
4,5	112,1				113																4,5			
5	110,4				111,6																5			
6	107,1	90,4			108,7				107,9												6			
7	103	85,6	69,4		106,1	89,5			105,8					103							7			
8	96,3	80,9	65		102,9	85,6	67,2		103,6	87,3				101,2					91,3		8			
9	91,4	75,6	60,9		98,9	80,9	63,7		101,4	82,3	64,7			99,6	81				91,5		9			
10	86,4	70,4	57,6	42,5	94,2	75,9	60,5		98,4	78	62			97	77,2	61,6			90,6	73,6	10			
11	81,5	65,6	54,5	41,1	90,3	71,7	57,6	42	94,8	74	59,5			94,1	73,8	59,5			88,8	71	58	11		
12	76,2	61,7	51,7	39,8	85,9	67,8	55	40,8	90,8	70,4	57,1	41,3		90,5	70,7	57,5			85,6	68,3	56,3	12		
14	65,7	54,9	47	37,4	75,8	60,9	50,6	38,7	81,5	64,5	52,9	39,4		82,1	65,3	54	39,7		79	63,9	53,3	39,6	14	
16	57,3	49,2	43,2	35,6	67,3	55,2	46,8	36,9	73,2	59,2	49,3	37,8		75,1	60,6	50,8	38,2		73,2	59,9	50,6	38,3	16	
18	50,8	44,6	40	34	60,1	50,4	43,6	35,4	66,2	54,5	46,2	36,4		68,7	56,6	47,8	36,9		67,8	56,4	48,2	37,1	18	
20	45,5	40,9	37,3	32,9	54,1	46,3	40,8	34,2	60,4	50,5	43,5	35,1		63,7	53,1	45,2	35,8		62,2	53,4	45,8	36	20	
22	41,1	37,7	35,1	32,2	49,1	43	38,5	33,2	55,5	47,1	41,1	34,1		59	49,8	42,9	34,7		57,1	50,6	43,7	35,1	22	
24	37,5	35,1	33,4	7,7	44,9	40,1	36,5	32,4	51	44	39	33,2		55	46,8	40,9	33,9		52,6	48,1	41,9	34,2	24	
26	34,4	33,1	29,6	5	41,3	37,6	34,8		47,2	41,4	37,3	32,5		51,3	44,2	39,1	33,1		48,8	45,7	40,2	33,5	26	
28					38,3	35,5	33,5		43,9	39,1	35,7	32		47,9	41,9	37,5	32,5		45,1	43,6	38,7	32,9	28	
30					35,7	33,7	32,4		41	37,1	34,4			44,7	39,9	36,1	32		41,9	41,4	37,3	32,4	30	
32					33,4				38,4	35,4	33,2			42,2	38	34,9			39	39,2	36,1	31,9	32	32
34									36,2	33,9	32,4			39,9	36,5	33,9			36,4	36,6	35	31,6	34	34
36									34,3	32,8				37,9	35,1	33			34	34,2	34,1		36	36
38									32,7					36,2	33,8	32,3			31,8	31,9	32,1		38	38
40														34,5	32,8				29,7	29,8	30		40	40
42														32	32				27,8	27,9	28		42	42
44														23,4					26	26,2	26,3		44	44
46																			24,4	24,5			46	46
48																			23,2				48	48

	45,3 m + 2,7 m*				51 m + 2,7 m*				52 m + 2,7 m*				53 m + 2,7 m*				54 m + 2,7 m*								
	0°	10°	20°	40°	0°	10°	20°	40°	0°	10°	20°	40°	0°	10°	20°	40°	0°	10°	20°	40°					
10	76,5																						10	10	
11	75,5	60,1			60,3				54,7					53,7										11	11
12	73,4	65,1			58,2				53,1					52,1						51,1				12	12
14	67,9	61,3	51,9		54,7	51,3			49,9	47,4				49,1	46,7				48,3	46,1				14	14
16	63	58	49,6	38,2	51,3	48,5	46,1		47	44,8	42,9			46,2	44,2	42,4			45,8	43,7	42			16	16
18	58,3	55,2	47,6	37,1	48,3	45,8	43,7	36,9	44,4	42,3	40,8	36,7		43,8	41,8	40,3	36,6		43,4	41,4	39,9	36,5		18	18
20	54,1	52,6	45,7	36,1	45,6	43,3	41,5	36	42	40,1	38,7	35,8		41,5	39,7	38,3	35,7		41,1	39,3	37,9	35,7		20	20
22	50,3	49,6	44	35,3	42,9	41,1	39,5	35,2	39,8	38,1	36,7	35		39,2	37,7	36,4	34,9		38,9	37,5	36,2	34,7		22	22
24	46,8	46,5	42,3	34,4	40,5	39,1	37,7	34,5	37,7	36,3	35,1	33,6		37,1	35,9	34,8	33,5		36,7	35,7	34,6	33,3		24	24
26	43,8	43,4	40,7	33,8	38,2	37,2	35,9	33,8	35,9	34,5	33,5	32,3		35	34,3	33,3	32,1		34,7	34,1	33,1	31,9		26	26
28	40,9	40,6	39,3	33,1	36,2	35,4	34,4	33	34,2	33	32	31		33,1	32,6	31,9	30,8		32,8	32,5	31,8	30,7		28	28
30	38,3	38,1	37,7	32,6	34,2	33,7	32,9	31,8	32,6	31,5	30,7	29,8		31,4	30,9	30,5	29,6		31	30,8	30,4	29,6		30	30
32	35,9	35,9	35,8	32,2	32,4	32	31,6	30,6	31,1	30,2	29,4	28,6		29,7	29,4	29,1	28,5		29,1	29,2	29	28,5		32	32
34	33,5	33,7	33,8	31,8	30,5	30,4	30,1	29,4	29,7	28,9	28,2	27,5		28,2	27,9	27,7	27,5		27,5	27,5	27,5	27,4		34	34
36	31,3	31,6	31,8	31,5	28,8	28,8	28,7	28,3	28,2	27,7	27,1	26,4		26,9	26,6	26,4	26,4		25,9	26	26	26,3		36	36
38	29,3	29,6	29,8	30,3	27,2	27,3	27,4	27,3	26,7	26,6	26	25,5		25,6	25,3	25,2	25,2		24,5	24,5	24,6	25		38	38
40	27,5	27,8	28		25,7	25,8	25,9	26,2	25,3	25,3	25,1	24,6		24,4	24,2	24,1	24,1		23,1	23,1	23,3	23,6		40	40
42	25,9	26	26,3		24,4	24,5	24,6	24,9	24	24	24,1	23,8		23,3	23,1	23	23,1		21,8	21,9	22,1	22,3		42	42
44	24,3	24,4	24,6		23,1	23,2	23,3		22,7	22,8	22,9			22,2	22,1	22			20,7	20,7	20,9	21,1		44	44
46	22,7	22,9	23		21,8	22	22,1		21,5	21,6	21,8			21,1	21,1	21			19,6	19,7	19,8			46	46
48	21,4	21,5	21,6		20,6	20,7	20,9		20,3	20,5	20,6			20	20,1	20,1			18,6	18,7	18,8			48	48
50	20,1	20,2			19,4	19,5	19,7		19,2	19,4	19,5			18,9	19	19,1			17,6	17,7	17,8			50	50
52	18,9	18,9			18,2	18,3	18,5		18,1	18,2	18,4			17,8	18	18,1			16,7	16,8	16,8			52	52
54	17,9				17,1	17,3	17,4		17	17,1	17,3			16,8	16,9	17			15,8	15,9	15,9			54	54
56					16,2	16,3			16	16,1				15,8	15,9	16			15	15	15,1			56	56
58					15,2	15,3			15,1	15,2				14,9	15				14,2	14,3				58	58
60					14,4				14,3					14	14,1				13,5	13,6				60	60
62														13,3					12,9					62	62

* Adapter - adapter - pièce d'adaptateur - adattatore - adaptador - адаптер

275_309_0XX01_0XX03_MAXTAB

Traglasten

T3F 13 m

Lifting capacities • Forces de levage • Portate • Tablas de carga • Грузоподъемность

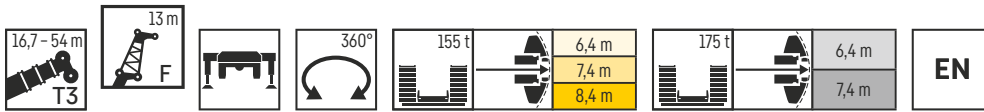

	16,7 m + 2,7 m*				22,4 m + 2,7 m*				28,2 m + 2,7 m*				33,9 m + 2,7 m*				39,7 m + 2,7 m*				
	0°	10°	20°	40°	0°	10°	20°	40°	0°	10°	20°	40°	0°	10°	20°	40°	0°	10°	20°	40°	
4,5	105,7																				4,5
5	101,6				103,2																5
6	94				96,6																6
7	87,1	70,7			90,3																7
8	81,5	66,9			85,2	69															8
9	76,1	63,3	54,3		80,3	65,8															9
10	71,6	60,2	52		76,3	62,9	53,2														10
11	67,4	57,3	50		72,5	60,3	51,3														11
12	63,7	54,7	48		69	57,8	49,6														12
14	57,7	50,4	44,5	32,2	63	53,5	46,4	32,6													14
16	52,4	46,7	41,6	30,7	57,8	49,9	43,7	31,3													16
18	48,1	43,5	39,1	29,4	53,3	46,7	41,2	30,1													18
20	44,4	40,7	37	28,5	49,4	44,1	39,1	29,1													20
22	41	38	35,2	27,7	46,1	41,6	37,3	28,3													22
24	37,7	35,4	33,5	27,3	43,2	39,4	35,7	27,7													24
26	35	33,1	31,7	27,2	40,4	37,1	34,3	27,3													26
28	32,6	31,3	30,4	5,3	37,7	35,1	33	27													28
30	30,7	30	16,4		35,4	33,3	31,7														30
32					33,4	31,7	30,5														32
34					31,6	30,5															34
36					30,3																36
38																					38
40																					40
42																					42
44																					44
46																					46
48																					48
50																					50
52																					52

	45,3 m + 2,7 m*				51 m + 2,7 m*				52 m + 2,7 m*				53 m + 2,7 m*				54 m + 2,7 m*				
	0°	10°	20°	40°	0°	10°	20°	40°	0°	10°	20°	40°	0°	10°	20°	40°	0°	10°	20°	40°	
10	67,9																				10
11	66																				11
12	64,2				51,5																12
14	60,9	52,9			48,2	45,1															14
16	57,1	50,7	44,2		45,5	42,5															16
18	53,5	48,8	42,7	30,6	42,9	40,2	38,1														18
20	50,1	47,1	41,1	29,9	40,5	38,1	36,2	29,6													20
22	47,1	45,2	39,8	29,3	38,3	36,2	34,4	29													22
24	44	42,9	38,5	28,7	36,4	34,4	32,9	28,5													24
26	41,3	40,6	37,3	28,2	34,5	32,8	31,4	28,1													26
28	38,7	38,5	36,3	27,8	32,9	31,3	30	27,7													28
30	36,3	36,3	35,2	27,4	31,4	29,9	28,8	27,2													30
32	34,2	34,1	33,9	27,1	29,9	28,6	27,6	26,4													32
34	32,2	32,2	32,2	26,8	28,4	27,4	26,6	25,4													34
36	30,4	30,3	30,4	26,6	27,1	26,3	25,5	24,5													36
38	28,6	28,7	28,8	26,5	25,7	25,3	24,6	23,6													38
40	26,8	27,1	27,3	26,5	24,4	24,3	23,6	22,8													40
42	25,2	25,5	25,8	26,1	23,2	23,2	22,7	22,1													42
44	23,8	24	24,3		22	22,1	21,9	21,4													44
46	22,4	22,6	22,9		20,9	21	21														46
48	21	21,2	21,5		19,8	19,9	20,1														48
50	19,7	20	20,1		18,8	19	19,1														50
52	18,6	18,8	18,9		17,8	18	18,1														52
54	17,5	17,6			16,8	17	17,1														54
56	16,5	16,6			15,8	16	16,1														56
58	15,6				14,8	15															58
60					14	14,2															60
62					13,2																62
64					12,5																64
66																					66

* Adapter - adapter - pièce d'adaptateur - adattatore - adaptador - адаптер

275_309_0XX01_0XX03_MAXTAB

Traglasten

T3F 16,5 m

Lifting capacities • Forces de levage • Portate • Tablas de carga • Грузоподъемность

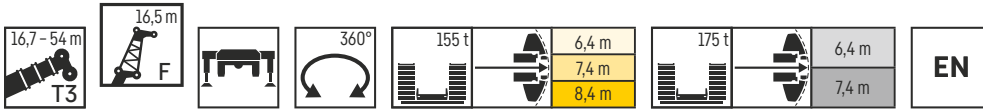

	16,7 m + 2,7 m*				22,4 m + 2,7 m*				28,2 m + 2,7 m*				33,9 m + 2,7 m*				39,7 m + 2,7 m*					
	0°	10°	20°	40°	0°	10°	20°	40°	0°	10°	20°	40°	0°	10°	20°	40°	0°	10°	20°	40°		
5	86,9																				5	
6	80,1				81,9																	6
7	73,8				76,6				76,3													7
8	67,6	51,5			71,4				71,9				69,5									8
9	61,6	48			66	49,3			67				65,4						60,6			9
10	56,4	44,8			60,9	46,4			62,7	46,7			61,7					57,9				10
11	52,1	42	34,4		56,6	43,8	35,5		58,6	44,5			58,3	44				55,3				11
12	48,4	39,4	32,6		52,9	41,5	33,9		55,2	42,3	34,3		55	42,2				52,8	41,1			12
14	42,3	34,9	29,5		46,6	37,6	30,9		49,1	38,7	31,8		49,8	39	31,8			48,5	38,3			14
16	37,2	31,3	26,8		41,7	34,1	28,5	21,4	44,2	35,6	29,5		45,2	36,1	29,9			44,7	35,7	29,7		16
18	32,9	28,3	24,7	19,7	37,6	31,2	26,4	20,3	40,2	32,9	27,4	20,5	41,6	33,7	28,2	20,7		41,4	33,6	28,2		18
20	29,3	25,7	22,8	18,7	33,9	28,5	24,5	19,3	36,8	30,5	25,7	19,6	38,3	31,5	26,5	19,9		38,5	31,7	26,8	20	20
22	26,5	23,6	21,2	17,8	30,8	26,3	22,9	18,5	33,8	28,3	24,1	18,9	35,6	29,6	25,1	19,2		36	30	25,5	19,4	22
24	24,1	21,7	19,8	17	28	24,4	21,5	17,8	31,1	26,4	22,8	18,2	33	27,9	23,7	18,5		33,9	28,4	24,3	18,8	24
26	22,1	20,2	18,6	16,5	25,8	22,7	20,3	17,1	28,8	24,6	21,6	17,6	30,9	26,2	22,6	18		31,8	27	23,2	18,2	26
28	20,3	18,9	17,6	16,1	23,8	21,2	19,2	16,6	26,7	23,1	20,5	17	29	24,7	21,5	17,5		30,1	25,7	22,2	17,7	28
30	18,8	17,7	16,8	15,9	22	20	18,3	16,2	24,8	21,8	19,5	16,6	27,1	23,4	20,6	17		28,4	24,4	21,3	17,3	30
32	17,5	16,8	16,2	5,3	20,5	18,8	17,5		23,2	20,6	18,7	16,3	25,5	22,1	19,7	16,6		26,9	23,3	20,4	16,9	32
34	16,4	16,1	5,3		19,2	17,9	16,9		21,7	19,6	17,9	16	23,9	21,1	18,9	16,3		25,5	22,1	19,7	16,6	34
36					18	17,1	16,3		20,4	18,6	17,3		22,6	20,1	18,3	16		24,2	21,2	19	16,3	36
38					17	16,4			19,3	17,8	16,7		21,3	19,2	17,6	15,9		23	20,3	18,4	16	38
40									18,3	17,1	16,3		20,3	18,5	17,1			21,9	19,5	17,8	15,9	40
42									17,3	16,5			19,3	17,8	16,7			20,8	18,8	17,4	15,8	42
44									16,6				18,4	17,1	16,3			19,9	18,2	16,9		44
46													17,6	16,6	16			19,1	17,6	16,5		46
48													16,9	16,2				18,3	17,1	16,2		48
50													16,3					17,6	16,6	16		50
52													17					17	16,3			52
54																		16,5	16			54
56																		16,1				56

	45,3 m + 2,7 m*				51 m + 2,7 m*				52 m + 2,7 m*				53 m + 2,7 m*				54 m + 2,7 m*					
	0°	10°	20°	40°	0°	10°	20°	40°	0°	10°	20°	40°	0°	10°	20°	40°	0°	10°	20°	40°		
11	51,3																					11
12	49,2				44,5				42				41,2									12
14	45,8	36,8			42				39,7				39					38,4				14
16	42,8	34,8	29		39,8	33,1			37,5	32,6			36,9	32,4				36,4	32			16
18	40,1	32,8	27,7		37,7	31,6	27		35,6	31,2	26,7		35	30,9	26,5			34,6	30,6	26,4		18
20	37,6	31,2	26,5	19,9	35,8	30,2	25,9		33,7	29,9	25,7		33,2	29,6	25,5			32,8	29,4	25,4		20
22	35,5	29,7	25,4	19,3	34	28,8	25	19,2	31,9	28,6	24,8	19,2	31,6	28,4	24,7	19,1		31,2	28,2	24,6		22
24	33,5	28,2	24,4	18,8	32,4	27,7	24,1	18,7	30,3	27,5	24	18,7	30,1	27,3	23,8	18,6		29,7	27,1	23,8	18,6	24
26	31,8	27	23,4	18,2	30,9	26,6	23,3	18,3	28,9	26,4	23,2	18,2	28,7	26,3	23,1	18,2		28,4	26,2	23	18,2	26
28	30,2	25,9	22,4	17,8	29,5	25,6	22,5	17,8	27,5	25,5	22,4	17,8	27,3	25,3	22,3	17,8		27,2	25,2	22,3	17,8	28
30	28,7	24,8	21,6	17,4	28,3	24,7	21,7	17,5	26,3	24,6	21,6	17,4	26,1	24,4	21,6	17,4		25,9	24,3	21,5	17,4	30
32	27,4	23,8	20,8	17	27,1	23,8	21	17,1	25,1	23,7	20,9	17,1	25	23,6	20,9	17,1		24,9	23,5	20,9	17,1	32
34	26,1	22,8	20,1	16,7	25,9	23	20,3	16,8	24	22,9	20,2	16,8	23,9	22,8	20,2	16,8		23,8	22,7	20,2	16,8	34
36	25	21,9	19,4	16,4	24,8	22,2	19,7	16,5	23	22	19,6	16,5	22,9	22	19,7	16,5		22,8	21,9	19,7	16,5	36
38	24	21	18,8	16,1	23,9	21,4	19,1	16,3	22	21,2	19,1	16,3	22	21,1	19,1	16,3		21,9	21,1	19,1	16,3	38
40	22,9	20,2	18,3	15,9	22,9	20,7	18,6	16,1	21,1	20,4	18,6	16,1	21,1	20,4	18,6	16,1		21	20,3	18,6	16,1	40
42	21,9	19,5	17,8	15,8	21,9	20	18,1	15,9	20,3	19,6	18,1	15,9	20,2	19,6	18,1	15,9		20	19,6	18,2	15,9	42
44	21	18,9	17,3	15,7	21	19,4	17,7	15,8	19,5	18,9	17,7	15,8	19,3	18,9	17,7	15,8		19	18,9	17,7	15,8	44
46	20,2	18,3	16,9		20,1	18,8	17,3	15,7	18,7	18,1	17,3	15,7	18,5	18,1	17,3	15,7		18,1	18,1	17,3	15,7	46
48	19,4	17,8	16,6		19,2	18,3	17	15,7	18	17,4	16,9	15,6	17,7	17,5	16,9	15,6		17,1	17,3	17	15,6	48
50	18,7	17,3	16,3		18,3	17,8	16,6		17,3	16,8	16,4		17	16,8	16,4	15,6		16,3	16,4	16,5	15,6	50
52	18,1	16,9	16		17,4	17,3	16,4		16,6	16,2	15,8		16,2	16,1	15,9			15,5	15,6	15,8		52
54	17,4	16,5	15,9		16,5	16,7	16,1		16	15,6	15,3		15,5	15,4	15,4			14,6	14,8	15		54
56	16,4	16,2	15,8		15,7	15,8	15,8		15,4	15,1	14,9		14,8	14,7	14,7			14	14,1	14,2		56
58	15,5	15,6			14,8	15	15,1		14,6	14,6	14,5		14,2	14,1	14,1			13,2	13,4	13,5		58
60	14,6				14	14,2	14,3		13,8	14	14,1		13,6	13,6	13,6			12,5	12,6	12,7		60
62	13,4				13,2	13,3			13,1	13,2	13,4		12,8	13	13			11,9	12	12,1		62
64					12,4	12,6			12,3	12,5			12,1	12,3				11,3	11,4			64
66					11,7				11,6	11,7			11,4	11,6				10,7	10,8			66
68									11				10,8					10,2				68
70																		9,8				70

* Adapter - adaptator - pièce d'adaptateur - adattatore - adaptador - адаптер

275_309_OXX01_OXX03_MAXTAB

Traglasten

T3F 20 m

Lifting capacities • Forces de levage • Portate • Tablas de carga • Грузоподъемность

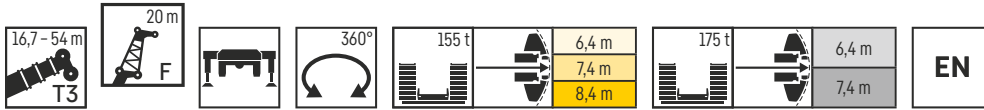

	16,7 m + 2,7 m*				22,4 m + 2,7 m*				28,2 m + 2,7 m*				33,9 m + 2,7 m*				39,7 m + 2,7 m*					
	0°	10°	20°	40°	0°	10°	20°	40°	0°	10°	20°	40°	0°	10°	20°	40°	0°	10°	20°	40°		
6	70				70,9																6	
7	64,7				66,2				65,7													7
8	60,1				62,1				61,9								59,7					8
9	56,2	46,4			58,4				58,7							57,2						9
10	52,7	44,1			55,1	44,8			55,7							54,5					51,2	10
11	49,4	41,9			52,2	42,9			53,1	42,9					52,3						49,5	11
12	46,8	39,9			49,6	41,2			50,6	41,3					50	40,9					47,8	12
14	42,1	36,1	31,5		44,9	37,9	32,4		46,2	38,4	32,8				46,2	38,4					44,6	14
16	38,1	33	28,9		41,2	35,1	30,1		42,5	35,8	30,7				43	36	30,7				41,9	16
18	34,7	30,3	26,5	20,4	37,9	32,5	27,9		39,5	33,7	28,7				40,2	34	29				39,3	18
20	31,6	27,8	24,5	19,3	34,9	30,1	26	19,8	36,9	31,6	26,9	19,9			37,7	32,2	27,5				37,1	20
22	28,7	25,5	22,8	18,5	32,3	28	24,4	18,9	34,4	29,6	25,3	19,1			35,4	30,4	26	19,3			35,2	22
24	26,3	23,6	21,3	17,7	29,9	25,9	22,9	18,2	32,2	27,7	23,9	18,5			33,5	28,7	24,7	18,7			33,4	24
26	24,1	21,9	20	17	27,5	24,2	21,6	17,6	30,1	26	22,7	17,9			31,6	27,2	23,5	18,1			31,8	26
28	22,3	20,5	19	16,5	25,5	22,7	20,5	17,1	28,1	24,4	21,6	17,3			29,8	25,8	22,4	17,6			30,2	28
30	20,6	19,2	18	16,1	23,7	21,4	19,5	16,6	26,3	23	20,5	16,9			28,1	24,3	21,4	17,2			28,7	30
32	19,2	18,1	17,2	15,9	22,2	20,2	18,6	16,3	24,6	21,8	19,7	16,5			26,5	23,2	20,5	16,8			27,3	32
34	18	17,2	16,5	14	20,7	19,1	17,8	16	23,1	20,7	18,8	16,2			25	22	19,8	16,5			26	34
36	16,9	16,4	16,1		19,5	18,2	17,1		21,7	19,7	18,1	16			23,7	21	19	16,2			24,8	36
38					18,4	17,4	16,6		20,6	18,9	17,5	15,8			22,5	20,2	18,4	16			23,7	38
40					17,4	16,7	16,2		19,5	18,1	17				21,3	19,3	17,8	15,8			22,6	40
42					16,6	16,2			18,6	17,4	16,5				20,3	18,6	17,3	15,6			21,6	42
44									17,7	16,8	16,1				19,4	17,9	16,8				20,6	44
46									16,9	16,3					18,6	17,3	16,4				19,8	46
48									16,3						17,8	16,8	16,1				19	48
50															17,2	16,4	15,9				18,3	50
52															16,6	16,1					17,7	52
54															16,1						17,1	54
56																					16,6	56
58																					16,2	58

	45,3 m + 2,7 m*				51 m + 2,7 m*				52 m + 2,7 m*				53 m + 2,7 m*				54 m + 2,7 m*					
	0°	10°	20°	40°	0°	10°	20°	40°	0°	10°	20°	40°	0°	10°	20°	40°	0°	10°	20°	40°		
11	46,3																					11
12	45																					12
14	42,6				38,8				35,7						35						34,4	14
16	40,2	34,2			36,7				33,8						33,2						32,8	16
18	38,2	32,7	27,9		34,7	30,9			32,1	30					31,5	29,7					31,1	18
20	36,3	31,2	26,8		32,9	29,6	25,7		30,5	28,6	25,8				30	28,2					29,6	20
22	34,6	29,8	25,7		31,2	28,5	24,8		28,9	27,2	24,9				28,5	26,9	24,7				28,2	22
24	33,1	28,5	24,8	18,6	29,6	27,3	24		27,4	26	24,1				27,2	25,7	24				26,9	24
26	31,6	27,3	23,9	18,2	28,2	26,4	23,3	17,9	26,2	24,7	23,4	18,1			25,9	24,6	23,2	18			25,7	26
28	30,2	26,2	23	17,8	26,8	25,3	22,6	17,5	24,9	23,7	22,6	17,7			24,7	23,4	22,4	17,7			24,5	28
30	28,9	25,2	22,2	17,4	25,6	24,2	21,8	17,2	23,9	22,7	21,7	17,4			23,6	22,5	21,6	17,3			23,5	30
32	27,6	24,3	21,4	17	24,5	23,2	21,2	16,9	22,8	21,7	20,9	17,1			22,6	21,6	20,7	17			22,5	32
34	26,5	23,3	20,6	16,7	23,4	22,2	20,5	16,6	21,8	20,8	20	16,8			21,7	20,7	19,9	16,8			21,6	34
36	25,4	22,4	20	16,4	22,4	21,3	19,9	16,3	20,9	19,9	19,2	16,5			20,8	19,9	19,2	16,5			20,7	36
38	24,4	21,6	19,4	16,2	21,5	20,4	19,3	16,1	20	19,2	18,5	16,3			19,9	19,1	18,5	16,3			19,9	38
40	23,5	20,8	18,8	16	20,6	19,7	18,8	15,9	19,2	18,4	17,9	16,1			19,1	18,4	17,8	16,1			19,1	40
42	22,6	20,1	18,3	15,8	19,8	19	18,2	15,7	18,4	17,7	17,2	15,9			18,3	17,7	17,1	15,9			18,3	42
44	21,7	19,5	17,8	15,7	19	18,2	17,6	15,6	17,7	17,1	16,5	15,7			17,6	17	16,5	15,7			17,7	44
46	20,8	18,9	17,4	15,6	18,3	17,6	16,9	15,5	17	16,4	15,8	15,3			17	16,4	15,9	15,3			17	46
48	20	18,3	17	15,6	17,6	16,9	16,3	15,5	16,3	15,7	15,3	14,8			16,4	15,8	15,3	14,8			16,3	48
50	19,2	17,8	16,7		16,9	16,2	15,7	15,3	15,7	15,1	14,7	14,4			15,7	15,1	14,7	14,4			15,6	50
52	18,2	17,4	16,4		16,3	15,7	15,2	14,9	15,1	14,6	14,2	14			15,1	14,6	14,2	14			14,8	52
54	17,2	17	16,2		15,6	15,1	14,7		14,5	14	13,7				14,5	14,1	13,7				14,1	54
56	16,2	16,4	15,9		15	14,6	14,3		13,9	13,5	13,3				13,9	13,6	13,3				13,4	56
58	15,3	15,5	15,7		14,2	14,1	13,8		13,4	13	12,9				13,3	13,1	12,9				12,7	58
60	14,4	14,6			13,5	13,6	13,5		12,9	12,6	12,5				12,7	12,6	12,5				12,1	60
62	13,6	13,7			12,8	13	13		12,5	12,3	12,2				12,1	12,1	12,1				11,4	62
64	12,8				12,1	12,3	12,5		12,1	11,9	11,9				11,6	11,6	11,6				10,8	64
66					11,4	11,6			11,4	11,5					11,2	11,2	11,2				10,2	66
68					10,8	10,9			10,7	10,9					10,6	10,7					9,7	68
70					10,2				10,1						9,9	10,1					9,2	70
72									9,3						9,4						8,8	72

* Adapter - adapter - pièce d'adaptateur - adattatore - adaptador - адаптер

Traglasten

T3F 23,5 m

Lifting capacities • Forces de levage • Portate • Tablas de carga • Грузоподъемность

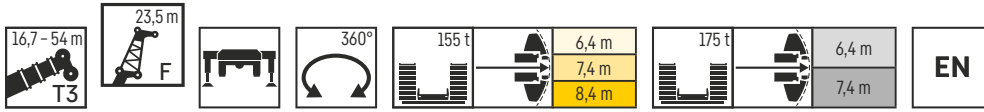

	16,7 m + 2,7 m*				22,4 m + 2,7 m*				28,2 m + 2,7 m*				33,9 m + 2,7 m*				39,7 m + 2,7 m*				
	0°	10°	20°	40°	0°	10°	20°	40°	0°	10°	20°	40°	0°	10°	20°	40°	0°	10°	20°	40°	
6	61,5																				6
7	57,2				58,2																7
8	53,2				54,5				54,2												8
9	49,7				51,3				51,2				49,5								9
10	46,5	39			48,5				48,7				47,2				44,5				10
11	44,1	37,1			45,9	37,7			46,3				45,2				42,9				11
12	41,6	35,3			43,6	36,1			44,3	36,1			43,4				41,4				12
14	37,3	32,2	27,9		39,5	33,2			40,5	33,5			40,1	33			38,8				14
16	33,9	29,4	25,8		36,1	30,9	26,5		37,3	31,2	26,8		37,2	31			36,4	30,4			16
18	31	26,9	23,9		33,4	28,7	24,8		34,5	29,3	25,2		34,7	29,3	25,2		34,1	28,9	24,9		18
20	28,2	25	22,3		30,9	26,6	23,2		32,1	27,6	23,8		32,5	27,6	23,9		32,2	27,4	23,9		20
22	25,9	23,1	20,9		28,5	24,9	21,9		30	26	22,5	16,5	30,6	26,2	22,8		30,4	26,2	22,8		22
24	23,8	21,6	19,6	15,3	26,4	23,3	20,7	15,7	28	24,4	21,4	15,9	28,8	25	21,7	15,9	29	25	21,9	15,9	24
26	22,1	20,2	18,6	14,7	24,6	21,9	19,7	15,1	26,4	23	20,4	15,3	27,3	23,7	20,7	15,4	27,5	24	21	15,4	26
28	20,6	19	17,6	14,1	23	20,6	18,7	14,6	24,8	21,8	19,5	14,8	25,8	22,5	19,9	14,9	26,2	23	20,1	15	28
30	19,3	17,9	16,8	13,6	21,5	19,5	17,9	14,1	23,3	20,7	18,6	14,3	24,5	21,5	19,1	14,5	25	22	19,4	14,6	30
32	18,1	17	16,1	13,3	20,3	18,5	17,1	13,7	22	19,7	17,9	13,9	23,3	20,5	18,4	14,1	23,9	21,1	18,7	14,2	32
34	17	16,2	15,5	13	19,1	17,7	16,5	13,3	20,8	18,8	17,2	13,6	22,1	19,6	17,7	13,8	22,9	20,2	18,1	13,9	34
36	16,2	15,5	15	12,9	18,1	16,9	15,9	13,1	19,8	18	16,6	13,3	21	18,8	17,1	13,5	21,9	19,5	17,5	13,6	36
38	15,4	14,9	14,6	7,5	17,2	16,2	15,4	12,9	18,8	17,3	16,1	13	20	18,1	16,6	13,2	21	18,7	17	13,3	38
40	14,8	14,6	14,5		16,4	15,6	15		17,9	16,6	15,6	12,8	19,1	17,4	16,1	13	20,1	18,1	16,5	13,1	40
42					15,7	15,1	14,6		17,1	16	15,2		18,3	16,8	15,7	12,9	19,3	17,5	16,1	12,9	42
44					15,1	14,7			16,4	15,5	14,8		17,5	16,3	15,3	12,8	18,5	17	15,7	12,8	44
46					14,6				15,8	15,1	14,6		16,9	15,8	15		17,9	16,5	15,4	12,7	46
48									15,2	14,7	14,4		16,3	15,4	14,7		17,2	16	15	12,6	48
50									14,8	14,5			15,7	15	14,5		16,7	15,6	14,8		50
52									14,5				15,3	14,7	14,4		16,1	15,2	14,6		52
54													14,8	14,5			15,7	14,9	14,4		54
56													14,5	14,3			15,2	14,6	14,3		56
58																	14,9	14,4	14,3		58
60																	14,6	14,3			60
62																	14,4				62

	45,3 m + 2,7 m*				51 m + 2,7 m*				52 m + 2,7 m*				53 m + 2,7 m*				54 m + 2,7 m*				
	0°	10°	20°	40°	0°	10°	20°	40°	0°	10°	20°	40°	0°	10°	20°	40°	0°	10°	20°	40°	
12	38,8																				12
14	36,5				33,7				32,3				31,6				31,1				14
16	34,6	29,2			32,2				30,7				30,1				29,7				16
18	32,8	27,9			30,8	26,7			29,1	26,4			28,7				28,2				18
20	31,2	26,7	23,3		29,5	25,7			27,7	25,4			27,3	25,2			26,9	24,9			20
22	29,7	25,6	22,5		28,3	24,7	22		26,3	24,5	21,7		26	24,3			25,8	24,1			22
24	28,3	24,6	21,7		27,2	23,9	21,3		25,1	23,6	21,1		24,8	23,3	21		24,6	23,1	20,9		24
26	27,1	23,7	20,9	15,3	25,9	23,1	20,7		23,9	22,6	20,5		23,6	22,3	20,4		23,4	22,2	20,3		26
28	25,9	22,8	20,1	14,9	24,7	22,4	20	14,9	22,8	21,6	19,9	14,8	22,6	21,4	19,8	14,8	22,4	21,2	19,7		28
30	24,9	22	19,4	14,5	23,6	21,6	19,4	14,6	21,8	20,6	19,3	14,5	21,6	20,5	19,2	14,4	21,5	20,3	19,1	14,4	30
32	23,9	21,2	18,8	14,2	22,5	21	18,8	14,2	20,8	19,8	18,7	14,2	20,7	19,7	18,6	14,2	20,6	19,5	18,6	14,1	32
34	23	20,4	18,2	13,9	21,6	20,3	18,3	13,9	19,9	19	18,1	13,9	19,8	18,9	18,1	13,9	19,7	18,8	18	13,9	34
36	22,1	19,7	17,7	13,6	20,7	19,6	17,8	13,7	19,1	18,2	17,5	13,6	19	18,1	17,4	13,6	18,9	18,1	17,4	13,6	36
38	21,4	19	17,2	13,3	19,8	18,8	17,3	13,5	18,3	17,5	16,9	13,4	18,2	17,4	16,8	13,4	18,2	17,4	16,8	13,4	38
40	20,6	18,4	16,7	13,1	19	18,1	16,9	13,2	17,6	16,8	16,3	13,2	17,5	16,8	16,2	13,2	17,4	16,7	16,2	13,2	40
42	19,8	17,8	16,3	12,9	18,3	17,4	16,5	13,1	16,8	16,2	15,7	13	16,8	16,1	15,6	13	16,8	16,1	15,6	13	42
44	19,1	17,3	15,9	12,8	17,5	16,8	16	12,9	16,2	15,6	15,1	12,9	16,2	15,5	15	12,9	16,1	15,5	15	12,9	44
46	18,4	16,8	15,6	12,6	16,9	16,2	15,5	12,8	15,6	15	14,5	12,8	15,6	14,9	14,5	12,7	15,6	14,9	14,5	12,7	46
48	17,8	16,4	15,3	12,5	16,3	15,6	15	12,7	15	14,4	13,9	12,7	15	14,4	13,9	12,6	15	14,4	13,9	12,6	48
50	17,3	15,9	15	12,5	15,6	15	14,5	12,6	14,4	13,8	13,4	12,6	14,4	13,8	13,4	12,6	14,4	13,9	13,4	12,6	50
52	16,7	15,6	14,7	12,5	15	14,4	13,9	12,5	13,8	13,3	12,9	12,5	13,8	13,3	12,9	12,5	13,9	13,4	12,9	12,5	52
54	16,2	15,2	14,5		14,5	13,9	13,5	12,5	13,2	12,8	12,5	12,2	13,3	12,8	12,5	12,2	13,4	12,9	12,5	12,2	54
56	15,8	14,9	14,3		13,9	13,4	13		12,7	12,3	12	11,9	12,8	12,3	12	11,9	12,8	12,4	12,1	11,9	56
58	15,1	14,7	14,3		13,4	12,9	12,6		12,2	11,9	11,6		12,3	11,9	11,6		12,3	12	11,7		58
60	14,3	14,4	14,2		12,9	12,5	12,2		11,8	11,4	11,3		11,9	11,5	11,3		11,7	11,6	11,3		60
62	13,5	13,7	13,9		12,5	12,1	11,9		11,4	11,1	10,9		11,4	11,1	11		11,1	11,2	11		62
64	12,7	12,9			12	11,7	11,6		11	10,7	10,6		11	10,8	10,6		10,6	10,7	10,7		64
66	12	12,2			11,4	11,4	11,3		10,6	10,4	10,3		10,5	10,4	10,4		10	10,2	10,3		66
68	11,4				10,8	11	11		10,3	10,1	10,1		10,1	10,1	10,1		9,5	9,6	9,7		68
70					10,2	10,4			10	9,9			9,7	9,7			9	9,1	9,2		70
72					9,6	9,7			9,5	9,6			9,3	9,3			8,5	8,6			72
74					9,1				8,9				8,8				8,1	8,2			74
76													8,3				7,7				76

* Adapter - adapter - pièce d'adaptateur - adattatore - adaptador - адаптер

Traglasten

T3F 27 m

Lifting capacities · Forces de levage · Portate · Tablas de carga · Грузоподъемность

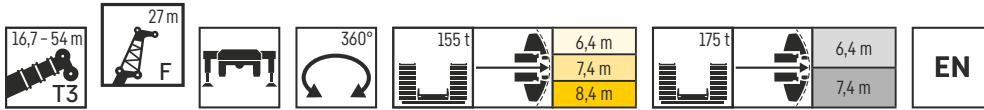

	16,7 m + 2,7 m*				22,4 m + 2,7 m*				28,2 m + 2,7 m*				33,9 m + 2,7 m*				39,7 m + 2,7 m*					
	0°	10°	20°	40°	0°	10°	20°	40°	0°	10°	20°	40°	0°	10°	20°	40°	0°	10°	20°	40°		
7	51,2				51,7																7	
8	47,8				48,3				48,1													8
9	44,7				45,5				45,7													9
10	42,1				43,1				43,4													10
11	39,6				40,8				41,2													11
12	37,4	31,8			38,7	32			39,3													12
14	33,6	29			35	29,4			36	29,6												14
16	30,4	26,6	23,2		32	27,3			33,1	27,6												16
18	27,8	24,4	21,4		29,5	25,3	21,9		30,5	25,8	22,3											18
20	25,5	22,4	19,9		27,3	23,6	20,5		28,5	24,3	21											20
22	23,4	20,8	18,5		25,3	22	19,2		26,5	22,9	19,8											22
24	21,5	19,3	17,4	13,5	23,5	20,6	18,1	13,7	24,9	21,6	18,8											24
26	19,8	18	16,4	12,9	21,8	19,2	17,1	13,1	23,3	20,4	17,8	13,2										26
28	18,4	16,8	15,5	12,3	20,4	18,1	16,2	12,5	22	19,2	17	12,8										28
30	17,1	15,8	14,6	11,7	19	17,1	15,4	12,1	20,7	18,2	16,2	12,3										30
32	16	14,9	13,9	11,3	17,8	16,1	14,7	11,6	19,5	17,3	15,5	11,9										32
34	15,1	14,1	13,3	10,9	16,7	15,3	14,1	11,3	18,3	16,4	14,8	11,5										34
36	14,2	13,4	12,7	10,6	15,8	14,6	13,5	10,9	17,4	15,7	14,2	11,2										36
38	13,4	12,8	12,2	10,4	15	13,9	13	10,7	16,4	15	13,7	10,9										38
40	12,7	12,3	11,9	10,4	14,2	13,3	12,5	10,5	15,6	14,3	13,2	10,7										40
42	12,2	11,9	11,6	5,3	13,5	12,8	12,2		14,9	13,7	12,8	10,5										42
44	11,7	11,6	11,6		12,9	12,3	11,9		14,2	13,2	12,4	10,3										44
46					12,4	11,9	11,6		13,6	12,8	12,1											46
48					11,9	11,7			13	12,4	11,8											48
50									12,5	12	11,6											50
52									12,1	11,7	11,5											52
54									11,7	11,5												54
56																						56
58																						58
60																						60
62																						62
64																						64
66																						66

	45,3 m + 2,7 m*				51 m + 2,7 m*				52 m + 2,7 m*				53 m + 2,7 m*				54 m + 2,7 m*					
	0°	10°	20°	40°	0°	10°	20°	40°	0°	10°	20°	40°	0°	10°	20°	40°	0°	10°	20°	40°		
12	34,1																					12
14	32,2				29,3				28,7				28,2									14
16	30,4				28				27,4				27									16
18	28,8	24,5			26,8				26,3				25,9									18
20	27,3	23,3			25,6	22,1			25,1	21,9			24,7	21,6								20
22	26	22,4	19,5		24,5	21,3			24	21			23,5	20,9								22
24	24,8	21,4	18,8		23,5	20,5	18,1		22,8	20,3	18		22,5	20,1	17,9							24
26	23,7	20,6	18,1		22,6	19,8	17,6		21,7	19,6	17,4		21,4	19,4	17,3							26
28	22,7	19,8	17,5		21,7	19,1	17		20,7	19	16,9		20,5	18,9	16,9							28
30	21,7	19,1	16,8	12,4	20,9	18,5	16,5	12,2	19,8	18,4	16,4		19,6	18,2	16,3							30
32	20,8	18,4	16,2	12,1	20,2	17,9	15,9	11,9	19	17,8	15,8	11,8		18,8	17,7	15,8	11,8					32
34	20	17,7	15,6	11,8	19,5	17,4	15,4	11,6	18,1	17,1	15,4	11,6		17,9	17	15,3	11,5					34
36	19,2	17,1	15,2	11,5	18,7	16,9	15	11,4	17,4	16,5	14,9	11,3		17,2	16,4	14,9	11,3					36
38	18,5	16,5	14,7	11,2	18	16,3	14,6	11,1	16,6	15,9	14,5	11,1		16,5	15,7	14,5	11,1					38
40	17,9	15,9	14,2	11	17,2	15,8	14,1	10,9	15,9	15,2	14,1	10,9		15,8	15,1	14,1	10,9					40
42	17,2	15,3	13,8	10,8	16,6	15,3	13,8	10,7	15,3	14,6	13,8	10,7		15,2	14,6	13,7	10,7					42
44	16,6	14,8	13,5	10,6	15,9	14,8	13,4	10,6	14,7	14,1	13,4	10,5		14,6	14	13,3	10,5					44
46	15,9	14,4	13,1	10,5	15,3	14,4	13,1	10,4	14,1	13,5	13,1	10,4		14,1	13,5	13	10,4					46
48	15,4	13,9	12,8	10,3	14,8	14	12,8	10,3	13,5	13	12,6	10,3		13,5	13	12,5	10,3					48
50	14,8	13,5	12,5	10,2	14,2	13,6	12,5	10,2	13	12,5	12	10,2		13	12,5	12,1	10,1					50
52	14,3	13,2	12,3	10,1	13,7	13,1	12,3	10,1	12,5	12	11,6	10,1		12,5	12	11,6	10,1					52
54	13,8	12,8	12	10,1	13,1	12,6	12	10	12	11,5	11,1	10		12	11,5	11,2	10					54
56	13,4	12,5	11,8		12,6	12,1	11,7	10	11,5	11,1	10,8	10		11,5	11,1	10,8	10					56
58	13	12,2	11,6		12,1	11,6	11,3	10	11	10,7	10,4	10		11,1	10,7	10,4	9,9					58
60	12,7	12	11,5		11,6	11,2	10,9		10,6	10,2	10			10,6	10,3	10	9,9					60
62	12,3	11,8	11,4		11,2	10,8	10,6		10,2	9,9	9,7			10,2	9,9	9,7						62
64	12	11,6	11,3		10,8	10,5	10,3		9,8	9,5	9,4			9,9	9,6	9,4						64
66	11,7	11,4	11,3		10,4	10,1	10		9,4	9,2	9,1			9,5	9,2	9,1						66
68	11,1	11,3			10,1	9,8	9,7		9,1	8,9	8,8			9,2	9	8,9						68
70	10,5	10,7			9,7	9,5	9,5		8,8	8,6	8,6			8,9	8,7	8,6						70
72	10				9,3	9,3			8,5	8,4	8,4			8,5	8,5	8,4						72
74					8,7	8,9			8,3	8,2				8,2	8,2							74
76					8,2				8,1	8				7,9	7,9							76
78									7,6					7,5								78
80																						80

* Adapter · adaptador · pièce d'adaptateur · adattatore · adaptador · адаптер

275_309_0XX01_0XX03_MAXTAB

Traglasten

T3F 30,5 m

Lifting capacities • Forces de levage • Portate • Tablas de carga • Грузоподъемность

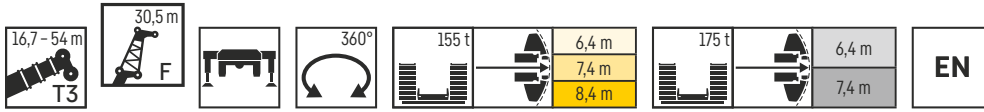

	16,7 m + 2,7 m*				22,4 m + 2,7 m*				28,2 m + 2,7 m*				33,9 m + 2,7 m*				39,7 m + 2,7 m*				
	0°	10°	20°	40°	0°	10°	20°	40°	0°	10°	20°	40°	0°	10°	20°	40°	0°	10°	20°	40°	
7	46,3																				7
8	43,4				43,6																8
9	40,6				41																9
10	38,1				38,9																10
11	35,9				36,8																11
12	33,9				35																12
14	30,5	26,3			31,7	26,6															14
16	27,7	24,2			29	24,6															16
18	25,3	22,3	19,6		26,6	22,8	19,8														18
20	23,3	20,5	18,1		24,6	21,3	18,5														20
22	21,4	18,9	16,8		22,9	19,9	17,3														22
24	19,7	17,5	15,7		21,2	18,6	16,3														24
26	18,2	16,3	14,7	11,5	19,8	17,4	15,3														26
28	16,8	15,2	13,8	10,9	18,4	16,3	14,5	11,1													28
30	15,6	14,3	13	10,4	17,2	15,3	13,7	10,6													30
32	14,5	13,4	12,3	9,9	16,1	14,4	13	10,1													32
34	13,6	12,6	11,7	9,5	15,1	13,6	12,4	9,7													34
36	12,7	11,9	11,1	9,2	14,2	12,9	11,8	9,4													36
38	12	11,3	10,6	8,9	13,4	12,3	11,3	9,1													38
40	11,3	10,7	10,2	8,6	12,6	11,7	10,8	8,8													40
42	10,7	10,3	9,8	8,5	12	11,1	10,4	8,6													42
44	10,2	9,8	9,5	8,4	11,4	10,7	10,1	8,5													44
46	9,7	9,5	9,4		10,8	10,3	9,8														46
48	9,4	9,4			10,3	9,9	9,5														48
50					9,9	9,6	9,3														50
52					9,6	9,4															52
54																					54
56																					56
58																					58
60																					60
62																					62
64																					64
66																					66
68																					68
70																					70

	45,3 m + 2,7 m*				51 m + 2,7 m*				52 m + 2,7 m*				53 m + 2,7 m*				54 m + 2,7 m*				
	0°	10°	20°	40°	0°	10°	20°	40°	0°	10°	20°	40°	0°	10°	20°	40°	0°	10°	20°	40°	
14	28,3				25,7																14
16	26,8				24,5																16
18	25,3	21,4			23,4																18
20	24,1	20,5			22,4	19,3															20
22	22,9	19,5			21,5	18,6															22
24	21,8	18,7	16,3		20,6	17,9															24
26	20,8	17,9	15,7		19,8	17,2	15,2														26
28	19,9	17,3	15,2		19	16,6	14,7														28
30	19	16,6	14,6		18,3	16	14,2														30
32	18,2	16	14	10,3	17,6	15,5	13,8														32
34	17,5	15,4	13,5	10	16,9	15	13,3	9,8													34
36	16,8	14,8	13	9,7	16,4	14,5	12,9	9,6													36
38	16,1	14,3	12,6	9,5	15,8	14,1	12,4	9,4													38
40	15,6	13,8	12,2	9,3	15,3	13,6	12,1	9,1													40
42	15	13,2	11,8	9,1	14,7	13,2	11,7	9													42
44	14,4	12,7	11,4	8,9	14,3	12,7	11,4	8,8													44
46	13,9	12,3	11,1	8,7	13,8	12,3	11,1	8,6													46
48	13,3	11,9	10,8	8,6	13,4	11,9	10,8	8,5													48
50	12,8	11,5	10,5	8,4	12,9	11,6	10,5	8,4													50
52	12,3	11,2	10,2	8,3	12,5	11,3	10,3	8,3													52
54	11,9	10,9	10	8,2	12	10,9	10,1	8,2													54
56	11,5	10,5	9,8	8,1	11,5	10,7	9,9	8,1													56
58	11,1	10,3	9,6	8,1	11,1	10,4	9,7	8,1													58
60	10,8	10	9,5		10,6	10,1	9,5	8													60
62	10,4	9,8	9,3		10,2	9,8	9,4	8													62
64	10,2	9,6	9,2		9,8	9,5	9,2														64
66	9,9	9,4	9,1		9,5	9,1	8,9														66
68	9,6	9,3	9,1		9,1	8,8	8,6														68
70	9,5	9,2	8,1		8,8	8,5	8,4														70
72	9,3	9,1			8,5	8,3	8,2														72
74	9,1				8,2	8,1	8														74
76					8	7,8															76
78					7,6	7,7															78
80					7,1																80
82																					82
84																					84

* Adapter - adapter - pièce d'adaptateur - adattatore - adaptador - адаптер

Traglasten

T3F 34 m

Lifting capacities • Forces de levage • Portate • Tablas de carga • Грузоподъемность

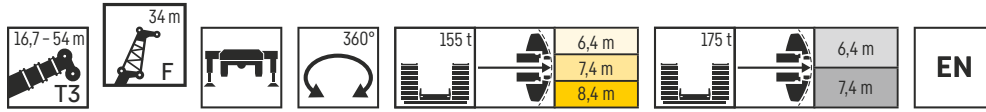

	16,7 m • 2,7 m*				22,4 m • 2,7 m*				28,2 m • 2,7 m*				33,9 m • 2,7 m*				39,7 m • 2,7 m*					
	0°	10°	20°	40°	0°	10°	20°	40°	0°	10°	20°	40°	0°	10°	20°	40°	0°	10°	20°	40°		
8	39				39																8	
9	36,6				37,1				36,6													9
10	34,5				35				34,8													10
11	32,5				33,2				33,2													11
12	30,8				31,5				31,7										28,7			12
14	27,8	23,9			28,6				29,1									28,4				14
16	25,2	21,9			26,1	22,2			26,8	22,3							26,3					16
18	23	20,2			24	20,6			24,7	20,8						24,5	20,5					18
20	21,1	18,7	16,4		22,2	19,2	16,7		22,9	19,6						22,9	19,3					20
22	19,4	17,2	15,2		20,6	17,9	15,6		21,4	18,4	16					21,5	18,3	15,8				22
24	18	15,9	14,2		19,1	16,8	14,6		20	17,3	15					20,2	17,3	15				24
26	16,6	14,8	13,2		17,8	15,7	13,7		18,8	16,4	14,2					19	16,4	14,3				26
28	15,3	13,8	12,4		16,7	14,6	12,9		17,6	15,4	13,4					18	15,6	13,6				28
30	14,1	12,8	11,6	9,1	15,5	13,7	12,2	9,3	16,6	14,6	12,7	9,4				17	14,9	12,9				30
32	13,1	12	10,9	8,7	14,5	12,9	11,5	8,9	15,7	13,7	12,1	9	16,2	14,1	12,3	9	16,2	14,1	12,3			32
34	12,2	11,3	10,4	8,3	13,6	12,1	10,9	8,5	14,8	13	11,5	8,7	15,3	13,4	11,7	8,7	15,5	13,5	11,7	8,6		34
36	11,5	10,6	9,8	7,9	12,7	11,4	10,4	8,2	13,9	12,3	10,9	8,3	14,6	12,8	11,2	8,4	14,7	12,9	11,3	8,3		36
38	10,7	10	9,3	7,6	11,9	10,8	9,9	7,8	13,1	11,7	10,5	8	13,9	12,1	10,7	8,1	14,1	12,4	10,8	8,1		38
40	10,1	9,4	8,8	7,3	11,2	10,3	9,5	7,5	12,4	11,1	10	7,8	13,1	11,6	10,3	7,8	13,5	11,9	10,4	7,8		40
42	9,5	8,9	8,5	7	10,6	9,8	9	7,3	11,7	10,6	9,6	7,5	12,5	11	9,9	7,6	12,9	11,3	10	7,6		42
44	8,9	8,5	8,1	6,9	10	9,3	8,7	7,1	11,1	10,1	9,2	7,3	11,8	10,6	9,5	7,4	12,3	10,9	9,7	7,4		44
46	8,5	8,1	7,8	6,8	9,5	8,9	8,4	6,9	10,5	9,6	8,8	7,1	11,3	10,1	9,2	7,2	11,8	10,4	9,3	7,2		46
48	8,1	7,8	7,6	6,8	9	8,5	8,1	6,8	10	9,2	8,5	6,9	10,7	9,7	8,8	7	11,2	10	9	7		48
50	7,7	7,6	7,5		8,6	8,2	7,8		9,5	8,8	8,3	6,8	10,3	9,3	8,6	6,9	10,8	9,7	8,8	6,9		50
52					8,2	7,9	7,6		9,1	8,5	8	6,7	9,8	9	8,3	6,8	10,3	9,3	8,5	6,8		52
54					7,9	7,7	7,5		8,7	8,2	7,8		9,4	8,6	8,1	6,7	9,9	9	8,3	6,7		54
56					7,6				8,3	7,9	7,6		9	8,4	7,8		9,5	8,7	8,1	6,6		56
58									8	7,7	7,5		8,6	8,1	7,7		9,1	8,4	7,9	6,5		58
60									7,8	7,5			8,3	7,9	7,5		8,8	8,2	7,7			60
62									7,6				8	7,7	7,4		8,5	8	7,5			62
64													7,8	7,5			8,2	7,8	7,4			64
66													7,6	7,4			8	7,6	7,3			66
68													7,4				7,8	7,4	7,3			68
70																	7,6	7,4				70
72																	7,4					72

	45,3 m • 2,7 m*				51 m • 2,7 m*				52 m • 2,7 m*				53 m • 2,7 m*				54 m • 2,7 m*					
	0°	10°	20°	40°	0°	10°	20°	40°	0°	10°	20°	40°	0°	10°	20°	40°	0°	10°	20°	40°		
14	25,1				22																	14
16	23,7								21,6								20,9					16
18	22,4				21				20,7							20						18
20	21,3	18			20,1				19,7							19,3						20
22	20,2	17,2			19,2	16,6			18,9	16,4						18,5						22
24	19,2	16,4			18,4	15,9			18,2	15,7						17,9	15,6					24
26	18,3	15,8	13,8		17,6	15,3			17,4	15,2						17,3	15					26
28	17,5	15,1	13,3		16,9	14,8	13		16,7	14,6	12,9					16,6	14,5	12,9				28
30	16,8	14,5	12,8		16,3	14,2	12,6		16,1	14,1	12,5					16	14	12,4				30
32	16	14	12,3		15,7	13,8	12,2		15,5	13,6	12,1					15,4	13,5	12,1				32
34	15,3	13,5	11,8	8,7	15,1	13,3	11,7		15	13,2	11,7					14,8	13,1	11,6				34
36	14,8	13	11,4	8,4	14,6	12,9	11,3	8,3	14,5	12,8	11,3	8,3	14,3	12,7	11,2	14,3	12,7	11,2				36
38	14,2	12,5	11	8,1	14,1	12,5	11	8,1	13,9	12,4	10,9	8,1	13,8	12,3	10,9	8	13,8	12,3	10,8	8		38
40	13,6	12	10,6	7,9	13,6	12,1	10,6	7,9	13,4	12	10,5	7,9	13,3	12	10,5	7,8	13,3	11,9	10,5	7,8		40
42	13,1	11,6	10,2	7,7	13,1	11,6	10,3	7,7	12,8	11,6	10,2	7,7	12,8	11,6	10,2	7,6	12,8	11,5	10,2	7,6		42
44	12,6	11,1	9,9	7,5	12,6	11,2	9,9	7,5	12,3	11,2	9,9	7,5	12,3	11,2	9,9	7,5	12,2	11,2	9,9	7,5		44
46	12,1	10,7	9,6	7,4	12,2	10,9	9,6	7,4	11,8	10,8	9,6	7,3	11,8	10,8	9,6	7,3	11,7	10,8	9,6	7,3		46
48	11,7	10,3	9,3	7,2	11,8	10,5	9,4	7,2	11,4	10,5	9,3	7,2	11,3	10,4	9,3	7,2	11,3	10,4	9,3	7,2		48
50	11,2	10	9	7,1	11,4	10,1	9,1	7,1	10,9	10,1	9,1	7,1	10,9	10,1	9,1	7	10,8	10,1	9,1	7		50
52	10,7	9,6	8,8	6,9	11	9,8	8,9	6,9	10,5	9,8	8,9	6,9	10,5	9,8	8,9	6,9	10,4	9,8	8,8	6,9		52
54	10,3	9,3	8,5	6,8	10,6	9,5	8,6	6,8	10,1	9,5	8,6	6,8	10,1	9,5	8,6	6,8	10	9,5	8,6	6,8		54
56	10	9,1	8,3	6,8	10,3	9,3	8,4	6,7	9,7	9,2	8,4	6,7	9,7	9,2	8,4	6,7	9,7	9,2	8,4	6,7		56
58	9,6	8,8	8,1	6,7	9,9	9	8,2	6,7	9,3	8,8	8,2	6,7	9,3	8,9	8,2	6,6	9,3	8,9	8,2	6,6		58
60	9,3	8,6	8	6,6	9,6	8,7	8,1	6,6	8,9	8,5	8,1	6,6	8,9	8,5	8	6,6	8,9	8,5	8,1	6,6		60
62	8,9	8,3	7,8	6,6	9,3	8,5	7,9	6,6	8,5	8,1	7,9	6,5	8,5	8,1	7,8	6,5	8,5	8,2	7,9	6,5		62
64	8,6	8,1	7,7		9	8,3	7,8	6,5	8,1	7,8	7,6	6,5	8,1	7,8	7,6	6,5	8,2	7,9	7,6	6,5		64
66	8,3	7,9	7,5		8,6	8,1	7,6	6,5	7,8	7,5	7,3	6,5	7,8	7,5	7,3	6,5	7,8	7,6	7,4	6,5		66
68	8,1	7,6	7,4		8,3	7,9	7,5		7,4	7,2	7		7,5	7,2	7,1		7,5	7,3	7,1	6,5		68
70	7,9	7,5	7,2		8	7,7	7,4		7,1	6,9	6,8		7,2	6,9	6,8		7,2	7	6,8			70
72	7,7	7,4	7,2		7,7	7,4	7,3		6,8	6,7	6,6		6,9	6,7	6,6		6,9	6,8	6,6			72
74	7,5	7,3			7,4	7,2	7,1		6,6	6,4	6,3		6,6	6,5	6,4		6,7	6,5	6,4			74
76	7,4	7,3			7,1	7	6,9		6,3	6,2	6,2		6,4	6,2	6,2		6,4	6,3	6,2			76
78	7,3				6,9	6,8	6,7		6,1	6	6		6,1	6	6		6,1	6,1	6			78
80					6,7	6,6			5,9	5,8			5,9	5,8			5,8	5,9	5,9			80
82					6,4	6,4			5,7	5,7			5,8	5,7			5,4	5,6				82
84					6,1				5,6				5,6	5,6			5,1	5,2				84
86													5,4				4,9					86

* Adapter - adapter - pièce d'adaptateur - adattatore - adaptador - адаптер

275_309_OXX01_OXX03_MAXTAB

Traglasten

T3F 37,5 m

Lifting capacities • Forces de levage • Portate • Tablas de carga • Грузоподъемность

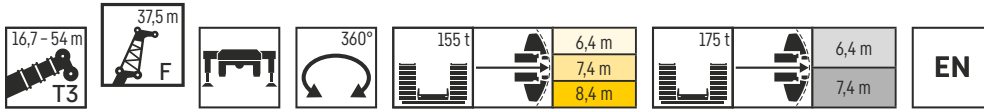

	16,7 m + 2,7 m*				22,4 m + 2,7 m*				28,2 m + 2,7 m*				33,9 m + 2,7 m*				39,7 m + 2,7 m*								
	0°	10°	20°	40°	0°	10°	20°	40°	0°	10°	20°	40°	0°	10°	20°	40°	0°	10°	20°	40°					
8	35,5																				8				
9	33,5				33,5																	9			
10	31,6				31,8				31,1													10			
11	30				30,3				29,8					28,5								11			
12	28,3				28,7				28,4					27,4							25,6	12			
14	25,5				26,1				26,1					25,4							23,9	14			
16	23,2	20,2			24	20,3			24,1					23,6							22,4	16			
18	21,2	18,7			22	18,9			22,3	18,8				22	18,4						21	18			
20	19,5	17,3			20,3	17,6			20,7	17,6				20,5	17,3						19,9	16,7	20		
22	18,1	16	14,2		18,8	16,4	14,4		19,3	16,6				19,3	16,4						18,8	15,8	22		
24	16,6	14,8	13,1		17,6	15,4	13,4		18,1	15,6	13,6			18,1	15,5	13,4					17,7	15,1	24		
26	15,5	13,7	12,2		16,4	14,4	12,6		17	14,7	12,8			17,1	14,7	12,8					16,8	14,4	12,5	26	
28	14,2	12,7	11,4		15,3	13,5	11,8		15,9	13,9	12			16,1	13,9	12,1					15,9	13,7	12	28	
30	13,2	11,9	10,7		14,3	12,6	11,1		15	13,1	11,4			15,3	13,3	11,5					15,1	13,1	11,4	30	
32	12,2	11,1	10	7,9	13,4	11,8	10,5	8	14,2	12,4	10,8			14,5	12,6	10,9					14,5	12,5	10,9	32	
34	11,4	10,3	9,4	7,5	12,5	11,1	9,9	7,6	13,4	11,6	10,2	7,6		13,7	12	10,4	7,6				13,8	12	10,4	34	
36	10,6	9,7	8,9	7,1	11,7	10,4	9,4	7,2	12,6	11	9,7	7,3		13,1	11,4	9,9	7,3				13,1	11,5	10	7,3	36
38	9,9	9,1	8,4	6,8	10,9	9,8	8,9	6,9	11,8	10,4	9,2	7		12,4	10,8	9,5	7				12,5	11	9,5	7	38
40	9,2	8,6	8	6,4	10,3	9,3	8,4	6,6	11,1	9,9	8,8	6,7		11,8	10,3	9	6,8				12	10,5	9,1	6,8	40
42	8,7	8,1	7,6	6,2	9,7	8,8	8	6,3	10,5	9,4	8,4	6,5		11,1	9,8	8,6	6,5				11,5	10	8,8	6,6	42
44	8,2	7,7	7,2	5,9	9,1	8,4	7,7	6,1	9,9	8,9	8	6,2		10,6	9,3	8,3	6,3				11	9,6	8,5	6,4	44
46	7,7	7,3	6,9	5,7	8,6	7,9	7,3	5,9	9,4	8,5	7,7	6		10	8,9	8	6,1				10,4	9,2	8,2	6,2	46
48	7,2	6,9	6,6	5,6	8,1	7,5	7	5,7	8,9	8,1	7,4	5,8		9,5	8,5	7,7	5,9				9,9	8,8	7,9	6,1	48
50	6,9	6,6	6,3	5,5	7,7	7,2	6,8	5,6	8,5	7,7	7,1	5,7		9,1	8,2	7,4	5,8				9,5	8,4	7,6	5,9	50
52	6,5	6,3	6,2	5,5	7,3	6,9	6,5	5,5	8	7,4	6,9	5,6		8,6	7,8	7,1	5,6				9,1	8,1	7,4	5,8	52
54	6,2	6,2	6,1		7	6,6	6,3		7,7	7,1	6,6	5,5		8,2	7,5	6,9	5,5				8,7	7,8	7,1	5,7	54
56					6,6	6,4	6,2		7,3	6,8	6,4			7,9	7,2	6,7	5,4				8,3	7,6	6,9	5,6	56
58					6,4	6,2			7	6,6	6,3			7,5	7	6,5	5,3				8	7,3	6,7	5,5	58
60					6,2				6,7	6,4	6,1			7,2	6,7	6,3					7,7	7,1	6,6	5,4	60
62									6,4	6,2	6			6,9	6,5	6,2					7,4	6,9	6,4	5,4	62
64									6,2	6,1				6,7	6,3	6					7,1	6,7	6,3		64
66														6,4	6,2	6					6,9	6,5	6,2		66
68														6,2	6						6,6	6,3	6,1		68
70														6,1							6,4	6,2	6		70
72														6,2	6						6,2	6	5,9		72
74														6,1							6,1	5,9			74
76																					6				76

	45,3 m + 2,7 m*				51 m + 2,7 m*				52 m + 2,7 m*				53 m + 2,7 m*				54 m + 2,7 m*									
	0°	10°	20°	40°	0°	10°	20°	40°	0°	10°	20°	40°	0°	10°	20°	40°	0°	10°	20°	40°						
14	22,7																								14	
16	21,4				19,6									18,8								18,6			16	
18	20,3				18,7									18								17,8			18	
20	19,2				17,9									17,5								17,1			20	
22	18,3	15,6			17,1									16,6								16,4			22	
24	17,4	14,9			16,4	14,1								15,9	13,8							15,8	13,7		24	
26	16,6	14,3			15,7	13,5								15,3	13,3							15,2	13,2		26	
28	15,8	13,7	11,9		15,1	13,1								14,7	12,8							14,6	12,7		28	
30	15,2	13,1	11,5		14,4	12,6	11,1							14,1	12,3	10,9						14	12,3	10,8	30	
32	14,5	12,6	11,1		13,9	12,1	10,7							13,7	12	10,6						13,5	11,9	10,5	32	
34	13,9	12,1	10,6		13,3	11,7	10,3							13,2	11,6	10,3						13	11,5	10,2	34	
36	13,3	11,7	10,2		12,9	11,3	9,9							12,7	11,2	9,9						12,6	11,1	9,8	36	
38	12,8	11,2	9,8	7,1	12,4	10,9	9,6							12,2	10,8	9,5						12,2	10,8	9,5	38	
40	12,3	10,8	9,4	6,9	12	10,6	9,2	6,7						11,8	10,5	9,2	6,7					11,7	10,4	9,1	6,7	40
42	11,8	10,4	9	6,7	11,5	10,2	8,9	6,6						11,5	10,2	8,9	6,5					11,4	10,1	8,8	6,5	42
44	11,3	9,9	8,7	6,5	11,1	9,9	8,6	6,4						11,1	9,8	8,6	6,3					11	9,8	8,5	6,3	44
46	10,9	9,5	8,4	6,3	10,7	9,5	8,3	6,2						10,7	9,5	8,3	6,2					10,6	9,4	8,3	6,2	46
48	10,5	9,2	8,1	6,1	10,4	9,2	8,1	6,1						10,3	9,1	8,1	6,1					10,3	9,1	8	6	48
50	10	8,8	7,9	6	10	8,9	7,8	5,9						10	8,8	7,8	5,9					9,9	8,8	7,8	5,9	50
52	9,6	8,5	7,6	5,8	9,7	8,5	7,6	5,8						9,6	8,5	7,6	5,8					9,6	8,5	7,6	5,8	52
54	9,2	8,2	7,4	5,7	9,3	8,2	7,4	5,7						9,2	8,2	7,4	5,7					9,2	8,2	7,4	5,6	54
56	8,8	7,9	7,2	5,6	9	8	7,2	5,6						8,9	8	7,2	5,6					8,8	7,9	7,2	5,6	56
58	8,5	7,6	6,9	5,5	8,6	7,7	7	5,5						8,5	7,7	7	5,5					8,5	7,7	7	5,5	58
60	8,2	7,4	6,8	5,4	8,3	7,5	6,8	5,4						8,2	7,5	6,8	5,4					8,1	7,5	6,8	5,4	60
62	7,9	7,2	6,6	5,4	8,1	7,3	6,7	5,3						7,8	7,3	6,6	5,3					7,8	7,3	6,7	5,3	62
64	7,6	7	6,5	5,3	7,8	7,1	6,5	5,3						7,4	7	6,5	5,3					7,5	7,1	6,5	5,3	64
66	7,3	6,8	6,3	5,3	7,5	6,9	6,4	5,3						7,1	6,8	6,4	5,3					7,2	6,8	6,4	5,2	66
68	7,1	6,6	6,2		7,3	6,7	6,2	5,2						6,8	6,5	6,2	5,2					6,9	6,6	6,3	5,2	68
70	6,9	6,4	6,1		7,1	6,5	6,1							6,5	6,3	6,1	5,2					6,6	6,3	6,1	5,2	70
72	6,7	6,3	6		6,9	6,4	6,1							6,2	6	5,9						6,3	6,1	5,9		72
74	6,5	6,1	6		6,7	6,3	6							6	5,8	5,7						6	5,8	5,7		74
76	6,3	6,1	5,9		6,4	6,1	5,9							5,7	5,6	5,5						5,8	5,6	5,5		76
78	6,2	6			6,2	6	5,9							5,5	5,3	5,3						5,6				

Traglasten

T3F 41 m

Lifting capacities • Forces de levage • Portate • Tablas de carga • Грузоподъемность

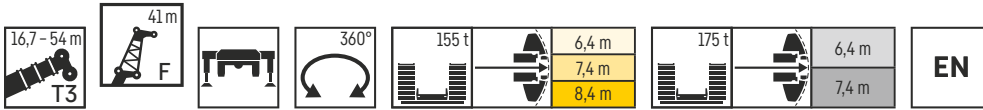

	16,7 m • 2,7 m*				22,4 m • 2,7 m*				28,2 m • 2,7 m*				33,9 m • 2,7 m*				39,7 m • 2,7 m*					
	0°	10°	20°	40°	0°	10°	20°	40°	0°	10°	20°	40°	0°	10°	20°	40°	0°	10°	20°	40°		
9	30,5				30,2																9	
10	28,9				28,9				28,1													10
11	27,3				27,4				26,9													11
12	25,8				26,1				25,7													12
14	23,4				23,7				23,7													14
16	21,2	18,5			21,7				21,8													16
18	19,4	17,1			20	17,1			20,2	17												18
20	17,8	15,8			18,5	16			18,7	15,9												20
22	16,4	14,6			17,2	14,9			17,4	14,9												22
24	15,2	13,6	12		16	13,9	12,2		16,3	14												24
26	14,1	12,6	11,1		14,9	13,1	11,4		15,3	13,2	11,5											26
28	13,1	11,6	10,4		13,9	12,3	10,7		14,4	12,5	10,8											28
30	12,1	10,8	9,6		13	11,5	10		13,5	11,8	10,2											30
32	11,2	10,1	9		12,1	10,7	9,4		12,7	11,1	9,6											32
34	10,3	9,4	8,4	6,6	11,3	10	8,8		12	10,5	9,1											34
36	9,6	8,7	7,9	6,2	10,6	9,4	8,3	6,3	11,3	9,8	8,6	6,3										36
38	8,9	8,2	7,4	5,8	9,9	8,8	7,8	5,9	10,7	9,3	8,1	6										38
40	8,3	7,7	7	5,5	9,2	8,3	7,4	5,6	10	8,8	7,7	5,8										40
42	7,8	7,2	6,6	5,2	8,7	7,8	7	5,4	9,4	8,3	7,3	5,5										42
44	7,3	6,7	6,3	5	8,1	7,4	6,7	5,1	8,9	7,8	7	5,3										44
46	6,8	6,4	5,9	4,8	7,6	6,9	6,3	5	8,3	7,4	6,7	5,1										46
48	6,4	6	5,6	4,7	7,2	6,6	6	4,8	7,9	7,1	6,4	4,9										48
50	6	5,7	5,4	4,6	6,8	6,2	5,8	4,7	7,4	6,7	6,1	4,8										50
52	5,7	5,4	5,1	4,5	6,4	5,9	5,5	4,6	7	6,4	5,8	4,7										52
54	5,3	5,1	5	4,4	6	5,6	5,3	4,5	6,7	6,1	5,6	4,6										54
56	5,1	5	4,9		5,7	5,4	5,1		6,3	5,8	5,4	4,5										56
58	4,9	4,9	4,9		5,4	5,2	5		6	5,6	5,2	4,5										58
60					5,2	5	4,9		5,7	5,4	5,1											60
62					5				5,5	5,2	5											62
64						4,9			5,2	5	4,9											64
66									5	4,9												66
68									4,9													68
70																						70
72																						72
74																						74
76																						76
78																						78
80																						80

	45,3 m • 2,7 m*				51 m • 2,7 m*				52 m • 2,7 m*				53 m • 2,7 m*				54 m • 2,7 m*					
	0°	10°	20°	40°	0°	10°	20°	40°	0°	10°	20°	40°	0°	10°	20°	40°	0°	10°	20°	40°		
14	20,2				17,3				17													14
16	19,1				16,6				16,3													16
18	18,1				15,9				15,6													18
20	17,2				15,1				14,9													20
22	16,3	13,8			14,5	12,4			14,3	12,3												22
24	15,5	13,2			13,9	12			13,7	11,8												24
26	14,8	12,6			13,3	11,5			13,1	11,3												26
28	14,1	12,1			12,8	11			12,6	10,9												28
30	13,4	11,6	10,1		12,3	10,6	9,3		12,1	10,5	9,2											30
32	12,9	11,1	9,7		11,8	10,2	9		11,6	10,2	8,9											32
34	12,3	10,7	9,3		11,3	9,9	8,7		11,2	9,8	8,6											34
36	11,8	10,3	8,9		10,9	9,6	8,3		10,8	9,5	8,3											36
38	11,3	9,9	8,5		10,5	9,2	8		10,4	9,2	7,9											38
40	10,8	9,5	8,2	5,8	10,1	8,9	7,7	5,5	10	8,8	7,6	5,4										40
42	10,4	9,1	7,8	5,6	9,8	8,6	7,4	5,3	9,7	8,5	7,4	5,3										42
44	10	8,7	7,5	5,4	9,4	8,2	7,1	5,1	9,3	8,2	7,1	5,1										44
46	9,6	8,3	7,2	5,2	9,1	7,9	6,9	5	9	7,9	6,9	5										46
48	9,2	8	7	5,1	8,7	7,6	6,6	4,9	8,7	7,6	6,6	4,9										48
50	8,8	7,6	6,7	4,9	8,4	7,3	6,4	4,8	8,4	7,3	6,4	4,8										50
52	8,4	7,3	6,4	4,8	8,1	7,1	6,2	4,7	8	7	6,2	4,7										52
54	8	7,1	6,2	4,7	7,8	6,8	6	4,6	7,7	6,8	6	4,6										54
56	7,7	6,8	6	4,6	7,5	6,6	5,8	4,5	7,4	6,6	5,8	4,5										56
58	7,4	6,5	5,8	4,5	7,2	6,3	5,7	4,4	7,2	6,3	5,7	4,4										58
60	7	6,3	5,6	4,5	6,9	6,1	5,5	4,4	6,9	6,1	5,5	4,4										60
62	6,8	6,1	5,5	4,4	6,6	5,9	5,4	4,3	6,6	5,9	5,3	4,3										62
64	6,5	5,8	5,3	4,4	6,4	5,7	5,2	4,3	6,3	5,7	5,2	4,3										64
66	6,2	5,7	5,2	4,3	6,2	5,6	5,1	4,3	6	5,6	5,1	4,2										66
68	6	5,5	5,1	4,3	6	5,4	5	4,2	5,7	5,4	5	4,2										68
70	5,8	5,3	5		5,8	5,2	4,9	4,2	5,5	5,2	4,9	4,2										70
72	5,6	5,2	4,9		5,6	5,1	4,8	4,2	5,3	5,1	4,8	4,2										72
74	5,4	5	4,8		5,4	5	4,8	4,2	5,2	5	4,8	4,2										74
76	5,2	4,9	4,8		5,2	4,9	4,7	4,2	5	4,9	4,8	4,2										76
78	5,1	4,8	4,7		5,1	4,8	4,7	4,2	4,8	4,7	4,6	4,2										78
80	4,9	4,8	4,7		4,9	4,7	4,7	4,2	4,6	4,5	4,5	4,2										80
82	4,8	4,7			4,8	4,7	4,7	4,2	4,5	4,4	4,4	4,2										82
84	4,8				4,7	4,7	4,7	4,2	4,3	4,2	4,2	4,2										84
86	4,5				4,7	4,7			4,2	4,1	4,1	4,2										86
88					4,6	4,6			4,1	4	4	4,2										88
90					4,5				4	3,9	3,9	4										90
92									3,9			3,9										92
94												3,4										94

* Adapter - adapter - pièce d'adaptateur - adattatore - adaptador - адаптер

275_309_0XX01_0XX03_MAXTAB

Traglasten

T3F 44,5 m

Lifting capacities • Forces de levage • Portate • Tablas de carga • Грузоподъемность

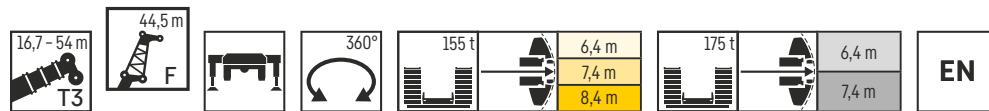

9	16,7 m + 2,7 m*				22,4 m + 2,7 m*				28,2 m + 2,7 m*				33,9 m + 2,7 m*				39,7 m + 2,7 m*				9		
	0°	10°	20°	40°	0°	10°	20°	40°	0°	10°	20°	40°	0°	10°	20°	40°	0°	10°	20°	40°			
10	27,9				26,3																10		
11	26,5				25,1				24,5													11	
12	25,1				23,8				23,7				22,7									12	
14	23,7				21,7				21,9											19,6		14	
16	21,5				19,9				20,1										18,4			16	
18	19,5	15,7			18,3	15,7			18,7									17,4				18	
20	17,9	14,5			16,9	14,6			17,4	14,8							17,1	14,4				20	
22	16,5	13,5			15,7	13,6			16,2	13,8							16	13,6			13	22	
24	15,2	12,6			14,6	12,7			15,1	13							15,1	12,8			12,4	24	
26	14	11,7	10,3		13,6	11,9	10,5		14,2	12,2	10,7						14,2	12,1			13,8	26	
28	12,1	10,8	9,6		12,7	11,2	9,8		13,3	11,6	10,1						13,4	11,5	9,9		13,1	28	
30	11,2	10	8,9		11,9	10,5	9,1		12,6	10,9	9,5						12,6	10,9	9,5		12,4	30	
32	10,3	9,3	8,3		11,1	9,8	8,5		11,8	10,3	8,9						12	10,4	9		11,8	32	
34	9,6	8,6	7,7		10,4	9,1	8		11,2	9,8	8,4						11,4	9,9	8,4		11,2	34	
36	8,9	8	7,2		9,7	8,5	7,5		10,5	9,2	7,9						10,8	9,4	8		10,7	36	
38	8,2	7,4	6,7	5,2	9	8	7,1	5,2	9,9	8,6	7,5	5,4				10,2	8,9	7,6		10,2	8,9	38	
40	7,6	6,9	6,3	4,9	8,4	7,5	6,6	5	9,3	8,1	7,1	5,2				9,7	8,4	7,2	5,1	9,7	8,5	40	
42	7,1	6,5	5,9	4,7	7,9	7	6,3	4,8	8,8	7,6	6,7	5				9,2	7,9	6,9	4,9	9,3	8,1	42	
44	6,6	6,1	5,5	4,5	7,4	6,6	5,9	4,6	8,2	7,2	6,4	4,8				8,7	7,5	6,5	4,8	8,9	7,7	44	
46	6,1	5,7	5,2	4,3	6,9	6,2	5,6	4,4	7,7	6,8	6	4,6				8,2	7,1	6,2	4,6	8,5	7,3	46	
48	5,7	5,3	4,7	4,1	6,4	5,8	5,3	4,2	7,3	6,4	5,7	4,4				7,7	6,8	5,9	4,5	8,1	6,9	48	
50	5,4	5	4,5	4	6	5,5	5	4,1	6,8	6,1	5,5	4,3				7,3	6,4	5,6	4,3	7,7	6,6	50	
52	5	4,8	4,5	3,8	5,7	5,2	4,8	3,9	6,4	5,8	5,2	4,1				6,9	6,1	5,4	4,2	7,3	6,3	52	
54	4,8	4,6	4,4	3,7	5,5	5	4,6	3,8	6,1	5,5	5	4				6,5	5,8	5,2	4,1	6,9	6	54	
56	4,5	4,4	4,2	3,7	5	4,7	4,5	3,7	5,7	5,2	4,8	3,9				6,2	5,5	5	4	6,6	5,8	56	
58	4,3	4,2	4,1	3,7	4,8	4,5	4,3	3,7	5,4	5	4,6	3,8				5,9	5,3	4,8	3,9	6,2	5,5	58	
60	4,2	4,1	4		4,6	4,4	4,2		5,1	4,8	4,5	3,7				5,6	5	4,7	3,8	5,9	5,3	60	
62	4,1	4			4,4	4,2	4,1		4,9	4,6	4,4	3,7				5,3	4,9	4,5	3,7	5,6	5,1	62	
64					4,2	4,1	4		4,7	4,5	4,2	3,7				5,1	4,7	4,4	3,7	5,4	4,9	64	
66					4,1	4			4,5	4,3	4,1					4,9	4,5	4,3		5,1	4,7	66	
68									4,3	4,2	4,1					4,7	4,4	4,2		4,9	4,6	68	
70									4,2	4,1						4,5	4,3	4,1		4,8	4,4	70	
72									4,1							4,3	4,2	4		4,6	4,3	72	
74																4,2	4,1	4		4,5	4,2	74	
76																4,1	4			4,3	4,1	76	
78																				4,2	4	78	
80																				4,1	4	80	
82																				4	3,9		82

16	45,3 m + 2,7 m*				51 m + 2,7 m*				52 m + 2,7 m*				53 m + 2,7 m*				54 m + 2,7 m*				16		
	0°	10°	20°	40°	0°	10°	20°	40°	0°	10°	20°	40°	0°	10°	20°	40°	0°	10°	20°	40°			
18	17,2				15,6				14,6				14,3				14,1					18	
20	16,3				14,9				13,9				13,7				13,5						20
22	15,5				14,2				13,3				13,2				13						22
24	14,7				13,6				12,8				12,6				12,4						24
26	14	11,9			13				12,2	10,5			12,1	10,4			11,9	10,3					26
28	13,3	11,3			12,4	10,7			11,7	10,1			11,6	10			11,5	9,9					28
30	12,7	10,8			11,9	10,2			11,2	9,7			11,1	9,6			11	9,5					30
32	12,1	10,4			11,4	9,8			10,8	9,3			10,7	9,3			10,6	9,2					32
34	11,5	9,9	8,6		10,9	9,4			10,4	9	7,9		10,3	8,9	7,8		10,2	8,9	7,8				34
36	11	9,5	8,3		10,5	9,1	7,9		10	8,7	7,6		9,9	8,6	7,5		9,8	8,5	7,5				36
38	10,5	9,1	7,9		10,1	8,8	7,6		9,6	8,4	7,3		9,5	8,3	7,2		9,4	8,3	7,2				38
40	10,1	8,8	7,5		9,7	8,4	7,3		9,2	8,1	7		9,1	8	6,9		9,1	8	6,9				40
42	9,7	8,4	7,2		9,3	8,1	7		8,9	7,8	6,7		8,8	7,7	6,6		8,8	7,7	6,6				42
44	9,2	8,1	6,9		8,9	7,8	6,7		8,5	7,5	6,4		8,5	7,5	6,4		8,5	7,4	6,4				44
46	8,9	7,7	6,6	4,7	8,6	7,6	6,5	4,6	8,2	7,2	6,2	4,4		8,2	7,2	6,1	4,4						46
48	8,5	7,4	6,3	4,6	8,3	7,3	6,2	4,5	7,9	6,9	5,9	4,3		7,9	6,9	5,9	4,3						48
50	8,1	7	6	4,4	8	7	5,9	4,3	7,7	6,6	5,7	4,2		7,6	6,6	5,7	4,2						50
52	7,8	6,7	5,8	4,3	7,7	6,7	5,7	4,2	7,4	6,4	5,5	4,1		7,3	6,4	5,5	4,1						52
54	7,5	6,4	5,6	4,2	7,4	6,4	5,5	4,1	7,1	6,1	5,3	4		7,1	6,1	5,3	4						54
56	7,1	6,2	5,3	4,1	7,1	6,2	5,3	4	6,8	5,9	5,1	3,9		6,8	5,9	5,1	3,9						56
58	6,8	5,9	5,2	4	6,8	5,9	5,1	3,9	6,5	5,6	5	3,8		6,5	5,6	5	3,8						58
60	6,5	5,6	5	3,9	6,5	5,7	5	3,9	6,2	5,4	4,8	3,8		6,3	5,4	4,8	3,8						60
62	6,2	5,4	4,8	3,8	6,3	5,5	4,8	3,8	6	5,2	4,7	3,7		6	5,2	4,7	3,7						62
64	5,9	5,2	4,7	3,7	6	5,3	4,7	3,7	5,7	5,1	4,6	3,6		5,7	5,1	4,6	3,6						64
66	5,6	5	4,6	3,7	5,7	5,1	4,6	3,7	5,5	4,9	4,5	3,6		5,5	4,9	4,5	3,6						66
68	5,4	4,9	4,5	3,6	5,5	4,9	4,5	3,6	5,3	4,8	4,4	3,5		5,3	4,8	4,4	3,5						68
70	5,2	4,7	4,3	3,6	5,3	4,8	4,4	3,5	5,1	4,7	4,3	3,5		5,1	4,6	4,3	3,5						70
72	5	4,6	4,2	3,5	5,1	4,6	4,3	3,5	4,9	4,5	4,2	3,5		4,9	4,5	4,2	3,5						72
74	4,8	4,5	4,2	3,5	4,9	4,5	4,2	3,5	4,8	4,4	4,1	3,5		4,8	4,4	4,1	3,4						74
76	4,7	4,3	4,1	3,5	4,8	4,4	4,1	3,5	4,6	4,3	4	3,5		4,6	4,3	4	3,4						76
78	4,5	4,2	4		4,6	4,3	4		4,4	4,2	4			4,4	4,2	4							78
80	4,4	4,1	4		4,5	4,2	4		4,3	4,1	3,9			4,3	4,1	3,9							80
82	4,3	4,1	3,9		4,4	4,1	3,9		4,2	4,1	3,9			4,1	4	3,9							82
84	4,2	4	3,9		4,3	4	3,9		4,1	4	3,9			4	4	3,9							84
86	4,1	3,9			4,2	4	3,9		4	3,9	3,8			4	3,9	3,8							86
88	4	3,9			4,1	3,9	3,8		3,8	3,7	3,7			3,8	3,7	3,7							88
90	3,9				4	3,9	3,8		3,7	3,6	3,6			3,7	3,6	3,6							90
92					3,9	3,9			3,7	3,5	3,5			3,6	3,5	3,5							92
94																							

Traglasten

T3F 48 m

Lifting capacities • Forces de levage • Portate • Tablas de carga • Грузоподъемность

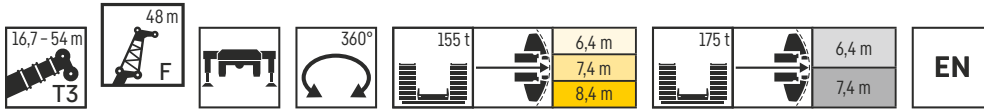

	16,7 m + 2,7 m*				22,4 m + 2,7 m*				28,2 m + 2,7 m*				33,9 m + 2,7 m*				39,7 m + 2,7 m*				
	F 48 m																				
	0°	10°	20°	40°	0°	10°	20°	40°	0°	10°	20°	40°	0°	10°	20°	40°	0°	10°	20°	40°	
10	24,3				24,2				22,4												10
11	23,2				23,1				21,6												11
12	22,1				22,1				20,2												12
14	20,1				20,2				19,9												14
16	18,3				18,5				18,4												16
18	16,7				17,1				17												18
20	15,3	13,6			15,7	13,6			15,8	13,3											20
22	14,1	12,6			14,6	12,6			14,7	12,5											22
24	13,1	11,6			13,5	11,8			13,7	11,8											24
26	12,1	10,9	9,7		12,6	11,1			12,9	11											26
28	11,3	10,1	8,9		11,8	10,4	9,1		12,1	10,4	9,1										28
30	10,5	9,3	8,2		11	9,7	8,5		11,3	9,8	8,6										30
32	9,7	8,6	7,7		10,3	9,1	7,9		10,7	9,3	8										32
34	8,9	8	7,1		9,6	8,5	7,4		10	8,8	7,5										34
36	8,3	7,4	6,6		9	7,9	6,9		9,5	8,2	7,1										36
38	7,7	6,9	6,1		8,4	7,4	6,4		8,9	7,8	6,6										38
40	7,1	6,4	5,7	4,5	7,8	6,9	6	4,5	8,4	7,3	6,2										40
42	6,6	5,9	5,4	4,3	7,3	6,4	5,7	4,3	7,9	6,8	5,9	4,3									42
44	6,1	5,5	5	4,1	6,7	6	5,3	4,1	7,3	6,4	5,5	4,1									44
46	5,6	5,1	4,7	3,8	6,3	5,6	5	3,9	6,9	6	5,2	4									46
48	5,2	4,8	4,5	3,7	5,9	5,3	4,8	3,8	6,4	5,6	5	3,8									48
50	4,9	4,6	4,3	3,5	5,5	5	4,5	3,6	6	5,3	4,7	3,7									50
52	4,6	4,3	4,1	3,3	5,1	4,7	4,3	3,5	5,7	5	4,5	3,5									52
54	4,3	4,1	3,9	3,2	4,8	4,5	4,1	3,3	5,3	4,8	4,3	3,4									54
56	4,1	3,9	3,7	3,1	4,6	4,3	4	3,2	5	4,6	4,2	3,3									56
58	3,9	3,7	3,6	3	4,4	4,1	3,8	3,1	4,8	4,4	4	3,2									58
60	3,7	3,6	3,4	3	4,1	3,9	3,7	3	4,5	4,2	3,9	3,1									60
62	3,5	3,4	3,3	3	3,9	3,7	3,5	2,9	4,3	4	3,7	3									62
64	3,4	3,3	3,3	3	3,8	3,6	3,4	3	4,1	3,8	3,6	2,9									64
66					3,6	3,4	3,3		3,9	3,7	3,5										66
68					3,4	3,3			3,8	3,5	3,4										68
70					3,3				3,6	3,4	3,3										70
72									3,5	3,3	3,2										72
74									3,3	3,2											74
76									3,3												76
78																					78
80																					80
82																					82
84																					84
86																					86

	45,3 m + 2,7 m*				51 m + 2,7 m*				52 m + 2,7 m*				53 m + 2,7 m*				54 m + 2,7 m*				
	F 48 m																				
	0°	10°	20°	40°	0°	10°	20°	40°	0°	10°	20°	40°	0°	10°	20°	40°	0°	10°	20°	40°	
16	15,4				13,2				12,9												16
18	14,6								12,4												18
20	13,8				12,6				11,9												20
22	13,1				12				11,3												22
24	12,5				11,5				10,8												24
26	11,9	10,1			11				10,7												26
28	11,3	9,6			10,5	9			10,2	8,8											28
30	10,7	9,2			10,1	8,6			9,9	8,4											30
32	10,2	8,8			9,7	8,3			9,5	8,2											32
34	9,8	8,4	7,2		9,3	7,9			9,1	7,9											34
36	9,3	8	6,9		8,9	7,6	6,6		8,8	7,5	6,5										36
38	8,9	7,7	6,6		8,5	7,3	6,4		8,4	7,3	6,3										38
40	8,5	7,4	6,3		8,1	7,1	6,1		8,1	7	6										40
42	8,1	7	5,9		7,8	6,8	5,8		7,7	6,7	5,7										42
44	7,8	6,7	5,7		7,5	6,5	5,5		7,5	6,5	5,5										44
46	7,4	6,4	5,4	3,9	7,2	6,3	5,3		7,2	6,2	5,2										46
48	7,1	6,1	5,2	3,9	6,9	6	5,1	3,7	6,9	6	5	3,6									48
50	6,8	5,8	5	3,6	6,7	5,7	4,9	3,6	6,6	5,7	4,9	3,5									50
52	6,5	5,5	4,8	3,5	6,4	5,5	4,7	3,5	6,3	5,4	4,7	3,4									52
54	6,2	5,3	4,6	3,4	6,1	5,2	4,6	3,4	6,1	5,2	4,5	3,3									54
56	5,9	5	4,4	3,3	5,9	5	4,4	3,3	5,8	5	4,4	3,2									56
58	5,6	4,8	4,3	3,2	5,6	4,8	4,3	3,2	5,6	4,8	4,2	3,2									58
60	5,3	4,7	4,1	3,1	5,4	4,7	4,1	3,1	5,3	4,7	4,1	3,1									60
62	5,1	4,5	4	3,1	5,1	4,5	4	3	5,1	4,5	4	3									62
64	4,9	4,3	3,9	3	4,9	4,4	3,9	3	4,9	4,3	3,9	3									64
66	4,7	4,2	3,8	2,9	4,7	4,2	3,8	2,9	4,7	4,2	3,8	2,9									66
68	4,5	4	3,7	2,9	4,6	4,1	3,7	2,8	4,6	4,1	3,7	2,8									68
70	4,3	3,9	3,6	2,8	4,4	4	3,6	2,8	4,4	3,9	3,6	2,8									70
72	4,2	3,8	3,5	2,8	4,2	3,8	3,5	2,8	4,2	3,8	3,5	2,8									72
74	4	3,7	3,4	2,8	4,1	3,7	3,4	2,7	4,1	3,7	3,4	2,7									74
76	3,9	3,5	3,3	2,7	4	3,6	3,3	2,7	4	3,6	3,3	2,7									76
78	3,7	3,5	3,2		3,8	3,5	3,3	2,7	3,8	3,5	3,3	2,7									78
80	3,6	3,4	3,2		3,7	3,4	3,2		3,7	3,4	3,2	2,7									80
82	3,5	3,3	3,1		3,6	3,3	3,1		3,5	3,3	3,1										82
84	3,4	3,2	3,1		3,5	3,3	3,1		3,4	3,3	3,1										84
86	3,3	3,2	3,1		3,4	3,2	3,1		3,2	3,2	3,1										86
88	3,2	3,1			3,3	3,1	3		3,1	3,1	3										88
90	3,2	3,1			3,2	3,1	3		3	2,9	3										90
92					3,2	3,1			2,8	2,8	2,9										92
94					3,1	3			2,7	2,7											94
96					3,1				2,6	2,6											96
98					3,1				2,6												98
100					3,1				2,6												100

* Adapter - adapter - pièce d'adaptateur - adattatore - adaptador - адаптер

275_309_0XX01_0XX03_MAXTAB

Traglasten

T3F 51,5 m

Lifting capacities • Forces de levage • Portate • Tablas de carga • Грузоподъемность

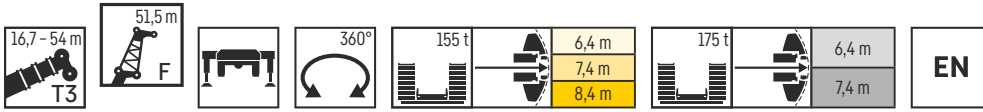

	16,7 m + 2,7 m*				22,4 m + 2,7 m*				28,2 m + 2,7 m*				33,9 m + 2,7 m*				39,7 m + 2,7 m*					
	0°	10°	20°	40°	0°	10°	20°	40°	0°	10°	20°	40°	0°	10°	20°	40°	0°	10°	20°	40°		
10	22,2				21																10	
11	21,2				20,1																	11
12	20,2				19,5					19,6												12
14	18,4				17,7					18,1												14
16	16,9				17					16,8												16
18	15,4				15,6					15,5												18
20	14,2	12,6			14,5					14,5												20
22	13,1	11,7			13,4	11,6				13,5	11,5											22
24	12,1	10,8			12,5	10,9				12,6	10,8											24
26	11,3	10,1			11,6	10,2				11,8	10,2											26
28	10,5	9,4	8,4		10,9	9,5				11	9,6											28
30	9,7	8,7	7,7		10,2	9				10,4	9											30
32	9,1	8,1	7,1		9,5	8,4	7,3			9,8	8,5	7,4										32
34	8,4	7,5	6,6		8,9	7,8	6,8			9,2	8	6,9										34
36	7,7	6,9	6,1		8,3	7,3	6,3			8,7	7,6	6,5										36
38	7,1	6,4	5,7		7,8	6,8	5,9			8,2	7,1	6										38
40	6,6	5,9	5,3		7,2	6,3	5,5			7,7	6,7	5,7										40
42	6,1	5,5	4,9		6,7	5,9	5,2			7,2	6,2	5,3										42
44	5,6	5,1	4,6		6,2	5,5	4,9	3,8		6,8	5,8	5	3,8									44
46	5,2	4,8	4,4		5,8	5,1	4,6	3,6		6,3	5,4	4,8	3,6									46
48	4,9	4,5	4,2		5,4	4,8	4,4	3,4		5,9	5,1	4,5	3,4									48
50	4,6	4,2	3,9		5	4,6	4,2	3,2		5,5	4,9	4,3	3,3									50
52	4,3	4	3,7		4,8	4,3	3,9	3,1		5,2	4,6	4,1	3,1									52
54	4	3,8	3,5		4,5	4,1	3,8	3		4,9	4,4	3,9	3									54
56	3,8	3,6	3,4		4,2	3,9	3,6	2,8		4,6	4,2	3,8	2,8									56
58	3,6	3,4	3,2		4	3,7	3,4	2,7		4,4	4	3,6	2,6									58
60	3,4	3,2	3,1		3,8	3,5	3,3	2,5		4,2	3,8	3,5	2,7									60
62	3,2	3,1	2,9		3,6	3,4	3,1	2,5		3,9	3,6	3,3	2,6									62
64	3	2,9	2,8		3,4	3,1	2,9	2,5		3,7	3,3	3,1	2,5									64
66	2,9	2,8	2,7		3,1	2,9	2,8	2,4		3,4	3,2	3,1	2,4									66
68	2,8	2,7	2,7		2,9	2,9	2,8	2,4		3,2	3,2	2,8	2,4									68
70					2,8	2,7	2,7	2,4		3,1	3,1	2,8	2,4									70
72								2,3		2,9	2,9	2,8	2,3									72
74								2,2		2,7	2,7	2,7	2,2									74
76								2,2		2,7	2,7	2,7	2,2									76
78								2,2		2,7	2,7	2,7	2,2									78
80								2,2		2,7	2,7	2,7	2,2									80
82								2,2		2,7	2,7	2,7	2,2									82
84								2,2		2,7	2,7	2,7	2,2									84
86								2,2		2,7	2,7	2,7	2,2									86
88								2,2		2,7	2,7	2,7	2,2									88
90								2,2		2,7	2,7	2,7	2,2									90

	45,3 m + 2,7 m*				51 m + 2,7 m*				52 m + 2,7 m*				53 m + 2,7 m*				54 m + 2,7 m*						
	0°	10°	20°	40°	0°	10°	20°	40°	0°	10°	20°	40°	0°	10°	20°	40°	0°	10°	20°	40°			
16	13,9				12,3					12												16	
18	13,2				11,8					11,5													18
20	12,5				11,2					11													20
22	11,9				10,7					10,6													22
24	11,3				10,3					10,6													24
26	10,7	9,1			10,3					10,7													26
28	10,2	8,6			9,9	8,4				9,1	8,3												28
30	9,7	8,3			9,4	8,1				9,3	8												30
32	9,2	7,9			9	7,8				9,3	7,7												32
34	8,8	7,5			8,6	7,5				8,5	7,4												34
36	8,4	7,2	6,2		8,3	7,2				8,2	7,1												36
38	8	6,9	5,9		8	6,9	6			7,9	6,8	5,9											38
40	7,7	6,6	5,6		7,6	6,6	5,7			7,6	6,5	5,7											40
42	7,3	6,3	5,3		7,3	6,4	5,4			7,3	6,3	5,4											42
44	7	6	5,1		7	6,1	5,2			7	6,1	5,1											44
46	6,7	5,8	4,8		6,8	5,9	5			6,7	5,8	4,9											46
48	6,4	5,5	4,6		6,5	5,6	4,8			6,5	5,6	4,8											48
50	6,1	5,2	4,5		6,3	5,4	4,6	3,4		6,2	5,4	4,6											50
52	5,8	5	4,3		6	5,2	4,5	3,2		6	5,1	4,4	3,2										52
54	5,5	4,7	4,1		5,8	5	4,3	3,1		5,7	4,9	4,3	3,1										54
56	5,3	4,6	4		5,5	4,8	4,2	3,1		5,5	4,7	4,1	3										56
58	5	4,4	3,8		5,3	4,6	4	3		5,3	4,6	4	2,9										58
60	4,8	4,2	3,7		5	4,4	3,9	2,9		5	4,4	3,9	2,9										60
62	4,6	4	3,6		4,8	4,3	3,8	2,8		4,8	4,2	3,8	2,8										62
64	4,4	3,9	3,4		4,7	4,1	3,6	2,7		4,6	4,1	3,6	2,7										64
66	4,2	3,7	3,3		4,5	4	3,5	2,7		4,5	4	3,5	2,7										66
68	4	3,6	3,2		4,3	3,8	3,4	2,6		4,3	3,8	3,4	2,6										68
70	3,9	3,5	3,1		4,2	3,7	3,3	2,5		4,2	3,7	3,3	2,5										70
72	3,7	3,3	3		4	3,6	3,2	2,5		4	3,6	3,2	2,5										72
74	3,6	3,2	2,9		3,9	3,5	3,1	2,4		3,9	3,5	3,1	2,4										74
76	3,4	3,1	2,8		3,7	3,4	3	2,4		3,7	3,4	3,1	2,4										76
78	3,3	3	2,8		3,6	3,3	3	2,4		3,6	3,3	3	2,4										78
80	3,2	2,9	2,7		3,5	3,2	2,9	2,3		3,5	3,2	2,9	2,3										80
82	3,1	2,8	2,7		3,4	3,1	2,8	2,3		3,4	3,1	2,8	2,3										82
84	3	2,8	2,6		3,2	3	2,8	2,3		3,2	3	2,8	2,3										84
86	2,9	2,7	2,6		3,1	2,9	2,7	2,3		3,1	2,9	2,7	2,3										86
88	2,8	2,6	2,5		3	2,8	2,7	2,3		3	2,9	2,7	2,3										88
90	2,7	2,6	2,5		3	2,8	2,7	2,3		2,8	2,8	2,7	2,3										90
92	2,6	2,6			2,9	2,7	2,6	2,3		2,7	2,6	2,6	2,3										92
94	2,6	2,5			2,8	2,7	2,6	2,3		2,6	2,5	2,5	2,3										94
96	2,6																						

Traglasten

T3F 58,5 m

Lifting capacities • Forces de levage • Portate • Tablas de carga • Грузоподъемность

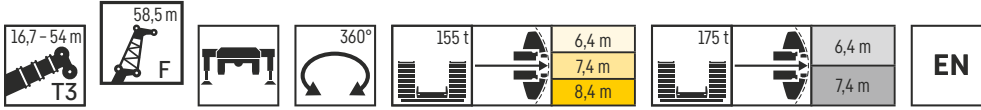

	16,7 m + 2,7 m*			22,4 m + 2,7 m*			28,2 m + 2,7 m*			33,9 m + 2,7 m*			39,7 m + 2,7 m*			
	0°	10°	20°	0°	10°	20°	0°	10°	20°	0°	10°	20°	0°	10°	20°	
11	17,7															11
12	16,9			16,6												12
14	15,5			15,4				15								14
16	14,2			14,2				13,8								16
18	13			13				12,8						12,4		18
20	12			12,1				11,9						11,8		20
22	11	9,7		11,2				11,1						11,2		22
24	10,2	9		10,4	9			10,4	8,8					10,5		24
26	9,4	8,4		9,6	8,4			9,7	8,2					9,9		26
28	8,7	7,8		9	7,8			9,1	7,7					9,4		28
30	8,1	7,2		8,4	7,3			8,4	7,2					8,9	7,5	30
32	7,5	6,7	5,9	7,8	6,8			7,9	6,8					8,4	7,1	32
34	6,9	6,2	5,4	7,3	6,3	5,5		7,4	6,4	5,5				7,5	6,4	34
36	6,4	5,7	5	6,8	5,9	5,1		7	6	5,1				7,1	6	36
38	5,9	5,2	4,6	6,3	5,5	4,7		6,5	5,6	4,8				6,7	5,7	38
40	5,4	4,8	4,3	5,9	5,1	4,4		6,1	5,3	4,5				6,4	5,4	40
42	5	4,5	4	5,4	4,7	4,2		5,7	4,9	4,2				6	5,1	42
44	4,6	4,2	3,8	5	4,4	3,9		5,4	4,6	4				5,7	4,9	44
46	4,3	3,9	3,5	4,7	4,2	3,7		5	4,4	3,8				5,4	4,6	46
48	4	3,6	3,3	4,4	3,9	3,4		4,7	4,1	3,5				5,1	4,4	48
50	3,7	3,4	3,1	4,1	3,6	3,2		4,4	3,8	3,3				4,9	4,2	50
52	3,5	3,1	2,9	3,8	3,4	3		4,1	3,6	3,1				4,6	3,9	52
54	3,2	2,9	2,6	3,6	3,2	2,8		3,8	3,4	3				4,4	3,8	54
56	3	2,7	2,4	3,3	3	2,7		3,7	3,3	2,9				4,1	3,6	56
58	2,8	2,5	2,2	3,1	2,8	2,5		3,4	3,1	2,8				3,9	3,4	58
60	2,6	2,3	2	2,9	2,6	2,3		3,2	2,9	2,6				3,7	3,2	60
62	2,4	2,1	1,8	2,7	2,5	2,1		3	2,8	2,5				3,5	3,2	62
64	2,4	1,9	1,7	2,6	2,3	1,9		2,8	2,6	2,3				3,3	2,9	64
66	2,2	1,8	1,6	2,4	2,1	1,8		2,6	2,5	2,1				3,1	2,7	66
68	1,9	1,6	1,4	2,2	1,9	1,6		2,4	2,3	1,9				2,9	2,6	68
70	1,7	1,5	1,3	2,1	1,8	1,5		2,2	2,1	1,8				2,7	2,4	70
72	1,6	1,4	1,2	1,9	1,6	1,4		2,1	2	1,6				2,6	2,3	72
74	1,5	1,4	1,2	1,7	1,5	1,3		2	1,8	1,4				2,5	2,2	74
76				1,6	1,4	1,2		1,9	1,5	1,2				2,4	2,1	76
78				1,5	1,3	1,1		1,7	1,4	1,2				2,2	1,9	78
80				1,4	1,2	1,1		1,6	1,3	1,2				2,1	1,8	80
82				1,4	1,3	1,1		1,5	1,3	1,1				2	1,7	82
84				1,4	1,2	1,1		1,4	1,2	1,1				1,9	1,6	84
86				1,4	1,3	1,1		1,4	1,2	1,1				1,7	1,5	86
88				1,4	1,2	1,1		1,3	1,2	1,1				1,6	1,4	88
90				1,4	1,3	1,1		1,3	1,2	1,1				1,6	1,3	90
92				1,4	1,2	1,1		1,3	1,2	1,1				1,5	1,2	92
94				1,4	1,2	1,1		1,3	1,2	1,1				1,4	1,2	94
96				1,3	1,2	1,1		1,3	1,2	1,1				1,3	1,2	96

	45,3 m + 2,7 m*			51 m + 2,7 m*			52 m + 2,7 m*			53 m + 2,7 m*			54 m + 2,7 m*			
	0°	10°	20°	0°	10°	20°	0°	10°	20°	0°	10°	20°	0°	10°	20°	
18	10,9															18
20	10,4			9,3												20
22	9,8			8,9												22
24	9,3			8,5												24
26	8,9			8,1												26
28	8,4			7,7												28
30	8	6,7		7,4												30
32	7,6	6,4		7												32
34	7,2	6,1		6,7	5,9											34
36	6,8	5,8		6,4	5,4											36
38	6,5	5,5		6,1	5,2											38
40	6,2	5,2	4,4	5,8	4,9											40
42	5,9	5	4,2	5,6	4,7	4										42
44	5,6	4,8	4	5,3	4,5	3,8										44
46	5,3	4,5	3,8	5,1	4,3	3,6										46
48	5,1	4,3	3,7	4,8	4,1	3,5										48
50	4,8	4,1	3,5	4,6	3,9	3,3										50
52	4,6	3,9	3,3	4,4	3,8	3,2										52
54	4,4	3,7	3,2	4,2	3,6	3										54
56	4,1	3,5	3	4	3,4	2,9										56
58	3,9	3,4	2,9	3,8	3,3	2,8										58
60	3,7	3,2	2,7	3,7	3,1	2,6										60
62	3,5	3	2,6	3,5	3	2,5										62
64	3,4	2,9	2,5	3,3	2,8	2,4										64
66	3,2	2,8	2,3	3,1	2,7	2,3										66
68	3	2,6	2,2	3	2,6	2,2										68
70	2,9	2,5	2,1	2,9	2,5	2,1										70
72	2,7	2,4	2	2,7	2,3	1,9										72
74	2,6	2,2	1,9	2,6	2,2	1,8										74
76	2,4	2,1	1,8	2,5	2,1	1,7										76
78	2,3	2	1,6	2,3	2	1,6										78
80	2,2	1,9	1,6	2,2	1,9	1,5										80
82	2,1	1,8	1,5	2,1	1,8	1,5										82
84	2	1,7	1,4	2	1,7	1,4										84
86	1,8	1,6	1,3	1,9	1,6	1,3										86
88	1,7	1,5	1,2	1,8	1,5	1,2										88
90	1,6	1,4	1,2	1,7	1,4	1,2										90
92	1,6	1,3	1,1	1,6	1,3	1,1										92
94	1,5	1,3	1,1	1,5	1,3	1,1										94
96	1,4	1,2	1,1	1,4	1,2	1,1										96
98	1,3	1,2		1,4	1,2	1										98
100	1,3	1,2		1,3	1,1	1										100
102	1,2			1,2	1,1	1										102
104				1,2	1,1	1										104
106				1,2	1,1	1										106
108				1,2	1,1	1										108

* Adapter - adapter - pièce d'adaptateur - adattatore - adaptador - адаптер

275_309_0XX01_0XX03_MAXTAB

Traglasten

T3F 62 m

Lifting capacities • Forces de levage • Portate • Tablas de carga • Грузоподъемность

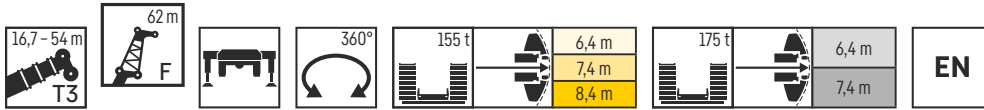

	16,7 m + 2,7 m*			22,4 m + 2,7 m*			28,2 m + 2,7 m*			33,9 m + 2,7 m*			39,7 m + 2,7 m*				
	0°	10°	20°	0°	10°	20°	0°	10°	20°	0°	10°	20°	0°	10°	20°		
11	12,7															11	
12	12,7			12,7												12	
14	12,7			12,7				12,7								14	
16	12,7			12,7				12,5					11,2			16	
18	12,2			12,2				12					10,6			18	
20	11,3			11,3				11,2					10			20	
22	10,4			10,5				10,4					9,4			22	
24	9,6	8,5		9,8	8,4			9,7				9,4				24	
26	8,8	7,9		9	7,8			9,1	7,7			8,8				26	
28	8,2	7,3		8,4	7,3			8,5	7,2			8,3	7			28	
30	7,6	6,7		7,8	6,8			7,9	6,8			7,8	6,5		7,4	6,2	30
32	7	6,3		7,3	6,4			7,4	6,3			7,3	6,2		7	5,9	32
34	6,5	5,8	5,1	6,8	5,9			6,9	5,9			6,9	5,8		6,6	5,6	34
36	6	5,3	4,7	6,3	5,5	4,8		6,5	5,5	4,8		6,4	5,5		6,2	5,2	36
38	5,6	4,9	4,4	5,9	5,1	4,5		6,1	5,2	4,4		6,1	5,1	4,3	5,9	4,9	38
40	5,1	4,6	4,1	5,5	4,8	4,2		5,7	4,9	4,2		5,7	4,8	4,1	5,6	4,7	40
42	4,7	4,2	3,8	5,1	4,5	3,9		5,3	4,6	3,9		5,4	4,5	3,8	5,3	4,4	42
44	4,4	3,9	3,5	4,8	4,2	3,6		5	4,3	3,7		5	4,3	3,6	5	4,2	44
46	4,1	3,7	3,3	4,4	3,9	3,4		4,6	4	3,4		4,7	4	3,4	4,7	3,9	46
48	3,7	3,4	3	4,1	3,6	3,2		4,3	3,7	3,2		4,4	3,8	3,2	4,4	3,7	48
50	3,5	3,1	2,8	3,8	3,4	2,9		4	3,5	3		4,2	3,5	3	4,2	3,5	50
52	3,2	2,9	2,5	3,5	3,1	2,7		3,8	3,3	2,8		3,9	3,3	2,8	3,9	3,3	52
54	3	2,6	2,2	3,3	2,9	2,4		3,5	3	2,5		3,6	3,1	2,6	3,7	3,1	54
56	2,7	2,3	2	3	2,7	2,2		3,3	2,8	2,3		3,4	2,9	2,4	3,5	2,9	56
58	2,5	2,1	1,8	2,8	2,4	2		3,1	2,6	2,1		3,2	2,7	2,2	3,3	2,7	58
60	2,2	1,9	1,5	2,6	2,2	1,8		2,8	2,4	1,9		3	2,5	2	3,1	2,6	60
62	2	1,6	1,3	2,4	1,9	1,5		2,6	2,2	1,7		2,8	2,3	1,8	2,9	2,4	62
64	1,7	1,4	1,2	2,1	1,7	1,4		2,4	2	1,5		2,6	2,1	1,6	2,7	2,2	64
66	1,5	1,2		1,9	1,5	1,2		2,2	1,8	1,4		2,4	1,9	1,5	2,5	2	66
68	1,3			1,7	1,3	1,1		2	1,6	1,2		2,3	1,7	1,3	2,4	1,8	68
70				1,5	1,2			1,8	1,4	1,1		2,1	1,6	1,2	2,2	1,7	70
72				1,3	1			1,6	1,2			1,9	1,4	1,1	2	1,5	72
74				1,1				1,4	1,1			1,7	1,3		1,8	1,4	74
76								1,2				1,5	1,1		1,6	1,2	76
78								1,1				1,3			1,5	1,1	78
80												1,2			1,3		80
82												1			1,2		82
84															1		84
86																	86

	45,3 m + 2,7 m*			51 m + 2,7 m*			52 m + 2,7 m*			53 m + 2,7 m*			54 m + 2,7 m*				
	0°	10°	20°	0°	10°	20°	0°	10°	20°	0°	10°	20°	0°	10°	20°		
11																11	
12																12	
14																14	
16																16	
18	9,7															18	
20	9,2			8,2				8				7,8			7,7	20	
22	8,8			7,8				7,6				7,5			7,3	22	
24	8,3			7,4				7,3				7,1			7	24	
26	7,8			7,1				6,9				6,8			6,7	26	
28	7,5			6,8				6,6				6,5			6,4	28	
30	7,1	5,9		6,4				6,3				6,2			6,1	30	
32	6,7	5,6		6,1	5,1			6				5,9			5,8	32	
34	6,3	5,3		5,8	4,9			5,7	4,8			5,6	4,7		5,5	4,7	34
36	6	5		5,5	4,6			5,4	4,6			5,4	4,5		5,3	4,4	36
38	5,7	4,7		5,3	4,4			5,2	4,3			5,1	4,3		5,1	4,2	38
40	5,4	4,5		5	4,2			4,9	4,1			4,9	4,1		4,8	4	40
42	5,1	4,3	3,5	4,8	4			4,7	3,9			4,6	3,9		4,6	3,8	42
44	4,8	4	3,3	4,5	3,8	3,1		4,4	3,7	3		4,4	3,7	3	4,4	3,6	44
46	4,6	3,8	3,2	4,3	3,6	2,9		4,2	3,5	2,9		4,2	3,5	2,8	4,2	3,5	46
48	4,3	3,6	3	4,1	3,4	2,8		4	3,3	2,7		4	3,3	2,7	4	3,3	48
50	4,1	3,4	2,8	3,9	3,2	2,6		3,8	3,2	2,5		3,8	3,1	2,5	3,8	3,1	50
52	3,9	3,2	2,6	3,7	3,1	2,4		3,6	3	2,3		3,6	3	2,3	3,5	3	52
54	3,7	3	2,4	3,5	2,9	2,2		3,5	2,9	2,2		3,4	2,8	2,2	3,4	2,8	54
56	3,5	2,9	2,3	3,3	2,7	2,1		3,3	2,7	2		3,2	2,7	2	3,2	2,6	56
58	3,3	2,7	2,1	3,1	2,6	1,9		3,1	2,5	1,9		3,1	2,5	1,9	3,1	2,5	58
60	3,1	2,6	1,9	3	2,4	1,8		2,9	2,4	1,8		2,9	2,4	1,7	2,9	2,3	60
62	2,9	2,4	1,8	2,8	2,3	1,6		2,8	2,2	1,6		2,8	2,2	1,6	2,7	2,2	62
64	2,7	2,2	1,6	2,6	2,1	1,5		2,6	2	1,5		2,6	2	1,5	2,6	2	64
66	2,6	2	1,5	2,5	1,9	1,4		2,5	1,9	1,4		2,5	1,9	1,4	2,5	1,9	66
68	2,4	1,9	1,3	2,4	1,8	1,3		2,3	1,8	1,2		2,3	1,8	1,2	2,3	1,7	68
70	2,3	1,7	1,2	2,2	1,6	1,2		2,2	1,6	1,1		2,2	1,6	1,1	2,2	1,6	70
72	2,1	1,5	1,1	2,1	1,5	1,1		2	1,5	1		2	1,5	1	2	1,5	72
74	1,9	1,4	1	1,9	1,4			1,9	1,3			1,9	1,4		1,9	1,3	74
76	1,7	1,3		1,7	1,2			1,7	1,2			1,7	1,2		1,7	1,2	76
78	1,6	1,1		1,6	1,1			1,6	1,1			1,6	1,1		1,6	1,1	78
80	1,4	1		1,5	1			1,4	1			1,4	1		1,5		80
82	1,3			1,3				1,3				1,3			1,3		82
84	1,2			1,2				1,2				1,2			1,2		84
86	1			1,1				1,1				1			1,1		86

* Adapter - adaptér - pièce d'adaptateur - adattatore - adaptador - адаптер

Hubhöhen

T3NZF

Lifting heights · Hauteurs de levage · Altezze di sollevamento · Alturas de elevación · Высота подъема

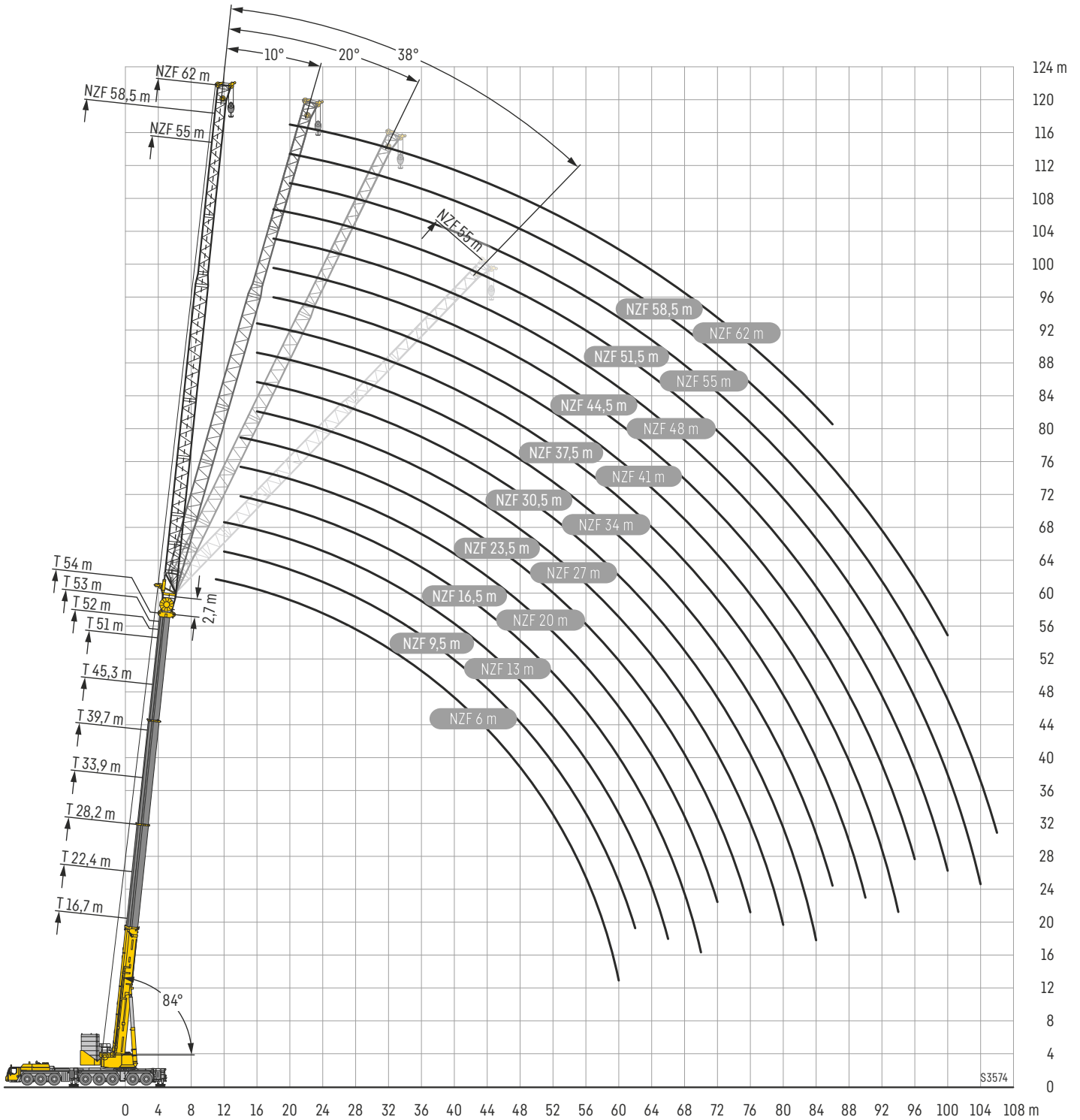

Traglasten

T3NZF 6 m

Lifting capacities • Forces de levage • Portate • Tablas de carga • Грузоподъемность

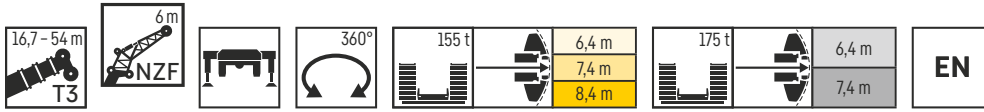

	16,7 m + 2,7 m*				22,4 m + 2,7 m*				28,2 m + 2,7 m*				33,9 m + 2,7 m*				39,7 m + 2,7 m*					
	0°	10°	20°	38°	0°	10°	20°	38°	0°	10°	20°	38°	0°	10°	20°	38°	0°	10°	20°	38°		
3,5	116,5				115,7																3,5	
4	114,3																					4
4,5	112,2				114																	4,5
5	110,4	92,6			112,2	93,3			112,2													5
6	104,8	84,7	70,1		109,2	89,2	72,3		109,4	92,2												6
7	96,8	79,3	66,9	54,2	106	84,9	69,7		106,9	88,6	71,5											7
8	91	74,2	64	52,9	99,8	80,5	67	53,9	104,6	84,9	69,3											8
9	85,5	70,8	61,4	51,5	94,4	76,3	64,6	52,8	101,8	81,4	67,1	53,7										9
10	80	67,4	59	49,6	89,9	72,8	62,6	51,5	96,6	77,8	65	52,5										10
11	74,7	64,3	56,7	47,9	85,3	70,1	60,5	49,9	92,8	74,2	63,3	51,1	96,6	78,7	65,3	51,9						11
12	70,8	61,5	55,1	46,4	80,8	67,4	58,5	48,5	89,2	71,9	61,5	49,8	93,9	75,6	63,8	50,7						12
14	63,7	56,5	52,1	43,8	72,8	62,5	55,5	46,1	81,5	67,4	58,2	47,5	88,3	71,3	60,8	48,6						14
16	57,9	53,1	48,6	41,8	66,8	58,3	53	44	74,3	63,2	55,7	45,6	81,7	67,3	58	46,7						16
18	53,7	49,5	45,1	40,4	61,8	55,1	50,2	42,3	69,1	59,6	53,6	43,9	75,6	63,7	55,8	45,1						18
20	49,6	45,4	42,3	21,5	57	52,4	47,1	41	64,4	56,4	50,9	42,5	70,8	60,5	53,7	43,7						20
22	44,6	42,1	40,4	4,7	53,9	49,1	44,5		60,4	54,1	48,3	41,3	66,5	57,5	51	42,5						22
24					50,6	45,8	42,4		56,6	51,3	45,9	40,4	62,7	55,2	48,6	41,5						24
26					46,4	43,1	40,9		53,9	48,3	43,9		59,3	52,3	46,6	40,6						26
28					42,9	40,9			50,5	45,6	42,3		56,1	49,4	44,8	40						28
30									47,2	43,4	40,9		52,7	47	43,3							30
32									44,2	41,5			48,6	45	41,8							32
34									41,6				44,2	43,2	40,8							34
36													40,4	40,5	40,1							36
38													37	37,1								38
40													34,1									40
42																						42
44																						44
46																						46

	45,3 m + 2,7 m*				51 m + 2,7 m*				52 m + 2,7 m*				53 m + 2,7 m*				54 m + 2,7 m*					
	0°	10°	20°	38°	0°	10°	20°	38°	0°	10°	20°	38°	0°	10°	20°	38°	0°	10°	20°	38°		
9	84,5																					9
10	84,5	81,6			70,2				64,5													10
11	83,4	79,6	68,4		68,1				62,6													11
12	81	77,7	66,6	50,9	65,8	63,6			60,5	58,2												12
14	74,3	73,2	63,4	49	61,2	59,5	57,4	48,5	56,8	54,7	53	48,2	55,6	53,9	52,2	48,1						14
16	68	67,5	60,3	47,4	57,1	55,9	54,1	47	53,5	51,5	49,9	46,8	51,8	50,9	49,4	46,7						16
18	62,7	62,3	57,7	46	53,3	52,5	51,2	45,7	50,4	48,7	47,3	45,5	48,5	47,7	46,8	45,2						18
20	58	57,7	55,4	44,8	50	49,1	48,4	44,6	47,6	46,1	44,8	43,5	45,4	44,9	44,3	43,1						20
22	53,7	53,4	52,7	43,7	46,9	46,3	45,7	43,6	45,1	43,7	42,6	41,4	42,7	42,2	41,7	41,2						22
24	49,9	49,6	49,5	42,7	44	43,6	43,1	42,3	42,6	41,6	40,6	39,5	40,3	39,7	39,5	39,1						24
26	46,2	46,2	46,1	41,9	41,4	41	40,7	40,5	40,2	39,6	38,7	37,9	38	37,6	37,3	37,1						26
28	42,8	43	43,1	41,1	38,7	38,6	38,5	38,3	37,9	37,6	37	36,3	36	35,5	35,3	35,1						28
30	39,9	40	40,1	40,3	36,3	36,3	36,2	36,3	35,6	35,4	35,2	34,8	33,9	33,6	33,4	33,3						30
32	37,1	37,2	37,4	37,8	34,1	34,1	34,1	34,4	33,5	33,4	33,4	33,4	32,2	31,9	31,7	31,6						32
34	34,7	34,8	34,9	35,2	32,1	32,1	32,2	32,4	31,5	31,5	31,6	31,7	30,5	30,3	30,1	30,1						34
36	32,4	32,5	32,6	33	30,3	30,3	30,4	30,6	29,7	29,7	29,8	30	28,9	28,8	28,7	28,7						36
38	30,2	30,4	30,5		28,5	28,6	28,7	28,9	28	28,1	28,1	28,3	27,4	27,4	27,3	27,4						38
40	28,3	28,4	28,5		26,8	26,9	27	27,3	26,4	26,5	26,6	26,8	26	26	26	26,1						40
42	26,5	26,6	26,6		25,2	25,3	25,5		24,9	25	25,1		24,5	24,5	24,6							42
44	24,7	24,8	24,9		23,7	23,8	24		23,4	23,6	23,7		23,1	23,2	23,3							44
46	23,2	23,2	23,3		22,3	22,4	22,5		22,1	22,2	22,3		21,8	21,9	22							46
48	21,7	21,8			20,9	21	21,1		20,8	20,9	21		20,5	20,6	20,7							48
50	20,7				19,7	19,7	19,9		19,5	19,6	19,7		19,3	19,3	19,4							50
52					18,5	18,6			18,4	18,5			18,1	18,2	18,3							52
54					17,4	17,5			17,3	17,4			17,1	17,1								54
56					16,4				16,3				16,1	16,1								56
58									15,4				15,2									58
60																						60

* Adapter - adapter - pièce d'adaptateur - adattatore - adaptador - адаптер

275_306_0XX01_0XX03_MAXTAB

Traglasten

T3NZF 9,5 m

Lifting capacities • Forces de levage • Portate • Tablas de carga • Грузоподъемность

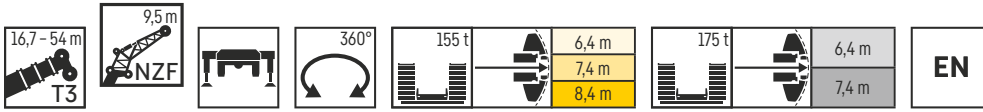

	16,7 m + 2,7 m*				22,4 m + 2,7 m*				28,2 m + 2,7 m*				33,9 m + 2,7 m*				39,7 m + 2,7 m*					
	0°	10°	20°	38°	0°	10°	20°	38°	0°	10°	20°	38°	0°	10°	20°	38°	0°	10°	20°	38°		
4	113,9																				4	
4,5	112,1				113																4,5	
5	110,4				111,6																5	
6	107,1	90,4			108,7				107,9												6	
7	103	85,6	69,4		106,1	89,5			105,8					103							7	
8	96,3	80,9	65		102,9	85,6	67,2		103,6	87,3				101,2					91,3		8	
9	91,4	75,6	60,9		98,9	80,9	63,7		101,4	82,3	64,7			99,6	81				91,5		9	
10	86,4	70,4	57,6	43,7	94,2	75,9	60,5	44,4	98,4	78	62			97	77,2	61,6			90,6	73,6	10	
11	81,5	65,6	54,5	42,1	90,3	71,7	57,6	43,1	94,8	74	59,5	43,5		94,1	73,8	59,5			88,8	71	58	11
12	76,2	61,7	51,7	40,6	85,9	67,8	55	41,8	90,8	70,4	57,1	42,4		90,5	70,7	57,5	42,6		85,6	68,3	56,3	12
14	65,7	54,9	47	38,2	75,8	60,9	50,6	39,5	81,5	64,5	52,9	40,3		82,1	65,3	54	40,7	79	63,9	53,3	40,7	14
16	57,3	49,2	43,2	36,2	67,3	55,2	46,8	37,7	73,2	59,2	49,3	38,6		75,1	60,6	50,8	39,2	73,2	59,9	50,6	39,2	16
18	50,8	44,6	40	34,4	60,1	50,4	43,6	36	66,2	54,5	46,2	37		68,7	56,6	47,8	37,7	67,8	56,4	48,2	37,9	18
20	45,5	40,9	37,3	33,2	54,1	46,3	40,8	34,7	60,4	50,5	43,5	35,6		63,7	53,1	45,2	36,4	62,2	53,4	45,8	36,7	20
22	41,1	37,7	35,1	32,3	49,1	43	38,5	33,5	55,5	47,1	41,1	34,5		59	49,8	42,9	35,3	57,1	50,6	43,7	35,6	22
24	37,5	35,1	33,4	13,5	44,9	40,1	36,5	32,6	51	44	39	33,6		55	46,8	40,9	34,4	52,6	48,1	41,9	34,8	24
26	34,4	33,1	29,6	5,1	41,3	37,6	34,8		47,2	41,4	37,3	32,8		51,3	44,2	39,1	33,5	48,8	45,7	40,2	34	26
28					38,3	35,5	33,5		43,9	39,1	35,7	32,2		47,9	41,9	37,5	32,8	45,1	43,6	38,7	33,3	28
30					35,7	33,7	32,4		41	37,1	34,4			44,7	39,9	36,1	32,2	41,9	41,4	37,3	32,7	30
32					33,4				38,4	35,4	33,2			42,2	38	34,9	31,9	39	39,2	36,1	32,2	32
34									36,2	33,9	32,4			39,9	36,5	33,9		36,4	36,6	35	31,8	34
36									34,3	32,8				37,9	35,1	33		34	34,2	34,1	31,6	36
38									32,7					36,2	33,8	32,3		31,8	31,9	32,1		38
40														34,5	32,8			29,7	29,8	30		40
42														32	32			27,8	27,9	28		42
44														23,4				26	26,2	26,3		44
46																		24,4	24,5			46
48																		23,2				48

	45,3 m + 2,7 m*				51 m + 2,7 m*				52 m + 2,7 m*				53 m + 2,7 m*				54 m + 2,7 m*						
	0°	10°	20°	38°	0°	10°	20°	38°	0°	10°	20°	38°	0°	10°	20°	38°	0°	10°	20°	38°			
10	76,5																					10	
11	75,5	60,1			60,3				54,7					53,7								11	
12	73,4	65,1			58,2				53,1					52,1					51,1			12	
14	67,9	61,3	51,9		54,7	51,3			49,9	47,4				49,1	46,7				48,3	46,1		14	
16	63	58	49,6	39,1	51,3	48,5	46,1		47	44,8	42,9			46,2	44,2	42,4			45,8	43,7	42	16	
18	58,3	55,2	47,6	37,9	48,3	45,8	43,7	37,6	44,4	42,3	40,8	37,4		43,8	41,8	40,3	37,3	43,4	41,4	39,9	37,2	18	
20	54,1	52,6	45,7	36,8	45,6	43,3	41,5	36,7	42	40,1	38,7	36,5		41,5	39,7	38,3	36,4	41,1	39,3	37,9	36,2	20	
22	50,3	49,6	44	35,9	42,9	41,1	39,5	35,8	39,8	38,1	36,7	35,3		39,2	37,7	36,4	35	38,9	37,5	36,2	34,8	22	
24	46,8	46,5	42,3	35	40,5	39,1	37,7	35	37,7	36,3	35,1	33,7		37,1	35,9	34,8	33,5	36,7	35,7	34,6	33,4	24	
26	43,8	43,4	40,7	34,2	38,2	37,2	35,9	34,3	35,9	34,5	33,5	32,3		35	34,3	33,3	32,1	34,7	34,1	33,1	32,1	26	
28	40,9	40,6	39,3	33,5	36,2	35,4	34,4	33,1	34,2	33	32	31,1		33,1	32,6	31,9	30,9	32,8	32,5	31,8	30,8	28	
30	38,3	38,1	37,7	32,9	34,2	33,7	32,9	31,8	32,6	31,5	30,7	29,8		31,4	30,9	30,5	29,7	31	30,8	30,4	29,6	30	
32	35,9	35,9	35,8	32,5	32,4	32	31,6	30,6	31,1	30,2	29,4	28,6		29,7	29,4	29,1	28,6	29,1	29,2	29	28,5	32	
34	33,5	33,7	33,8	32,1	30,5	30,4	30,1	29,4	29,7	28,9	28,2	27,5		28,2	27,9	27,7	27,5	27,5	27,5	27,5	27,5	34	
36	31,3	31,6	31,8	31,7	28,8	28,8	28,7	28,4	28,2	27,7	27,1	26,4		26,9	26,6	26,4	26,4	26,4	25,9	26	26	26,3	36
38	29,3	29,6	29,8	30,3	27,2	27,3	27,4	27,3	26,7	26,6	26	25,4		25,6	25,3	25,2	25,2	24,5	24,5	24,6	24,9	38	
40	27,5	27,8	28	25	25,7	25,8	25,9	26,2	25,3	25,3	25,1	24,6		24,4	24,2	24,1	24,1	23,1	23,1	23,3	23,6	40	
42	25,9	26	26,3		24,4	24,5	24,6	24,9	24	24	24,1	23,8		23,3	23,1	23	23,1	21,8	21,9	22,1	22,3	42	
44	24,3	24,4	24,6		23,1	23,2	23,3		22,7	22,8	22,9	23		22,2	22,1	22	22	20,7	20,7	20,9	21,1	44	
46	22,7	22,9	23		21,8	22	22,1		21,5	21,6	21,8			21,1	21,1	21		19,6	19,7	19,8		46	
48	21,4	21,5	21,6		20,6	20,7	20,9		20,3	20,5	20,6			20	20,1	20,1		18,6	18,7	18,8		48	
50	20,1	20,2			19,4	19,5	19,7		19,2	19,4	19,5			18,9	19	19,1		17,6	17,7	17,8		50	
52	18,9	18,9			18,2	18,3	18,5		18,1	18,2	18,4			17,8	18	18,1		16,7	16,8	16,8		52	
54	17,9				17,1	17,3	17,4		17	17,1	17,3			16,8	16,9	17		15,8	15,9	15,9		54	
56					16,2	16,3			16	16,1				15,8	15,9	16		15	15	15,1		56	
58					15,2	15,3			15,1	15,2				14,9	15			14,2	14,3			58	
60					14,4				14,3					14	14,1			13,5	13,6			60	
62														13,3				12,9				62	

* Adapter - adapter - pièce d'adaptateur - adattatore - adaptador - адаптер

275_306_0XX01_0XX03_MAXTAB

Traglasten

T3NZF 13 m

Lifting capacities • Forces de levage • Portate • Tablas de carga • Грузоподъемность

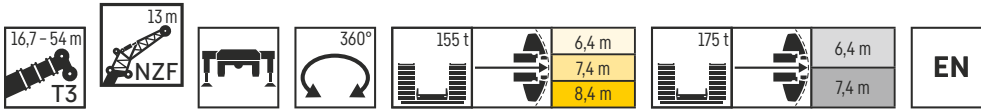

	16,7 m + 2,7 m*				22,4 m + 2,7 m*				28,2 m + 2,7 m*				33,9 m + 2,7 m*				39,7 m + 2,7 m*				
	0°	10°	20°	38°	0°	10°	20°	38°	0°	10°	20°	38°	0°	10°	20°	38°	0°	10°	20°	38°	
4,5	105,7																				4,5
5	101,6				103,2																5
6	94				96,6					96,1											6
7	87,1	70,7			90,3					90,8											7
8	81,5	66,9			85,2	69				85,9											8
9	76,1	63,3	54,3		80,3	65,8				81,8	66,2								75,6		9
10	71,6	60,2	52		76,3	62,9	53,2			77,8	63,8								72,8		10
11	67,4	57,3	50		72,5	60,3	51,3			74,5	61,5	51,9							70,4	59,2	11
12	63,7	54,7	48	35,1	69	57,8	49,6			71,2	59,4	50,2							68,3	57,6	12
14	57,7	50,4	44,5	33,3	63	53,5	46,4	33,8		65,5	55,5	47,4	34						64,1	54,7	14
16	52,4	46,7	41,6	31,7	57,8	49,9	43,7	32,4		61	52	44,9	32,7						60,5	52,1	16
18	48,1	43,5	39,1	30,4	53,3	46,7	41,2	31,1		56,8	49	42,5	31,5						57,3	49,9	18
20	44,4	40,7	37	29,3	49,4	44,1	39,1	30		53,1	46,3	40,5	30,5						54,8	47,7	20
22	41	38	35,2	28,4	46,1	41,6	37,3	29,1		49,6	43,9	38,8	29,7						51,9	45,5	22
24	37,7	35,4	33,5	27,9	43,2	39,4	35,7	28,5		46,8	41,8	37,2	28,9						49,1	43,4	24
26	35	33,1	31,7	27,7	40,4	37,1	34,3	27,9		44,3	40,1	35,8	28,3						46,6	41,5	26
28	32,6	31,3	30,4	6,7	37,7	35,1	33	27,6		41,9	38,1	34,6	27,9						44,4	40	28
30	30,7	30	16,4		35,4	33,3	31,7			39,6	36,3	33,5	27,5						42,3	38,5	30
32					33,4	31,7	30,5			37,3	34,5	32,4	27,4						40,4	36,9	32
34					31,6	30,5				35,4	33,1	31,4							37,7	35,3	34
36					30,3					33,6	31,8	30,5							35,1	33,9	36
38										32,1	30,7	29,9							32,7	32,6	38
40										30,9	30								30,7	30,7	40
42																			29,4	28,7	42
44																			28,1	27,6	44
46																			27,1		46
48																					48
50																					50
52																					52

	45,3 m + 2,7 m*				51 m + 2,7 m*				52 m + 2,7 m*				53 m + 2,7 m*				54 m + 2,7 m*					
	0°	10°	20°	38°	0°	10°	20°	38°	0°	10°	20°	38°	0°	10°	20°	38°	0°	10°	20°	38°		
10	67,9																				10	
11	66																				11	
12	64,2				51,5					47										46,1		12
14	60,9	52,9			48,2	45,1				44,3	41,8									43,5		14
16	57,1	50,7	44,2		45,5	42,5				41,8	39,5									41,2	38,8	16
18	53,5	48,8	42,7	31,7	42,9	40,2	38,1			39,5	37,4	35,7								38,9	36,9	18
20	50,1	47,1	41,1	30,9	40,5	38,1	36,2	30,6		37,4	35,4	33,9	30,7							36,9	35	20
22	47,1	45,2	39,8	30,2	38,3	36,2	34,4	30		35,4	33,6	32,3	30,1							35	33,4	22
24	44	42,9	38,5	29,6	36,4	34,4	32,9	29,4		33,7	32	30,8	29,4							33,3	31,8	24
26	41,3	40,6	37,3	29	34,5	32,8	31,4	28,9		32	30,6	29,5	28,2							31,7	30,4	26
28	38,7	38,5	36,3	28,5	32,9	31,3	30	28,4		30,5	29,2	28,2	27,1							30,3	29	28
30	36,3	36,3	35,2	28,1	31,4	29,9	28,8	27,6		29,1	27,9	27	26							28,8	27,8	30
32	34,2	34,1	33,9	27,8	29,9	28,6	27,6	26,5		27,8	26,7	25,9	25							27,5	26,6	32
34	32,2	32,2	32,2	27,5	28,4	27,4	26,6	25,5		26,6	25,6	24,9	24,1							26,2	25,5	34
36	30,4	30,3	30,4	27,2	27,1	26,3	25,5	24,5		25,5	24,6	23,9	23,1							25	24,5	36
38	28,6	28,7	28,8	27,1	25,7	25,3	24,6	23,7		24,4	23,6	23	22,3							23,8	23,5	38
40	26,8	27,1	27,3	27	24,4	24,3	23,6	22,8		23,5	22,7	22,1	21,5							22,7	22,5	40
42	25,2	25,5	25,8	26,1	23,2	23,2	22,7	22,1		22,5	21,8	21,3	20,7							21,6	21,5	42
44	23,8	24	24,3		22	22,1	21,9	21,4		21,5	21	20,5	20							20,7	20,5	44
46	22,4	22,6	22,9		20,9	21	21	20,8		20,6	20,1	19,7	19,5							19,8	19,6	46
48	21	21,2	21,5		19,8	19,9	20,1			19,6	19,4	19								19	18,8	48
50	19,7	20	20,1		18,8	19	19,1			18,6	18,6	18,4								18,1	18	50
52	18,6	18,8	18,9		17,8	18	18,1			17,7	17,8	17,8								17,3	17,2	52
54	17,5	17,6			16,8	17	17,1			16,7	16,9	17								16,4	16,4	54
56	16,5	16,6			15,8	16	16,1			15,8	15,9	16,1								15,5	15,7	56
58	15,6				14,8	15				14,8	15	15,1								14,6	14,8	58
60					14	14,2				14	14,1									13,8	13,9	60
62					13,2					13,2	13,3									13	13,1	62
64					12,5					12,4										12,3		64
66																				11,5		66

* Adapter - adaptateur - pièce d'adaptateur - adattatore - adaptador - адаптер

Traglasten

T3NZF 16,5 m

Lifting capacities • Forces de levage • Portate • Tablas de carga • Грузоподъемность

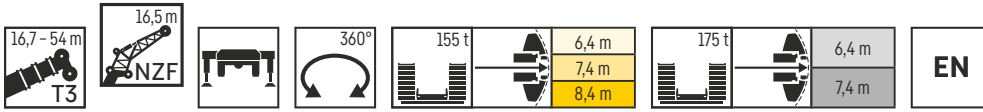

	16,7 m + 2,7 m*				22,4 m + 2,7 m*				28,2 m + 2,7 m*				33,9 m + 2,7 m*				39,7 m + 2,7 m*				
	0°	10°	20°	38°	0°	10°	20°	38°	0°	10°	20°	38°	0°	10°	20°	38°	0°	10°	20°	38°	
5	86,9																				5
6	80,1				81,9																6
7	73,8				76,6				76,3												7
8	67,6	51,5			71,4				71,9				69,5								8
9	61,6	48			66	49,3			67				65,4				60,6				9
10	56,4	44,8			60,9	46,4			62,7	46,7			61,7			57,9					10
11	52,1	42	34,4		56,6	43,8	35,5		58,6	44,5			58,3	44		55,3					11
12	48,4	39,4	32,6		52,9	41,5	33,9		55,2	42,3	34,3		55	42,2		52,8	41,1				12
14	42,3	34,9	29,5		46,6	37,6	30,9		49,1	38,7	31,8		49,8	39	31,8	48,5	38,3				14
16	37,2	31,3	26,8	21,4	41,7	34,1	28,5	21,9	44,2	35,6	29,5	22,1	45,2	36,1	29,9	44,7	35,7	29,7			16
18	32,9	28,3	24,7	20,1	37,6	31,2	26,4	20,7	40,2	32,9	27,4	21	41,6	33,7	28,2	41,4	33,6	28,2	21,3		18
20	29,3	25,7	22,8	19	33,9	28,5	24,5	19,7	36,8	30,5	25,7	20,1	38,3	31,5	26,5	40,4	31,7	26,8	20,5		20
22	26,5	23,6	21,2	18,1	30,8	26,3	22,9	18,8	33,8	28,3	24,1	19,2	35,6	29,6	25,1	40,6	30	25,5	19,8		22
24	24,1	21,7	19,8	17,3	28	24,4	21,5	18	31,1	26,4	22,8	18,5	33	27,9	23,7	40,9	28,4	24,3	19,2		24
26	22,1	20,2	18,6	16,6	25,8	22,7	20,3	17,3	28,8	24,6	21,6	17,9	30,9	26,2	22,6	41,2	27	23,2	18,6		26
28	20,3	18,9	17,6	16,2	23,8	21,2	19,2	16,8	26,7	23,1	20,5	17,3	29	24,7	21,5	41,5	25,7	22,2	18		28
30	18,8	17,7	16,8	15,9	22	20	18,3	16,4	24,8	21,8	19,5	16,8	27,1	23,4	20,6	41,8	24,4	21,3	17,6		30
32	17,5	16,8	16,2	5,3	20,5	18,8	17,5	16	23,2	20,6	18,7	16,4	25,5	22,1	19,7	42,1	23,3	20,4	17,2		32
34	16,4	16,1	5,3		19,2	17,9	16,9		21,7	19,6	17,9	16,1	23,9	21,1	18,9	42,4	22,1	19,7	16,8		34
36					18	17,1	16,3		20,4	18,6	17,3		22,6	20,1	18,3	42,7	21,2	19	16,5		36
38					17	16,4			19,3	17,8	16,7		21,3	19,2	17,6	43,0	20,3	18,4	16,2		38
40									18,3	17,1	16,3		20,3	18,5	17,1	43,3	19,5	17,8	16		40
42									17,3	16,5			19,3	17,8	16,7	43,6	18,8	17,4	15,8		42
44									16,6				18,4	17,1	16,3	43,9	18,2	16,9			44
46													17,6	16,6	16	44,2	17,6	16,5			46
48													16,9	16,2		44,5	17,1	16,2			48
50													16,3			44,8	16,6	16			50
52																45,1	16,3				52
54																45,4	16				54
56																45,7					56

	45,3 m + 2,7 m*				51 m + 2,7 m*				52 m + 2,7 m*				53 m + 2,7 m*				54 m + 2,7 m*				
	0°	10°	20°	38°	0°	10°	20°	38°	0°	10°	20°	38°	0°	10°	20°	38°	0°	10°	20°	38°	
11	51,3																				11
12	49,2				44,5				42				41,2								12
14	45,8	36,8			42				39,7				39				38,4				14
16	42,8	34,8	29		39,8	33,1			37,5	32,6			36,9	32,4		36,4	32				16
18	40,1	32,8	27,7		37,7	31,6	27		35,6	31,2	26,7		35	30,9	26,5	34,6	30,6	26,4			18
20	37,6	31,2	26,5	20,4	35,8	30,2	25,9		33,7	29,9	25,7		33,2	29,6	25,5	32,8	29,4	25,4			20
22	35,5	29,7	25,4	19,7	34	28,8	25	19,7	31,9	28,6	24,8	19,6	31,6	28,4	24,7	31,2	28,2	24,6	19,5		22
24	33,5	28,2	24,4	19,1	32,4	27,7	24,1	19,1	30,3	27,5	24	19,1	30,1	27,3	23,8	29,7	27,1	23,8	19		24
26	31,8	27	23,4	18,6	30,9	26,6	23,3	18,6	28,9	26,4	23,2	18,6	28,7	26,3	23,1	28,4	26,2	23	18,5		26
28	30,2	25,9	22,4	18,1	29,5	25,6	22,5	18,2	27,5	25,5	22,4	18,2	27,3	25,3	22,3	27,2	25,2	22,3	18,1		28
30	28,7	24,8	21,6	17,7	28,3	24,7	21,7	17,8	26,3	24,6	21,6	17,8	26,1	24,4	21,6	25,9	24,3	21,5	17,7		30
32	27,4	23,8	20,8	17,3	27,1	23,8	21	17,4	25,1	23,7	20,9	17,4	25	23,6	20,9	24,9	23,5	20,9	17,3		32
34	26,1	22,8	20,1	16,9	25,9	23	20,3	17,1	24	22,9	20,2	17	23,9	22,8	20,2	23,8	22,7	20,2	17		34
36	25	21,9	19,4	16,6	24,8	22,2	19,7	16,8	23	22	19,6	16,7	22,9	22	19,7	22,8	21,9	19,7	16,7		36
38	24	21	18,8	16,3	23,9	21,4	19,1	16,5	22	21,2	19,1	16,5	22	21,1	19,1	21,9	21,1	19,1	16,5		38
40	22,9	20,2	18,3	16,1	22,9	20,7	18,6	16,3	21,1	20,4	18,6	16,3	21,1	20,4	18,6	21,3	20,3	18,6	16,3		40
42	21,9	19,5	17,8	15,9	21,9	20	18,1	16,1	20,3	19,6	18,1	16,1	20,2	19,6	18,1	20	19,6	18,2	16,1		42
44	21	18,9	17,3	15,8	21	19,4	17,7	15,9	19,5	18,9	17,7	15,9	19,3	18,9	17,7	19	18,9	17,7	15,9		44
46	20,2	18,3	16,9	15,7	20,1	18,8	17,3	15,8	18,7	18,1	17,3	15,8	18,5	18,1	17,3	18,1	18,1	17,3	15,8		46
48	19,4	17,8	16,6		19,2	18,3	17	15,7	18	17,4	16,9	15,7	17,7	17,5	16,9	17,1	17,3	17	15,7		48
50	18,7	17,3	16,3		18,3	17,8	16,6	15,6	17,3	16,8	16,4	15,6	17	16,8	16,4	16,3	16,4	16,5	15,6		50
52	18,1	16,9	16		17,4	17,3	16,4		16,6	16,2	15,8		16,2	16,1	15,9	15,5	15,6	15,8	15,6		52
54	17,4	16,5	15,9		16,5	16,7	16,1		16	15,6	15,3		15,5	15,4	15,4	14,6	14,8	15			54
56	16,4	16,2	15,8		15,7	15,8	15,8		15,4	15,1	14,9		14,8	14,7	14,7	14	14,1	14,2			56
58	15,5	15,6			14,8	15	15,1		14,6	14,6	14,5		14,2	14,1	14,1	13,2	13,4	13,5			58
60	14,6				14	14,2	14,3		13,8	14	14,1		13,6	13,6	13,6	12,5	12,6	12,7			60
62	13,4				13,2	13,3			13,1	13,2	13,4		12,8	13	13	11,9	12	12,1			62
64					12,4	12,6			12,3	12,5			12,1	12,3		11,3	11,4				64
66					11,7				11,6	11,7			11,4	11,6		10,7	10,8				66
68									11				10,8			10,2					68
70																9,8					70

* Adapter - adaptator - pièce d'adaptateur - adattatore - adaptador - адаптер

275_306_0XX01_0XX03_MAXTAB

Traglasten

T3NZF 20 m

Lifting capacities • Forces de levage • Portate • Tablas de carga • Грузоподъемность

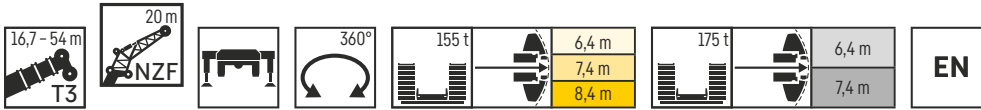

	16,7 m + 2,7 m*				22,4 m + 2,7 m*				28,2 m + 2,7 m*				33,9 m + 2,7 m*				39,7 m + 2,7 m*				
	NZF 20 m																				
	0°	10°	20°	38°	0°	10°	20°	38°	0°	10°	20°	38°	0°	10°	20°	38°	0°	10°	20°	38°	
6	70				70,9																6
7	64,7				66,2				65,7												7
8	60,1				62,1				61,9							59,7					8
9	56,2	46,4			58,4				58,7						57,2						9
10	52,7	44,1			55,1	44,8			55,7						54,5				51,2		10
11	49,4	41,9			52,2	42,9			53,1	42,9					52,3			49,5			11
12	46,8	39,9			49,6	41,2			50,6	41,3					50	40,9		47,8			12
14	42,1	36,1	31,5		44,9	37,9	32,4		46,2	38,4	32,8				46,2	38,4		44,6	37		14
16	38,1	33	28,9		41,2	35,1	30,1		42,5	35,8	30,7				43	36	30,7	41,9	35,1		16
18	34,7	30,3	26,5	21,2	37,9	32,5	27,9	21,6	39,5	33,7	28,7				40,2	34	29	39,3	33,4	28,5	18
20	31,6	27,8	24,5	20,1	34,9	30,1	26	20,5	36,9	31,6	26,9	20,7			37,7	32,2	27,5	37,1	31,7	27,1	20
22	28,7	25,5	22,8	19,1	32,3	28	24,4	19,7	34,4	29,6	25,3	19,9			35,4	30,4	26	35,2	30,1	25,9	22
24	26,3	23,6	21,3	18,3	29,9	25,9	22,9	18,9	32,2	27,7	23,9	19,1			33,5	28,7	24,7	33,4	28,7	24,8	24
26	24,1	21,9	20	17,5	27,5	24,2	21,6	18,2	30,1	26	22,7	18,5			31,6	27,2	23,5	31,8	27,3	23,7	26
28	22,3	20,5	19	16,9	25,5	22,7	20,5	17,6	28,1	24,4	21,6	18			29,8	25,8	22,4	28,3	26,1	22,7	28
30	20,6	19,2	18	16,4	23,7	21,4	19,5	17	26,3	23	20,5	17,5			28,1	24,3	21,4	27,8	24,9	21,8	30
32	19,2	18,1	17,2	16	22,2	20,2	18,6	16,6	24,6	21,8	19,7	17			26,5	23,2	20,5	27,3	23,8	21	32
34	18	17,2	16,5	15,9	20,7	19,1	17,8	16,2	23,1	20,7	18,8	16,6			25	22	19,8	26	22,8	20,2	34
36	16,9	16,4	16,1	5,3	19,5	18,2	17,1		21,7	19,7	18,1	16,2			23,7	21	19	24,8	21,8	19,5	36
38					18,4	17,4	16,6		20,6	18,9	17,5	16			22,5	20,2	18,4	23,7	20,9	18,9	38
40					17,4	16,7	16,2		19,5	18,1	17				21,3	19,3	17,8	22,6	20,1	18,3	40
42					16,6	16,2			18,6	17,4	16,5				20,3	18,6	17,3	21,6	19,4	17,8	42
44									17,7	16,8	16,1				19,4	17,9	16,8	20,6	18,7	17,3	44
46									16,9	16,3					18,6	17,3	16,4	19,8	18,1	16,9	46
48									16,3						17,8	16,8	16,1	19	17,6	16,5	48
50															17,2	16,4	15,9	18,3	17,1	16,2	50
52															16,6	16,1		17,7	16,7	16	52
54															16,1			17,1	16,3	15,8	54
56																		16,6	16		56
58																		16,2	12		58

	45,3 m + 2,7 m*				51 m + 2,7 m*				52 m + 2,7 m*				53 m + 2,7 m*				54 m + 2,7 m*				
	NZF 20 m																				
	0°	10°	20°	38°	0°	10°	20°	38°	0°	10°	20°	38°	0°	10°	20°	38°	0°	10°	20°	38°	
11	46,3																				11
12	45																				12
14	42,6				38,8				35,7						35			34,4			14
16	40,2	34,2			36,7				33,8						33,2			32,8			16
18	38,2	32,7	27,9		34,7	30,9			32,1	30					31,5	29,7		31,1	29,3		18
20	36,3	31,2	26,8		32,9	29,6	25,7		30,5	28,6	25,8				30	28,2		29,6	27,9		20
22	34,6	29,8	25,7		31,2	28,5	24,8		28,9	27,2	24,9				28,5	26,9	24,7	28,2	26,7	24,6	22
24	33,1	28,5	24,8	19,4	29,6	27,3	24		27,4	26	24,1				27,2	25,7	24	26,9	25,5	23,9	24
26	31,6	27,3	23,9	18,9	28,2	26,4	23,3	18,6	26,2	24,7	23,4	18,8			25,9	24,6	23,2	25,7	24,4	23,1	26
28	30,2	26,2	23	18,4	26,8	25,3	22,6	18,1	24,9	23,7	22,6	18,3			24,7	23,4	22,4	24,5	23,3	22,3	28
30	28,9	25,2	22,2	18	25,6	24,2	21,8	17,8	23,9	22,7	21,7	18			23,6	22,5	21,6	23,5	22,4	21,4	30
32	27,6	24,3	21,4	17,6	24,5	23,2	21,2	17,4	22,8	21,7	20,9	17,6			22,6	21,6	20,7	22,5	21,4	20,6	32
34	26,5	23,3	20,6	17,3	23,4	22,2	20,5	17,1	21,8	20,8	20	17,3			21,7	20,7	19,9	21,6	20,6	19,9	34
36	25,4	22,4	20	17	22,4	21,3	19,9	16,8	20,9	19,9	19,2	17			20,8	19,9	19,2	20,7	19,8	19,1	36
38	24,4	21,6	19,4	16,7	21,5	20,4	19,3	16,6	20	19,2	18,5	16,8			19,9	19,1	18,5	19,9	19	18,4	38
40	23,5	20,8	18,8	16,4	20,6	19,7	18,8	16,4	19,2	18,4	17,9	16,6			19,1	18,4	17,8	19,1	18,3	17,8	40
42	22,6	20,1	18,3	16,2	19,8	19	18,2	16,2	18,4	17,7	17,2	16,3			18,3	17,7	17,1	18,3	17,7	17,1	42
44	21,7	19,5	17,8	16	19	18,2	17,6	16	17,7	17,1	16,5	15,9			17,6	17	16,5	17,7	17	16,5	44
46	20,8	18,9	17,4	15,9	18,3	17,6	16,9	15,8	17	16,4	15,8	15,3			17	16,4	15,9	17	16,4	15,9	46
48	20	18,3	17	15,7	17,6	16,9	16,3	15,6	16,3	15,7	15,3	14,8			16,4	15,8	15,3	16,3	15,8	15,3	48
50	19,2	17,8	16,7	15,7	16,9	16,2	15,7	15,3	15,7	15,1	14,7	14,4			15,7	15,1	14,7	15,6	15,2	14,8	50
52	18,2	17,4	16,4		16,3	15,7	15,2	14,9	15,1	14,6	14,2	13,9			15,1	14,6	14,2	14	14,8	14,6	52
54	17,2	17	16,2		15,6	15,1	14,7		14,5	14	13,7	13,6			14,5	14,1	13,7	14,1	14,1	13,8	54
56	16,2	16,4	15,9		15	14,6	14,3		13,9	13,5	13,3				13,9	13,6	13,3	13,4	13,5	13,4	56
58	15,3	15,5	15,7		14,2	14,1	13,8		13,4	13	12,9				13,3	13,1	12,9	12,7	12,9	12,9	58
60	14,4	14,6			13,5	13,6	13,5		12,9	12,6	12,5				12,7	12,6	12,5	12,1	12,2	12,4	60
62	13,6	13,7			12,8	13	13		12,5	12,3	12,2				12,1	12,1	12,1	11,4	11,6	11,7	62
64	12,8				12,1	12,3	12,5		12,1	11,9	11,9				11,6	11,6	11,6	10,8	10,9	11,1	64
66					11,4	11,6			11,4	11,5					11,2	11,2	11,2	10,2	10,4	10,5	66
68					10,8	10,9			10,7	10,9					10,6	10,7		9,7	9,9		68
70					10,2				10,1						9,9	10,1		9,2	9,3		70
72									9,3						9,4			8,8			72

* Adapter - adapter - pièce d'adaptateur - adattatore - adaptador - адаптер

Traglasten

T3NZF 23,5 m

Lifting capacities • Forces de levage • Portate • Tablas de carga • Грузоподъемность

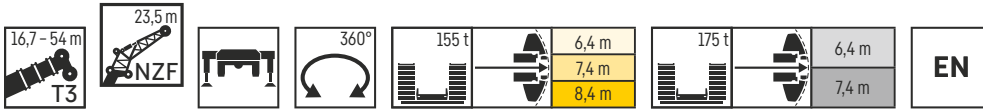

	16,7 m + 2,7 m*				22,4 m + 2,7 m*				28,2 m + 2,7 m*				33,9 m + 2,7 m*				39,7 m + 2,7 m*				
	0°	10°	20°	38°	0°	10°	20°	38°	0°	10°	20°	38°	0°	10°	20°	38°	0°	10°	20°	38°	
6	61,5																				6
7	57,2				58,2																7
8	53,2				54,5				54,2												8
9	49,7				51,3				51,2				49,5								9
10	46,5	39			48,5				48,7				47,2				44,5				10
11	44,1	37,1			45,9	37,7			46,3				45,2				42,9				11
12	41,6	35,3			43,6	36,1			44,3	36,1			43,4				41,4				12
14	37,3	32,2	27,9		39,5	33,2			40,5	33,5			40,1	33			38,8				14
16	33,9	29,4	25,8		36,1	30,9	26,5		37,3	31,2	26,8		37,2	31			36,4	30,4			16
18	31	26,9	23,9		33,4	28,7	24,8		34,5	29,3	25,2		34,7	29,3	25,2		34,1	28,9	24,9		18
20	28,2	25	22,3	17,7	30,9	26,6	23,2		32,1	27,6	23,8		32,5	27,6	23,9		32,2	27,4	23,9		20
22	25,9	23,1	20,9	16,7	28,5	24,9	21,9		30	26	22,5		30,6	26,2	22,8		30,4	26,2	22,8		22
24	23,8	21,6	19,6	15,9	26,4	23,3	20,7	16,3	28	24,4	21,4	16,5	28,8	25	21,7	16,6	29	25	21,9	16,6	24
26	22,1	20,2	18,6	15,2	24,6	21,9	19,7	15,7	26,4	23	20,4	15,9	27,3	23,7	20,7	16	27,5	24	21	16	26
28	20,6	19	17,6	14,6	23	20,6	18,7	15,1	24,8	21,8	19,5	15,3	25,8	22,5	19,9	15,5	26,2	23	20,1	15,6	28
30	19,3	17,9	16,8	14,1	21,5	19,5	17,9	14,6	23,3	20,7	18,6	14,9	24,5	21,5	19,1	15	25	22	19,4	15,1	30
32	18,1	17	16,1	13,6	20,3	18,5	17,1	14,1	22	19,7	17,9	14,4	23,3	20,5	18,4	14,6	23,9	21,1	18,7	14,8	32
34	17	16,2	15,5	13,3	19,1	17,7	16,5	13,7	20,8	18,8	17,2	14	22,1	19,6	17,7	14,2	22,9	20,2	18,1	14,4	34
36	16,2	15,5	15	13,2	18,1	16,9	15,9	13,4	19,8	18	16,6	13,7	21	18,8	17,1	13,9	21,9	19,5	17,5	14,1	36
38	15,4	14,9	14,6	12,4	17,2	16,2	15,4	13,2	18,8	17,3	16,1	13,4	20	18,1	16,6	13,6	21	18,7	17	13,8	38
40	14,8	14,6	14,5		16,4	15,6	15		17,9	16,6	15,6	13,2	19,1	17,4	16,1	13,4	20,1	18,1	16,5	13,5	40
42					15,7	15,1	14,6		17,1	16	15,2	13,1	18,3	16,8	15,7	13,2	19,3	17,5	16,1	13,3	42
44					15,1	14,7			16,4	15,5	14,8		17,5	16,3	15,3	13,1	18,5	17	15,7	13,2	44
46					14,6				15,8	15,1	14,6		16,9	15,8	15	13	17,9	16,5	15,4	13	46
48									15,2	14,7	14,4		16,3	15,4	14,7		17,2	16	15	12,9	48
50									14,8	14,5			15,7	15	14,5		16,7	15,6	14,8	12,9	50
52									14,5				15,3	14,7	14,4		16,1	15,2	14,6		52
54													14,8	14,5			15,7	14,9	14,4		54
56													14,5	14,3			15,2	14,6	14,3		56
58																	14,9	14,4	14,3		58
60																	14,6	14,3			60
62																	14,4				62

	45,3 m + 2,7 m*				51 m + 2,7 m*				52 m + 2,7 m*				53 m + 2,7 m*				54 m + 2,7 m*							
	0°	10°	20°	38°	0°	10°	20°	38°	0°	10°	20°	38°	0°	10°	20°	38°	0°	10°	20°	38°				
12	38,8																				12			
14	36,5				33,7				32,3								31,6				14			
16	34,6	29,2			32,2				30,7							30,1				29,7	16			
18	32,8	27,9			30,8	26,7			29,1	26,4						28,7				28,2	18			
20	31,2	26,7	23,3		29,5	25,7			27,7	25,4						27,3	25,2			26,9	24,9	20		
22	29,7	25,6	22,5		28,3	24,7	22		26,3	24,5	21,7					26	24,3			25,8	24,1	22		
24	28,3	24,6	21,7		27,2	23,9	21,3		25,1	23,6	21,1					24,8	23,3	21		24,6	23,1	20,9	24	
26	27,1	23,7	20,9		25,9	23,1	20,7		23,9	22,6	20,5					23,6	22,3	20,4		23,4	22,2	20,3	26	
28	25,9	22,8	20,1	15,5	24,7	22,4	20	15,4	22,8	21,6	19,9	15,4				22,6	21,4	19,8	15,3	22,4	21,2	19,7	15,3	28
30	24,9	22	19,4	15,1	23,6	21,6	19,4	15,1	21,8	20,6	19,3	15				21,6	20,5	19,2	15	21,5	20,3	19,1	14,9	30
32	23,9	21,2	18,8	14,7	22,5	21	18,8	14,7	20,8	19,8	18,7	14,7				20,7	19,7	18,6	14,7	20,6	19,5	18,6	14,6	32
34	23	20,4	18,2	14,4	21,6	20,3	18,3	14,4	19,9	19	18,1	14,4				19,8	18,9	18,1	14,4	19,7	18,8	18	14,3	34
36	22,1	19,7	17,7	14,1	20,7	19,6	17,8	14,2	19,1	18,2	17,5	14,1				19	18,1	17,4	14,1	18,9	18,1	17,4	14,1	36
38	21,4	19	17,2	13,8	19,8	18,8	17,3	13,9	18,3	17,5	16,9	13,9				18,2	17,4	16,8	13,8	18,2	17,4	16,8	13,8	38
40	20,6	18,4	16,7	13,6	19	18,1	16,9	13,7	17,6	16,8	16,3	13,7				17,5	16,8	16,2	13,6	17,4	16,7	16,2	13,6	40
42	19,8	17,8	16,3	13,3	18,3	17,4	16,5	13,5	16,8	16,2	15,7	13,4				16,8	16,1	15,6	13,4	16,8	16,1	15,6	13,4	42
44	19,1	17,3	15,9	13,1	17,5	16,8	16	13,3	16,2	15,6	15,1	13,3				16,2	15,5	15	13,3	16,1	15,5	15	13,2	44
46	18,4	16,8	15,6	13	16,9	16,2	15,5	13,2	15,6	15	14,5	13,1				15,6	14,9	14,5	13,1	15,6	14,9	14,5	13,1	46
48	17,8	16,4	15,3	12,9	16,3	15,6	15	13	15	14,4	13,9	13				15	14,4	13,9	13	15	14,4	13,9	13	48
50	17,3	15,9	15	12,8	15,6	15	14,5	12,9	14,4	13,8	13,4	12,8				14,4	13,8	13,4	12,9	14,4	13,9	13,4	12,9	50
52	16,7	15,6	14,7	12,8	15	14,4	13,9	12,8	13,8	13,3	12,9	12,6				13,8	13,3	12,9	12,6	13,9	13,4	12,9	12,6	52
54	16,2	15,2	14,5		14,5	13,9	13,5	12,8	13,2	12,8	12,5	12,2				13,3	12,8	12,5	12,2	13,4	12,9	12,5	12,2	54
56	15,8	14,9	14,3		13,9	13,4	13	12,7	12,7	12,3	12	11,9				12,8	12,3	12	11,9	12,8	12,4	12,1	11,9	56
58	15,1	14,7	14,3		13,4	12,9	12,6		12,2	11,9	11,6	11,5				12,3	11,9	11,6	11,6	12,3	12	11,7	11,6	58
60	14,3	14,4	14,2		12,9	12,5	12,2		11,8	11,4	11,3					11,9	11,5	11,3		11,7	11,6	11,3		60
62	13,5	13,7	13,9		12,5	12,1	11,9		11,4	11,1	10,9					11,4	11,1	11		11,1	11,2	11		62
64	12,7	12,9			12	11,7	11,6		11	10,7	10,6					11	10,8	10,6		10,6	10,7	10,7		64
66	12	12,2			11,4	11,4	11,3		10,6	10,4	10,3					10,5	10,4	10,4		10	10,2	10,3		66
68	11,4				10,8	11	11		10,3	10,1	10,1					10,1	10,1	10,1		9,5	9,6	9,7		68
70					10,2	10,4			10	9,9						9,7	9,7			9	9,1	9,2		70
72					9,6	9,7			9,5	9,6						9,3	9,3			8,5	8,6			72
74					9,1				8,9							8,8				8,1	8,2			74
76																8,3				7,7				76

* Adapter - adapter - pièce d'adaptateur - adattatore - adaptador - адаптер

Traglasten

T3NZF 27 m

Lifting capacities • Forces de levage • Portate • Tablas de carga • Грузоподъемность

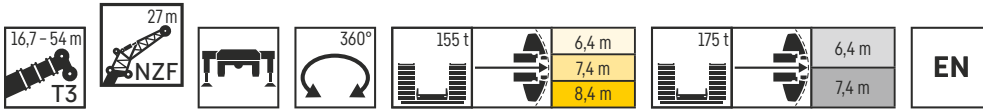

	16,7 m + 2,7 m*				22,4 m + 2,7 m*				28,2 m + 2,7 m*				33,9 m + 2,7 m*				39,7 m + 2,7 m*				
	0°	10°	20°	38°	0°	10°	20°	38°	0°	10°	20°	38°	0°	10°	20°	38°	0°	10°	20°	38°	
7	51,2				51,7				48,1												7
8	47,8				48,3				45,7												8
9	44,7				45,5				43,4												9
10	42,1				43,1				41,2												10
11	39,6				40,8				39,3												11
12	37,4	31,8			38,7	32			36	29,6											12
14	33,6	29			35	29,4			33,1	27,6											14
16	30,4	26,6	23,2		32,5	27,3			30,5	25,8	22,3										16
18	27,8	24,4	21,4		29,2	25,3	21,9		28,5	24,3	21										18
20	25,5	22,4	19,9		27,3	23,6	20,5		26,5	22,9	19,8										20
22	23,4	20,8	18,5		25,3	22	19,2		24,9	21,6	18,8										22
24	21,5	19,3	17,4	14	23,5	20,6	18,1	14,2	23,3	20,4	17,8	13,8									24
26	19,8	18	16,4	13,3	21,8	19,2	17,1	13,6	22	19,2	17	13,3									26
28	18,4	16,8	15,5	12,7	20,4	18,1	16,2	13	20,7	18,2	16,2	12,8									28
30	17,1	15,8	14,6	12,2	19	17,1	15,4	12,5	19,5	17,3	15,5	12,4									30
32	16	14,9	13,9	11,7	17,8	16,1	14,7	12,1	18,3	16,4	14,8	12									32
34	15,1	14,1	13,3	11,3	16,7	15,3	14,1	11,7	17,4	15,7	14,2	11,6									34
36	14,2	13,4	12,7	11	15,8	14,6	13,5	11,3	16,6	15	13,7	11,3									36
38	13,4	12,8	12,2	10,7	15	13,9	13	11	15,6	14,3	13,2	11									38
40	12,7	12,3	11,9	10,6	14,2	13,3	12,5	10,8	14,4	13,2	12,4	10,6									40
42	12,2	11,9	11,6	6,6	13,5	12,8	12,2	10,6	13,9	12,8	12	10,8									42
44	11,7	11,6	11,6		12,9	12,3	11,9		12,5	11,9	11,5	10,5									44
46					12,4	11,9	11,6		11,8	11,7	11,5	10,5									46
48					11,9	11,7			11,5	11,5	11,5	10,5									48
50									12,5	12	11,6	10,5									50
52									12,1	11,7	11,5	10,5									52
54									11,7	11,5											54
56																					56
58																					58
60																					60
62																					62
64																					64
66																					66

	45,3 m + 2,7 m*				51 m + 2,7 m*				52 m + 2,7 m*				53 m + 2,7 m*				54 m + 2,7 m*				
	0°	10°	20°	38°	0°	10°	20°	38°	0°	10°	20°	38°	0°	10°	20°	38°	0°	10°	20°	38°	
12	34,1				29,3				28,7												12
14	32,2				28				27,4												14
16	30,4				26,8				26,3												16
18	28,8	24,5			25,6	22,1			25,1	21,9											18
20	27,5	23,5			24,5	21,3			24	21											20
22	26	22,4	19,5		23,5	20,5	18,1		22,8	20,3	18										22
24	24,8	21,4	18,8		22,6	19,8	17,6		21,7	19,6	17,4										24
26	23,7	20,6	18,1		21,7	19,1	17		20,7	19	16,9										26
28	22,7	19,8	17,5	13,3	20,9	18,5	16,5	12,7	19,8	18,4	16,4	12,6									28
30	21,7	19,1	16,8	12,9	20,2	17,9	15,9	12,4	19,6	18,2	16,3	12,3									30
32	20,8	18,4	16,2	12,6	19,5	17,4	15,4	12,1	18,8	17,7	15,8	12,3									32
34	20	17,7	15,6	12,2	18,7	16,9	15	11,8	17,9	17	15,3	12									34
36	19,2	17,1	15,2	11,9	17,4	16,3	14,6	11,6	17,2	16,4	14,9	11,8									36
38	18,5	16,5	14,7	11,7	16,6	15,7	14,5	11,5	16,6	15,9	14,5	11,5									38
40	17,9	15,9	14,2	11,4	16,6	15,3	13,8	11,1	16,5	15,2	14,1	11,3									40
42	17,2	15,3	13,8	11,2	15,9	14,8	13,4	10,9	15,2	14,6	13,8	11,1									42
44	16,6	14,8	13,5	11	15,3	14,4	13,1	10,8	14,6	14	13,3	10,9									44
46	15,9	14,4	13,1	10,8	14,7	13,9	12,7	10,7	14,1	13,5	13	10,7									46
48	15,4	13,9	12,8	10,7	14,4	14	12,8	10,6	13,5	13	12,6	10,6									48
50	14,8	13,5	12,5	10,5	13,6	12,5	10,5	10,5	13	12,5	12	10,5									50
52	14,3	13,2	12,3	10,4	13,7	13,1	12,3	10,4	12,5	12	11,6	10,4									52
54	13,8	12,8	12	10,4	13,1	12,6	12	10,3	12	11,5	11,1	10,3									54
56	13,4	12,5	11,8	10,3	12,6	12,1	11,7	10,2	11,5	11,1	10,8	10,2									56
58	13	12,2	11,6		12,1	11,6	11,3	10,2	11,1	10,7	10,4	10,2									58
60	12,7	12	11,5		11,6	11,2	10,9	10,2	11,1	10,7	10,4	10,2									60
62	12,3	11,8	11,4		11,2	10,8	10,6	10,2	10,6	10,2	10	9,9									62
64	12	11,6	11,3		10,8	10,5	10,3	9,8	10,2	9,9	9,7	9,6									64
66	11,7	11,4	11,3		10,4	10,1	10	9,4	9,8	9,5	9,4	9,1									66
68	11,1	11,3			9,7	9,5	9,5	9,1	9,5	9,2	9,1	9,1									68
70	10,5	10,7			9,3	9,3			8,8	8,6	8,6	8,6									70
72	10				8,7	8,9			8,5	8,4	8,4	8,4									72
74					8,2				8,2	8,2											74
76					8,1				7,9	8											76
78					7,6				7,5												78
80																					80

* Adapter - adapter - pièce d'adaptateur - adattatore - adaptador - адаптер

275_306_0XX01_0XX03_MAXTAB

Traglasten

T3NZF 30,5 m

Lifting capacities • Forces de levage • Portate • Tablas de carga • Грузоподъемность

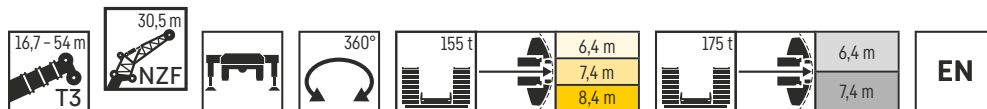

	16,7 m • 2,7 m*				22,4 m • 2,7 m*				28,2 m • 2,7 m*				33,9 m • 2,7 m*				39,7 m • 2,7 m*				
	NZF 30,5 m																				
	0°	10°	20°	38°	0°	10°	20°	38°	0°	10°	20°	38°	0°	10°	20°	38°	0°	10°	20°	38°	
7	46,3																				7
8	43,4				43,6																8
9	40,6				41																9
10	38,1				38,9																10
11	35,9				36,8																11
12	33,9				35																12
14	30,5	26,3			31,7	26,6															14
16	27,7	24,2			29	24,6															16
18	25,3	22,3	19,6		26,6	22,8	19,8														18
20	23,3	20,5	18,1		24,6	21,3	18,5														20
22	21,4	18,9	16,8		22,9	19,9	17,3														22
24	19,7	17,5	15,7		21,2	18,6	16,3														24
26	18,2	16,3	14,7		19,8	17,4	15,3														26
28	16,8	15,2	13,8	11,4	18,4	16,3	14,5	11,5													28
30	15,6	14,3	13	10,8	17,2	15,3	13,7	11													30
32	14,5	13,4	12,3	10,3	16,1	14,4	13	10,5													32
34	13,6	12,6	11,7	9,9	15,1	13,6	12,4	10,1													34
36	12,7	11,9	11,1	9,5	14,2	12,9	11,8	9,8													36
38	12	11,3	10,6	9,1	13,4	12,3	11,3	9,4													38
40	11,3	10,7	10,2	8,9	12,6	11,7	10,8	9,2													40
42	10,7	10,3	9,8	8,7	12	11,1	10,4	8,9													42
44	10,2	9,8	9,5	8,7	11,4	10,7	10,1	8,7													44
46	9,7	9,5	9,4	5,3	10,8	10,3	9,8														46
48	9,4	9,4			10,3	9,9	9,5														48
50					9,9	9,6	9,3														50
52					9,6	9,4															52
54																					54
56																					56
58																					58
60																					60
62																					62
64																					64
66																					66
68																					68
70																					70

	45,3 m • 2,7 m*				51 m • 2,7 m*				52 m • 2,7 m*				53 m • 2,7 m*				54 m • 2,7 m*				
	NZF 30,5 m																				
	0°	10°	20°	38°	0°	10°	20°	38°	0°	10°	20°	38°	0°	10°	20°	38°	0°	10°	20°	38°	
14	28,3				25,7																14
16	26,8				24,5																16
18	25,3	21,4			23,4																18
20	24,1	20,5			22,4	19,3															20
22	22,9	19,5			21,5	18,6															22
24	21,8	18,7	16,3		20,6	17,9															24
26	20,8	17,9	15,7		19,8	17,2	15,2														26
28	19,9	17,3	15,2		19	16,6	14,7														28
30	19	16,6	14,6		18,3	16	14,2														30
32	18,2	16	14	10,8	17,6	15,5	13,8														32
34	17,5	15,4	13,5	10,4	16,9	15	13,3	10,3													34
36	16,8	14,8	13	10,2	16,4	14,5	12,9	10													36
38	16,1	14,3	12,6	9,9	15,8	14,1	12,4	9,8													38
40	15,6	13,8	12,2	9,6	15,3	13,6	12,1	9,5													40
42	15	13,2	11,8	9,4	14,7	13,2	11,7	9,3													42
44	14,4	12,7	11,4	9,2	14,3	12,7	11,4	9,1													44
46	13,9	12,3	11,1	9	13,8	12,3	11,1	9													46
48	13,3	11,9	10,8	8,9	13,4	11,9	10,8	8,8													48
50	12,8	11,5	10,5	8,7	12,9	11,6	10,5	8,7													50
52	12,3	11,2	10,2	8,6	12,5	11,3	10,3	8,5													52
54	11,9	10,9	10	8,5	12	10,9	10,1	8,4													54
56	11,5	10,5	9,8	8,4	11,5	10,7	9,9	8,4													56
58	11,1	10,3	9,6	8,3	11,1	10,4	9,7	8,3													58
60	10,8	10	9,5	8,3	10,6	10,1	9,5	8,3													60
62	10,4	9,8	9,3		10,2	9,8	9,4	8,2													62
64	10,2	9,6	9,2		9,8	9,5	9,2	8,2													64
66	9,9	9,4	9,1		9,5	9,1	8,9														66
68	9,6	9,3	9,1		9,1	8,8	8,6														68
70	9,5	9,2	8,1		8,8	8,5	8,4														70
72	9,3	9,1			8,5	8,3	8,2														72
74	9,1				8,2	8,1	8														74
76					8	7,8															76
78					7,6	7,7															78
80					7,1																80
82																					82
84																					84

* Adapter - adapter - pièce d'adaptateur - adattatore - adaptador - адаптер

275_306_0XX01_0XX03_MAXTAB

Traglasten

T3NZF 34 m

Lifting capacities • Forces de levage • Portate • Tablas de carga • Грузоподъемность

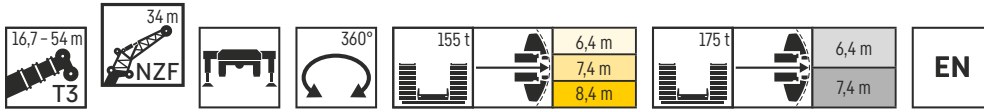

	16,7 m + 2,7 m*				22,4 m + 2,7 m*				28,2 m + 2,7 m*				33,9 m + 2,7 m*				39,7 m + 2,7 m*						
	NZF 34 m																						
	0°	10°	20°	38°	0°	10°	20°	38°	0°	10°	20°	38°	0°	10°	20°	38°	0°	10°	20°	38°			
8	39				39																8		
9	36,6				37,1																9		
10	34,5				35																10		
11	32,5				33,2																11		
12	30,8				31,5																12		
14	27,8	23,9			28,6														28,7		14		
16	25,2	21,9			24	22,2													25,1		16		
18	23	20,2			24	20,6													23,6	19,8	18		
20	21,1	18,7	16,4		22,2	19,2	16,7												22,3	18,7	20		
22	19,4	17,2	15,2		20,6	17,9	15,6												21	17,8	22		
24	18	15,9	14,2		19,1	16,8	14,6												19,8	16,9	14,7	24	
26	16,6	14,8	13,2		17,8	15,7	13,7												18,8	16,1	14,1	26	
28	15,3	13,8	12,4	10,1	16,7	14,6	12,9												17,9	15,4	13,5	28	
30	14,1	12,8	11,6	9,5	15,5	13,7	12,2												17	14,8	12,8	30	
32	13,1	12	10,9	9	14,5	12,9	11,5	9,3											16,2	14,1	12,3	9,3	32
34	12,2	11,3	10,4	8,6	13,6	12,1	10,9	8,9											15,3	13,4	11,7	9,1	34
36	11,5	10,6	9,8	8,2	12,7	11,4	10,4	8,5											14,6	12,8	11,2	8,8	36
38	10,7	10	9,3	7,8	11,9	10,8	9,9	8,2											13,9	12,1	10,7	8,4	38
40	10,1	9,4	8,8	7,6	11,2	10,3	9,5	7,9											13,1	11,6	10,3	8,2	40
42	9,5	8,9	8,5	7,3	10,6	9,8	9	7,6											12,5	11	9,9	7,9	42
44	8,9	8,5	8,1	7,1	10	9,3	8,7	7,4											11,8	10,6	9,5	7,7	44
46	8,5	8,1	7,8	7	9,5	8,9	8,4	7,2											11,3	10,1	9,2	7,5	46
48	8,1	7,8	7,6	6,9	9	8,5	8,1	7											10,7	9,7	8,8	7,3	48
50	7,7	7,6	7,5		8,6	8,2	7,8												10,3	9,3	8,6	7,1	50
52					8,2	7,9	7,6												9,8	9	8,3	7	52
54					7,9	7,7	7,5												9,4	8,6	8,1	6,9	54
56					7,6														9	8,4	7,8	6,8	56
58																			8,6	8,1	7,7		58
60																			8,3	7,9	7,5		60
62																			8	7,7	7,4		62
64																			7,8	7,5			64
66																			7,6	7,4			66
68																			7,4				68
70																				7,6	7,4		70
72																				7,4			72

	45,3 m + 2,7 m*				51 m + 2,7 m*				52 m + 2,7 m*				53 m + 2,7 m*				54 m + 2,7 m*					
	NZF 34 m																					
	0°	10°	20°	38°	0°	10°	20°	38°	0°	10°	20°	38°	0°	10°	20°	38°	0°	10°	20°	38°		
14	25,1																					14
16	23,7				22																	16
18	22,4				21																	18
20	21,3	18			20,1																	20
22	20,2	17,2			19,2	16,6																22
24	19,2	16,4			18,4	15,9																24
26	18,3	15,8	13,8		17,6	15,3																26
28	17,5	15,1	13,3		16,9	14,8	13															28
30	16,8	14,5	12,8		16,3	14,2	12,6															30
32	16	14	12,3		15,7	13,8	12,2															32
34	15,3	13,5	11,8	9,1	15,1	13,3	11,7															34
36	14,8	13	11,4	8,8	14,6	12,9	11,3	8,7														36
38	14,2	12,5	11	8,5	14,1	12,5	11	8,5														38
40	13,6	12	10,6	8,3	13,6	12,1	10,6	8,3														40
42	13,1	11,6	10,2	8,1	13,1	11,6	10,3	8														42
44	12,6	11,1	9,9	7,9	12,6	11,2	9,9	7,9														44
46	12,1	10,7	9,6	7,7	12,2	10,9	9,6	7,7														46
48	11,7	10,3	9,3	7,5	11,8	10,5	9,4	7,5														48
50	11,2	10	9	7,4	11,4	10,1	9,1	7,4														50
52	10,7	9,6	8,8	7,2	11	9,8	8,9	7,2														52
54	10,3	9,3	8,5	7,1	10,6	9,5	8,6	7,1														54
56	10	9,1	8,3	7	10,3	9,3	8,4	7														56
58	9,6	8,8	8,1	6,9	9,9	9	8,2	6,9														58
60	9,3	8,6	8	6,8	9,6	8,7	8,1	6,8														60
62	8,9	8,3	7,8	6,8	9,3	8,5	7,9	6,8														62
64	8,6	8,1	7,7		9	8,3	7,8	6,7														64
66	8,3	7,9	7,5		8,6	8,1	7,6	6,7														66
68	8,1	7,6	7,4		8,3	7,9	7,5															68
70	7,9	7,5	7,2		8	7,7	7,4															70
72	7,7	7,4	7,2		7,7	7,4	7,3															72
74	7,5	7,3			7,4	7,2	7,1															74
76	7,4	7,3			7,1	7	6,9															76
78	7,3				6,9	6,8	6,7															78
80					6,7	6,6																80
82					6,4	6,4																82
84					6,1																	84
86																						86

* Adapter - adaptator - pièce d'adaptateur - adattatore - adaptador - адаптер

Traglasten

T3NZF 37,5 m

Lifting capacities • Forces de levage • Portate • Tablas de carga • Грузоподъемность

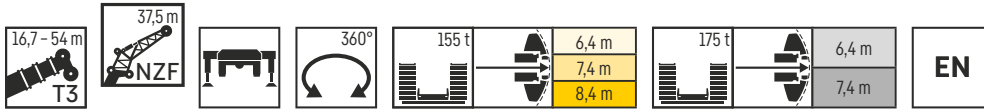

	16,7 m + 2,7 m*				22,4 m + 2,7 m*				28,2 m + 2,7 m*				33,9 m + 2,7 m*				39,7 m + 2,7 m*				
	NZF 37,5 m																				
	0°	10°	20°	38°	0°	10°	20°	38°	0°	10°	20°	38°	0°	10°	20°	38°	0°	10°	20°	38°	
8	35,5																				8
9	33,5				33,5																9
10	31,6				31,8																10
11	30				30,3									28,5							11
12	28,3				28,7									27,4						25,6	12
14	25,5				26,1									25,4					23,9		14
16	23,2	20,2			24	20,3								23,6					22,4		16
18	21,2	18,7			22	18,9								22	18,4				21		18
20	19,5	17,3			20,3	17,6								20,5	17,3				19,9	16,7	20
22	18,1	16	14,2		18,8	16,4	14,4							19,3	16,4				18,8	15,8	22
24	16,6	14,8	13,1		17,6	15,4	13,4							18,1	15,5	13,4			17,7	15,1	24
26	15,5	13,7	12,2		16,4	14,4	12,6							17	14,7	12,8			16,8	14,4	26
28	14,2	12,7	11,4		15,3	13,5	11,8							16,1	13,9	12			15,9	13,7	28
30	13,2	11,9	10,7		14,3	12,6	11,1							15	13,1	11,4			15,1	13,1	30
32	12,2	11,1	10	8,2	13,4	11,8	10,5	8,4						14,5	12,6	10,9			14,5	12,5	32
34	11,4	10,3	9,4	7,8	12,5	11,1	9,9	7,9						13,7	12	10,4	8		13,8	12	34
36	10,6	9,7	8,9	7,4	11,7	10,4	9,4	7,6						13,1	11,4	9,9	7,7		13,1	11,5	36
38	9,9	9,1	8,4	7	10,9	9,8	8,9	7,2						12,4	10,8	9,5	7,4		12,5	11	38
40	9,2	8,6	8	6,7	10,3	9,3	8,4	6,9						11,8	10,3	9	7,1		12	10,5	40
42	8,7	8,1	7,6	6,4	9,7	8,8	8	6,6						11,1	9,8	8,6	6,8		11,5	10	42
44	8,2	7,7	7,2	6,2	9,1	8,4	7,7	6,4						10,6	9,3	8,3	6,6		11	9,6	44
46	7,7	7,3	6,9	6	8,6	7,9	7,3	6,2						10	8,9	8	6,4		10,4	9,2	46
48	7,2	6,9	6,6	5,8	8,1	7,5	7	6						9,5	8,5	7,7	6,2		9,9	8,8	48
50	6,9	6,6	6,3	5,7	7,7	7,2	6,8	5,8						9,1	8,2	7,4	6		9,5	8,4	50
52	6,5	6,3	6,2	5,7	7,3	6,9	6,5	5,7						8,6	7,8	7,1	5,9		9,1	8,1	52
54	6,2	6,2	6,1		7	6,6	6,3							8,2	7,5	6,9	5,7		8,7	7,8	54
56					6,6	6,4	6,2							7,3	6,8	6,4	5,6		8,3	7,6	56
58					6,4	6,2								7	6,6	6,3			8	7,3	58
60					6,2									6,7	6,4	6,1			7,7	7,1	60
62														6,9	6,4	6			7,4	6,9	62
64														6,2	6,1				6,7	6,3	64
66														6,7	6,3	6			7,1	6,7	66
68														6,4	6,2	6			6,9	6,5	68
70														6,2	6				6,6	6,3	70
72														6,1					6,4	6,2	72
74																			6,2	6	74
76																			6,1	5,9	76
																			6		76

	45,3 m + 2,7 m*				51 m + 2,7 m*				52 m + 2,7 m*				53 m + 2,7 m*				54 m + 2,7 m*				
	NZF 37,5 m																				
	0°	10°	20°	38°	0°	10°	20°	38°	0°	10°	20°	38°	0°	10°	20°	38°	0°	10°	20°	38°	
14	22,7																				14
16	21,4				19,6																16
18	20,3				18,7																18
20	19,2				17,9																20
22	18,3	15,6			17,1																22
24	17,4	14,9			16,4	14,1															24
26	16,6	14,3			15,7	13,5															26
28	15,8	13,7	11,9		15,1	13,1															28
30	15,2	13,1	11,5		14,4	12,6	11,1														30
32	14,5	12,6	11,1		13,9	12,1	10,7														32
34	13,9	12,1	10,6		13,3	11,7	10,3														34
36	13,3	11,7	10,2	7,7	12,9	11,3	9,9														36
38	12,8	11,2	9,8	7,4	12,4	10,9	9,6	7,3													38
40	12,3	10,8	9,4	7,2	12	10,6	9,2	7,1													40
42	11,8	10,4	9	7	11,5	10,2	8,9	6,9													42
44	11,3	9,9	8,7	6,8	11,1	9,9	8,6	6,7													44
46	10,9	9,5	8,4	6,6	10,7	9,5	8,3	6,5													46
48	10,5	9,2	8,1	6,4	10,4	9,2	8,1	6,4													48
50	10	8,8	7,9	6,3	10	8,9	7,8	6,2													50
52	9,6	8,5	7,6	6,1	9,7	8,5	7,6	6,1													52
54	9,2	8,2	7,4	6	9,3	8,2	7,4	5,9													54
56	8,8	7,9	7,2	5,9	9	8	7,2	5,8													56
58	8,5	7,6	6,9	5,8	8,6	7,7	7	5,7													58
60	8,2	7,4	6,8	5,7	8,3	7,5	6,8	5,6													60
62	7,9	7,2	6,6	5,6	8,1	7,3	6,7	5,6													62
64	7,6	7	6,5	5,5	7,8	7,1	6,5	5,5													64
66	7,3	6,8	6,3	5,5	7,5	6,9	6,4	5,5													66
68	7,1	6,6	6,2		7,3	6,7	6,2	5,4													68
70	6,9	6,4	6,1		7,1	6,5	6,1	5,4													70
72	6,7	6,3	6		6,9	6,4	6,1														72
74	6,5	6,1	6		6,7	6,3	6														74
76	6,3	6,1	5,9		6,4	6,1	5,9														76
78	6,2	6			6,2	6	5,9														78
80	6	6			6	5,8	5,8														80
82	6				5,8	5,7															82
84					5,6	5,5															84
86					5,4																86
88					5,1																88
90																					90

* Adapter - adapter - pièce d'adaptateur - adattatore - adaptador - адаптер

275_306_0XX01_0XX03_MAXTAB

Traglasten

T3NZF 41 m

Lifting capacities • Forces de levage • Portate • Tablas de carga • Грузоподъемность

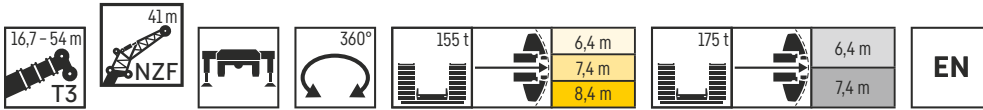

	16,7 m • 2,7 m*				22,4 m • 2,7 m*				28,2 m • 2,7 m*				33,9 m • 2,7 m*				39,7 m • 2,7 m*							
	0°	10°	20°	38°	0°	10°	20°	38°	0°	10°	20°	38°	0°	10°	20°	38°	0°	10°	20°	38°				
9	30,5				30,2																9			
10	28,9				28,9				28,1													10		
11	27,3				27,4				26,9								25,7					11		
12	25,8				26,1				25,7							24,6						12		
14	23,4				23,7				23,7							22,8					21,7	14		
16	21,2	18,5			21,7				21,8						21,2						20,4	16		
18	19,4	17,1			20	17,1			20,2	17					19,8					19,2		18		
20	17,8	15,8			18,5	16			18,7	15,9					18,6	15,7				18,1		20		
22	16,4	14,6			17,2	14,9			17,4	14,9					17,4	14,8				17	14,4	22		
24	15,2	13,6	12		16	13,9	12,2		16,3	14					16,4	14				16,1	13,7	24		
26	14,1	12,6	11,1		14,9	13,1	11,4		15,3	13,2	11,5				15,4	13,3	11,5			15,3	13	26		
28	13,1	11,6	10,4		13,9	12,3	10,7		14,4	12,5	10,8				14,6	12,6	11			14,5	12,5	10,8	28	
30	12,1	10,8	9,6		13	11,5	10		13,5	11,8	10,2				13,8	12	10,4			13,8	11,9	10,4	30	
32	11,2	10,1	9		12,1	10,7	9,4		12,7	11,1	9,6				13,1	11,4	9,8			13,1	11,4	9,9	32	
34	10,3	9,4	8,4	6,9	11,3	10	8,8	7	12	10,5	9,1				12,4	10,9	9,3			12,5	10,9	9,4	34	
36	9,6	8,7	7,9	6,5	10,6	9,4	8,3	6,6	11,3	9,8	8,6	6,7			11,8	10,3	8,9	6,8		11,9	10,4	9	36	
38	8,9	8,2	7,4	6,1	9,9	8,8	7,8	6,3	10,7	9,3	8,1	6,4			11,2	9,7	8,4	6,5		11,4	10	8,5	6,4	38
40	8,3	7,7	7	5,8	9,2	8,3	7,4	6	10	8,8	7,7	6,1			10,6	9,3	8,1	6,2		10,8	9,5	8,2	6,2	40
42	7,8	7,2	6,6	5,5	8,7	7,8	7	5,7	9,4	8,3	7,3	5,8			10,1	8,8	7,7	6		10,4	9	7,8	6	42
44	7,3	6,7	6,3	5,3	8,1	7,4	6,7	5,4	8,9	7,8	7	5,6			9,5	8,4	7,3	5,7		9,9	8,6	7,5	5,7	44
46	6,8	6,4	5,9	5	7,6	6,9	6,3	5,2	8,3	7,4	6,7	5,4	9		8	7	5,5	4,9		9,4	8,2	7,2	5,5	46
48	6,4	6	5,6	4,9	7,2	6,6	6	5	7,9	7,1	6,4	5,2	8,6		7,6	6,7	5,3	9		7,8	6,9	5,4	5,4	48
50	6	5,7	5,4	4,7	6,8	6,2	5,8	4,8	7,4	6,7	6,1	5	8,1		7,2	6,4	5,1	8,6		7,5	6,6	5,2	5,2	50
52	5,7	5,4	5,1	4,6	6,4	5,9	5,5	4,7	7	6,4	5,8	4,9	7,7		6,9	6,2	5	8,1		7,2	6,4	5	5	52
54	5,3	5,1	5	4,6	6	5,6	5,3	4,6	6,7	6,1	5,6	4,8	7,3		6,6	5,9	4,9	7,8		6,9	6,1	4,9	4,9	54
56	5,1	5	4,9	4,6	5,7	5,4	5,1	4,6	6,3	5,8	5,4	4,7	7		6,3	5,7	4,8	7,4		6,6	5,9	4,8	4,8	56
58	4,9	4,9	4,9		5,4	5,2	5		6	5,6	5,2	4,6	6,6		6	5,5	4,7	7,1		6,3	5,7	4,7	4,7	58
60					5,2	5	4,9		5,7	5,4	5,1		6,3		5,8	5,4	4,6	6,8		6,1	5,5	4,6	4,6	60
62					5	4,9			5,5	5,2	5		6		5,6	5,2	4,6	6,5		5,9	5,4	4,6	4,6	62
64									5,2	5	4,9		5,8		5,4	5,1		6,2		5,7	5,2	4,5	4,5	64
66									5	4,9			5,6		5,2	5		5,9		5,5	5,1	4,5	4,5	66
68									4,9				5,3		5,1	4,9		5,7		5,3	5	4,5	4,5	68
70													5,1		4,9	4,8		5,5		5,1	4,9	4,8	4,8	70
72													5		4,9			5,3		5	4,8	4,8	4,8	72
74													4,9					5,1		4,9	4,8	4,8	4,8	74
76																		5		4,8	4,8	4,8	4,8	76
78																		4,9		4,8	4,8	4,8	4,8	78
80																		4,8		4,8	4,8	4,8	4,8	80

	45,3 m • 2,7 m*				51 m • 2,7 m*				52 m • 2,7 m*				53 m • 2,7 m*				54 m • 2,7 m*								
	0°	10°	20°	38°	0°	10°	20°	38°	0°	10°	20°	38°	0°	10°	20°	38°	0°	10°	20°	38°					
14	20,2				17,3				17														14		
16	19,1				16,6				16,3														16		
18	18,1				15,9				15,6												15,8		18		
20	17,2				15,1				14,9												15,1		20		
22	16,3	13,8			14,5	12,4			14,3	12,3											14,5		22		
24	15,5	13,2			13,9	12			14,1	12,3											13,9		24		
26	14,8	12,6			13,3	11,5			13,7	11,8											13,4	11,6	26		
28	14,1	12,1			12,8	11			13,1	11,3											12,9	11,2	28		
30	13,4	11,6	10,1		12,3	10,6	9,3		12,6	10,9											12,4	10,8	30		
32	12,9	11,1	9,7		12,1	10,5	9,2		12,1	10,5	9,2										12	10,5	9,2	32	
34	12,3	10,7	9,3		11,8	10,2	9		11,6	10,2	8,9										11,5	10	8,8	34	
36	11,8	10,3	8,9		11,3	9,9	8,7		11,2	9,8	8,6										11,1	9,7	8,5	36	
38	11,3	9,9	8,5		10,9	9,6	8,3		10,8	9,5	8,3										10,7	9,4	8,2	38	
40	10,8	9,5	8,2	6,1	10,5	9,2	8		10,4	9,2	7,9										10,3	9	7,9	40	
42	10,4	9,1	7,8	5,9	10,1	8,9	7,7	5,8	10	8,8	7,6	5,7									10	8,8	7,6	5,7	42
44	10	8,7	7,5	5,7	9,8	8,6	7,4	5,6	9,7	8,5	7,4	5,6									9,6	8,5	7,3	5,5	44
46	9,6	8,3	7,2	5,5	9,4	8,2	7,1	5,4	9,3	8,2	7,1	5,4									9,3	8,2	7,1	5,4	46
48	9,2	8	7	5,3	9,1	7,9	6,9	5,3	9	7,9	6,9	5,2									9	7,9	6,8	5,2	48
50	8,8	7,6	6,7	5,2	8,7	7,6	6,6	5,1	8,7	7,6	6,6	5,1									8,7	7,6	6,6	5,1	50
52	8,4	7,3	6,4	5	8,4	7,3	6,4	5	8,4	7,3	6,4	5									8,4	7,3	6,4	5	52
54	8	7,1	6,2	4,9	8,1	7,1	6,2	4,9	8	7	6,2	4,9									8	7	6,2	4,9	54
56	7,7	6,8	6	4,8	7,8	6,8	6	4,8	7,7	6,8	6	4,8									7,8	6,8	6	4,8	56
58	7,4	6,5	5,8	4,7	7,5	6,6	5,8	4,7	7,4	6,6	5,8	4,7									7,5	6,6	5,8	4,7	58
60	7	6,3	5,6	4,7	7,2	6,3	5,7	4,6	7,2	6,3	5,7	4,6									7,2	6,3	5,6	4,6	60
62	6,8	6,1	5,5	4,6	6,9	6,1	5,5	4,6	6,9	6,1	5,5	4,5									6,9	6,1	5,5	4,5	62
64	6,5	5,8	5,3	4,5	6,6	5,9	5,4	4,5	6,6	5,9	5,3	4,5									6,6	5,9	5,4	4,5	64
66	6,2	5,7	5,2	4,5	6,4	5,7	5,2	4,4	6,3	5,7	5,2	4,4									6,4	5,8	5,2	4,4	66
68	6	5,5	5,1	4,4	6,2	5,6	5,1	4,4	6	5,6	5,1	4,4									6,2	5,6	5,1	4,4	68
70	5,8	5,3	5	4,4	6	5,4	5	4,4	5,7	5,4	5	4,4									5,8	5,4	5	4,4	70
72	5,6	5,2	4,9	4,4	5,8	5,2	4,9	4,3	5,5	5,2	4,9	4,3									5,5	5,3	4,9	4,3	72
74	5,4	5	4,8	4,3	5,6	5,1	4,8	4,3	5,2	5	4,8	4,3									5,2	5,1	4,8	4,3	74
76	5,2	4,9	4,8	4,3	5,4	5	4,8	4,3	5	4,9	4,8	4,3									5	4,9	4,8	4,3	76
78	5,1	4,8	4,7	4,3	5,2	4,9	4,7	4,3	4,8	4,7	4,6	4,3									4,8	4,7	4,7	4,3	78
80	4,9	4,8	4,7</																						

Traglasten

T3NZF 44,5 m

Lifting capacities • Forces de levage • Portate • Tablas de carga • Грузоподъемность

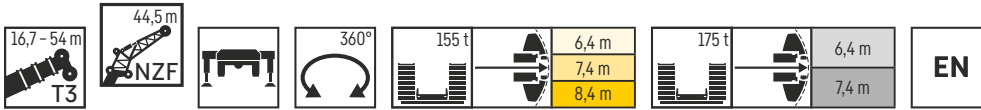

	16,7 m + 2,7 m*				22,4 m + 2,7 m*				28,2 m + 2,7 m*				33,9 m + 2,7 m*				39,7 m + 2,7 m*				
	0°	10°	20°	38°	0°	10°	20°	38°	0°	10°	20°	38°	0°	10°	20°	38°	0°	10°	20°	38°	
9	27,9																				9
10	26,5				26,3																10
11	25,1				25,1				24,5												11
12	23,7				23,8				23,7				22,7								12
14	21,5				21,7				21,9				21							19,6	14
16	19,5				19,9				20,1				19,6							18,4	16
18	17,9	15,7			18,3	15,7			18,7				18,2							17,4	18
20	16,5	14,5			16,9	14,6			17,4	14,8			17,1	14,4						16,3	20
22	15,2	13,5			15,7	13,6			16,2	13,8			16	13,6						15,5	22
24	14	12,6			14,6	12,7			15,1	13			15,1	12,8						14,6	24
26	13	11,7	10,3		13,6	11,9	10,5		14,2	12,2	10,7		14,2	12,1						13,8	26
28	12,1	10,8	9,6		12,7	11,2	9,8		13,3	11,6	10,1		13,4	11,5	9,9					13,1	28
30	11,2	10	8,9		11,9	10,5	9,1		12,6	10,9	9,5		12,6	10,9	9,5					12,4	30
32	10,3	9,3	8,3		11,1	9,8	8,5		11,8	10,3	8,9		12	10,4	9					11,8	32
34	9,6	8,6	7,7		10,4	9,1	8		11,2	9,8	8,4		11,4	9,9	8,4					11,2	34
36	8,9	8	7,2	5,8	9,7	8,5	7,5	5,9	10,5	9,2	7,9		10,8	9,4	8					10,7	36
38	8,2	7,4	6,7	5,5	9	8	7,1	5,6	9,9	8,6	7,5	5,8	10,2	8,9	7,6					10,2	38
40	7,6	6,9	6,3	5,2	8,4	7,5	6,6	5,2	9,3	8,1	7,1	5,5	9,7	8,4	7,2	5,5				9,7	40
42	7,1	6,5	5,9	4,9	7,9	7	6,3	5	8,8	7,6	6,7	5,2	9,2	7,9	6,9	5,2				9,3	42
44	6,6	6,1	5,5	4,7	7,4	6,6	5,9	4,8	8,2	7,2	6,4	5	8,7	7,5	6,5	5				8,9	44
46	6,1	5,7	5,2	4,5	6,9	6,2	5,6	4,6	7,7	6,8	6	4,8	8,2	7,1	6,2	4,8				8,5	46
48	5,7	5,3	5	4,3	6,4	5,8	5,3	4,4	7,3	6,4	5,7	4,6	7,7	6,8	5,9	4,7				8,1	48
50	5,4	5	4,7	4,1	6	5,5	5	4,2	6,8	6,1	5,5	4,5	7,3	6,4	5,6	4,5				7,7	50
52	5	4,8	4,5	4	5,7	5,2	4,8	4,1	6,4	5,8	5,2	4,3	6,9	6,1	5,4	4,4				7,3	52
54	4,8	4,6	4,4	3,9	5,3	5	4,6	4	6,1	5,5	5	4,2	6,5	5,8	5,2	4,2				6,9	54
56	4,5	4,4	4,2	3,8	5	4,7	4,5	3,9	5,7	5,2	4,8	4,1	6,2	5,5	5	4,1				6,6	56
58	4,3	4,2	4,1	3,8	4,8	4,5	4,3	3,8	5,4	5	4,6	4	5,9	5,3	4,8	4				6,2	58
60	4,2	4,1	4		4,6	4,4	4,2		5,1	4,8	4,5	3,9	5,6	5	4,7	3,9				5,9	60
62		4,1			4,4	4,2	4,1		4,9	4,6	4,4		5,3	4,9	4,5	3,9				5,6	62
64					4,2	4,1	4		4,7	4,5	4,2		5,1	4,7	4,4	3,8				5,4	64
66					4,1	4			4,5	4,3	4,1		4,9	4,5	4,3	3,8				5,1	66
68									4,3	4,2	4,1		4,7	4,4	4,2					4,9	68
70									4,2				4,5	4,3	4,1					4,8	70
72									4,1	4,1			4,3	4,2	4					4,6	72
74													4,2	4,1	4					4,5	74
76													4,1	4						4,3	76
78													4							4,2	78
80													4							4,1	80
82																				4	82

	45,3 m + 2,7 m*				51 m + 2,7 m*				52 m + 2,7 m*				53 m + 2,7 m*				54 m + 2,7 m*					
	0°	10°	20°	38°	0°	10°	20°	38°	0°	10°	20°	38°	0°	10°	20°	38°	0°	10°	20°	38°		
16	17,2				15,6																16	
18	16,3				14,9				14,6				14,3								14,1	18
20	15,5				14,2				13,9				13,7								13,5	20
22	14,7				13,6				13,3				13,2								13	22
24	14	11,9			13				12,8				12,6								12,4	24
26	13,3	11,3			12,4	10,7			12,2	10,5			12,1	10,4							11,9	26
28	12,7	10,8			11,9	10,2			11,7	10,1			11,6	10							11,5	28
30	12,1	10,4			11,4	9,8			11,2	9,7			11,1	9,6							11	30
32	11,5	9,9	8,6		10,9	9,4			10,8	9,3			10,7	9,3							10,6	32
34	11	9,5	8,3		10,5	9,1	7,9		10,4	9	7,9		10,3	8,9	7,8						10,2	34
36	10,5	9,1	7,9		10,1	8,8	7,6		10	8,7	7,6		9,9	8,6	7,5						9,8	36
38	10,1	8,8	7,5		9,7	8,4	7,3		9,6	8,4	7,3		9,5	8,3	7,2						9,4	38
40	9,7	8,4	7,2		9,3	8,1	7		9,2	8,1	7		9,1	8	6,9						9,1	40
42	9,2	8,1	6,9	5,1	8,9	7,8	6,7		8,9	7,8	6,7		8,8	7,7	6,6						8,8	42
44	8,9	7,7	6,6	4,9	8,6	7,6	6,5	4,8	8,5	7,5	6,4	4,8	8,5	7,5	6,4	4,8					8,5	44
46	8,5	7,4	6,3	4,8	8,3	7,3	6,2	4,7	8,2	7,2	6,2	4,7	8,2	7,2	6,1	4,6					8,2	46
48	8,1	7	6	4,6	8	7	5,9	4,4	7,9	6,9	5,9	4,5	7,9	6,9	5,9	4,5					7,9	48
50	7,8	6,7	5,8	4,5	7,7	6,7	5,7	4,4	7,7	6,6	5,7	4,4	7,6	6,6	5,7	4,4					7,6	50
52	7,5	6,4	5,6	4,4	7,4	6,4	5,5	4,3	7,4	6,4	5,5	4,3	7,3	6,4	5,5	4,3					7,3	52
54	7,1	6,2	5,3	4,3	7,1	6,2	5,3	4,2	7,1	6,1	5,3	4,2	7,1	6,1	5,3	4,2					7	54
56	6,8	5,9	5,2	4,2	6,8	5,9	5,1	4,1	6,8	5,9	5,1	4,1	6,8	5,9	5,1	4,1					6,8	56
58	6,5	5,6	5	4,1	6,5	5,7	5	4	6,5	5,6	5	4	6,5	5,6	5	4					6,5	58
60	6,2	5,4	4,8	4	6,3	5,5	4,8	3,9	6,2	5,4	4,8	3,9	6,3	5,4	4,8	3,9					6,3	60
62	5,9	5,2	4,7	3,9	6	5,3	4,7	3,9	6	5,2	4,7	3,9	6	5,2	4,7	3,9					6	62
64	5,6	5	4,6	3,8	5,7	5,1	4,6	3,8	5,7	5,1	4,6	3,8	5,7	5,1	4,6	3,8					5,8	64
66	5,4	4,9	4,5	3,8	5,5	4,9	4,5	3,7	5,5	4,9	4,5	3,7	5,5	4,9	4,5	3,7					5,5	66
68	5,2	4,7	4,3	3,7	5,3	4,8	4,4	3,7	5,3	4,8	4,4	3,7	5,3	4,8	4,4	3,7					5,3	68
70	5	4,6	4,2	3,7	5,1	4,6	4,3	3,6	5,1	4,7	4,3	3,6	5,1	4,6	4,3	3,6					5,1	70
72	4,8	4,5	4,2	3,6	4,9	4,5	4,2	3,6	4,9	4,5	4,2	3,6	4,9	4,5	4,2	3,6					5	72
74	4,7	4,3	4,1	3,6	4,8	4,4	4,1	3,6	4,8	4,4	4,1	3,6	4,8	4,4	4,1	3,6					4,8	74
76	4,5	4,2	4		4,6	4,3	4		4,6	4,3	4	3,6	4,6	4,3	4	3,6					4,6	76
78	4,4	4,1	4		4,5	4,2	4		4,4	4,2	4	3,6	4,4	4,2	4	3,6					4,5	78
80	4,3	4,1	3,9		4,4	4,1	3,9		4,2	4,1	3,9		4,3	4,1	3,9						4,3	80
82	4,2	4	3,9		4,3	4	3,9		4,1	4	3,9		4,1	4	3,9						4,1	82
84	4,1	3,9			4,2	4	3,9		3,9	3,8	3,8		4	3,9	3,8						4	84
86	4	3,9			4,1	3,9	3,8		3,8	3,7	3,7		3,8	3,7	3,7						3,8	86
88	3,9				4	3,9	3,8		3,7	3,6	3,6		3,7	3,6	3,6						3,7	88
90																						

Traglasten

T3NZF 48 m

Lifting capacities • Forces de levage • Portate • Tablas de carga • Грузоподъемность

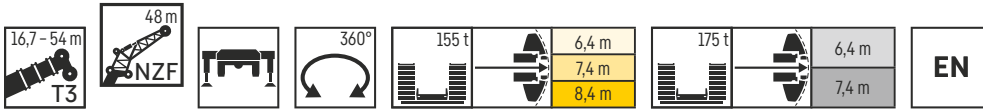

	16,7 m • 2,7 m*				22,4 m • 2,7 m*				28,2 m • 2,7 m*				33,9 m • 2,7 m*				39,7 m • 2,7 m*									
	0°	10°	20°	38°	0°	10°	20°	38°	0°	10°	20°	38°	0°	10°	20°	38°	0°	10°	20°	38°						
10	24,3				24,2																10					
11	23,2				23,1				22,4													11				
12	22,1				22,1				21,6								20,4					12				
14	20,1				20,2				19,9								18,9				17,6	14				
16	18,3				18,5				18,4								17,7				16,6	16				
18	16,7				17,1				17								16,6				15,6	18				
20	15,3	13,6			15,7	13,6			15,8	13,3						15,5					14,7	20				
22	14,1	12,6			14,6	12,6			14,7	12,5						14,5	12,2				13,8	22				
24	13,1	11,6			13,5	11,8			13,7	11,8						13,6	11,5				13,1	11,1	24			
26	12,1	10,9	9,7		12,6	11,1			12,9	11						12,8	10,9				12,4	10,5	26			
28	11,3	10,1	8,9		11,8	10,4	9,1		12,1	10,4	9,1					12	10,3				11,7	10	28			
30	10,5	9,3	8,2		11	9,7	8,5		11,3	9,8	8,6					11,4	9,8	8,4			11,1	9,5	30			
32	9,7	8,6	7,7		10,3	9,1	7,9		10,7	9,3	8					10,8	9,2	8			10,5	9	7,8	32		
34	8,9	8	7,1		9,6	8,5	7,4		10	8,8	7,5					10,2	8,8	7,5			10	8,6	7,4	34		
36	8,3	7,4	6,6		9	7,9	6,9		9,5	8,2	7,1					9,6	8,3	7,1			9,5	8,2	7,1	36		
38	7,7	6,9	6,1	5	8,4	7,4	6,4		8,9	7,8	6,6					9,1	7,9	6,7			9,1	7,8	6,7	38		
40	7,1	6,4	5,7	4,7	7,8	6,9	6	4,8	8,4	7,3	6,2	4,8				8,6	7,5	6,3			8,7	7,5	6,3	40		
42	6,6	5,9	5,4	4,5	7,3	6,4	5,7	4,5	7,9	6,8	5,9	4,6				8,2	7	6	4,6			8,2	7,1	6	42	
44	6,1	5,5	5	4,2	6,7	6	5,3	4,3	7,3	6,4	5,5	4,4				7,7	6,6	5,7	4,4			7,8	6,7	5,7	4,3	44
46	5,6	5,1	4,7	4	6,3	5,6	5	4,1	6,9	6	5,2	4,2				7,3	6,3	5,3	4,2			7,5	6,4	5,4	4,2	46
48	5,2	4,8	4,5	3,8	5,9	5,3	4,8	3,9	6,4	5,6	5	4				6,9	5,9	5,1	4			7,1	6	5,1	4	48
50	4,9	4,6	4,3	3,7	5,5	5	4,5	3,8	6	5,3	4,7	3,8				6,5	5,6	4,9	3,9			6,7	5,7	4,9	3,9	50
52	4,6	4,3	4,1	3,5	5,1	4,7	4,3	3,6	5,7	5	4,5	3,7				6,1	5,3	4,7	3,7			6,4	5,4	4,7	3,7	52
54	4,3	4,1	3,9	3,4	4,8	4,5	4,1	3,5	5,3	4,8	4,3	3,6				5,7	5	4,5	3,6			6	5,2	4,6	3,6	54
56	4,1	3,9	3,7	3,3	4,6	4,3	4	3,4	5	4,6	4,2	3,4				5,4	4,8	4,3	3,5			5,7	5	4,4	3,5	56
58	3,9	3,7	3,6	3,2	4,4	4,1	3,8	3,3	4,8	4,4	4	3,3				5,1	4,6	4,1	3,4			5,4	4,7	4,2	3,4	58
60	3,7	3,6	3,4	3,1	4,1	3,9	3,7	3,2	4,5	4,2	3,9	3,2				4,9	4,4	4	3,3			5,1	4,6	4,1	3,3	60
62	3,5	3,4	3,3	3,1	3,9	3,7	3,5	3,1	4,3	4	3,7	3,1				4,6	4,2	3,9	3,2			4,9	4,4	4	3,2	62
64	3,4	3,3	3,3		3,8	3,6	3,4	3,1	4,1	3,8	3,6	3,1				4,4	4,1	3,7	3,1			4,7	4,2	3,8	3,1	64
66					3,6	3,4	3,3		3,9	3,7	3,5	3				4,2	3,9	3,6	3			4,5	4,1	3,7	3,1	66
68					3,4	3,3			3,8	3,5	3,4					4,1	3,8	3,5	3			4,3	3,9	3,6	3	68
70					3,3				3,6	3,4	3,3					3,9	3,6	3,4	3			4,1	3,8	3,5	3	70
72									3,5	3,3	3,2					3,7	3,5	3,3				4	3,7	3,4	2,9	72
74									3,3	3,2						3,6	3,4	3,2				3,8	3,6	3,3	2,9	74
76									3,3							3,5	3,3	3,2				3,7	3,4	3,2		76
78									3,3							3,4	3,2					3,6	3,4	3,2		78
80																3,3						3,4	3,3	3,1		80
82																3,3						3,3	3,2	3,1		82
84																3,2						3,2	3,2			84
86																3,2						3,2				86

	45,3 m • 2,7 m*				51 m • 2,7 m*				52 m • 2,7 m*				53 m • 2,7 m*				54 m • 2,7 m*									
	0°	10°	20°	38°	0°	10°	20°	38°	0°	10°	20°	38°	0°	10°	20°	38°	0°	10°	20°	38°						
16	15,4								12,9												12,5				16	
18	14,6								12,4													12,2				18
20	13,8				13,2				12,2													12,2				20
22	13,1				12,6				11,9													11,7				22
24	12,5				12				11,3													11,1				24
26	11,9	10,1			11				10,8													10,7				26
28	11,3	9,6			10,5	9			10,4	8,9												10,2	8,8			28
30	10,7	9,2			10,1	8,6			9,9	8,5												9,8	8,4			30
32	10,2	8,8			9,7	8,3			9,5	8,2												9,4	8,1			32
34	9,8	8,4	7,2		9,3	7,9			9,1	7,9												9	7,8			34
36	9,3	8	6,9		8,9	7,6	6,6		8,8	7,5	6,5											8,7	7,5	6,5		36
38	8,9	7,7	6,6		8,5	7,3	6,4		8,4	7,3	6,3											8,3	7,2	6,2		38
40	8,5	7,4	6,3		8,1	7,1	6,1		8,1	7	6											8	6,9	6		40
42	8,1	7	5,9		7,8	6,8	5,8		7,7	6,7	5,7											7,7	6,7	5,7		42
44	7,8	6,7	5,7	4,2	7,5	6,5	5,5		7,5	6,5	5,5											7,4	6,4	5,4		44
46	7,4	6,4	5,4	4,1	7,2	6,3	5,3	4	7,2	6,2	5,2											7,1	6,2	5,2		46
48	7,1	6,1	5,2	4	6,9	6	5,1	3,9	6,9	6	5	3,8										6,8	5,9	5	3,8	48
50	6,8	5,8	5	3,8	6,7	5,7	4,9	3,8	6,6	5,7	4,9	3,7										6,6	5,7	4,8	3,7	50
52	6,5	5,5	4,8	3,7	6,4	5,5	4,7	3,6	6,3	5,4	4,7	3,6										6,3	5,4	4,7	3,6	52
54	6,2	5,3	4,6	3,6	6,1	5,2	4,6	3,5	6,1	5,2	4,5	3,5										6,1	5,2	4,5	3,5	54
56	5,9	5	4,4	3,5	5,9	5	4,4	3,4	5,8	5	4,4	3,4										5,8	5	4,4	3,4	56
58	5,6	4,8	4,3	3,4	5,6	4,8	4,3	3,3	5,6	4,8	4,2	3,3										5,6	4,8	4,2	3,3	58
60	5,3	4,7	4,1	3,3	5,4	4,7	4,1	3,3	5,3	4,7	4,1	3,3										5,3	4,6	4,1	3,2	60
62	5,1	4,5	4	3,2	5,1	4,5	4	3,2	5,1	4,5	4	3,2										5,1	4,5	4	3,2	62
64	4,9	4,3	3,9	3,2	4,9	4,4	3,9	3,1	4,9	4,3	3,9	3,1										4,9	4,3	3,9	3,1	64
66	4,7	4,2	3,8	3,1	4,7	4,2	3,8	3,1	4,7	4,2	3,8	3,1										4,7	4,2	3,8	3,1	66
68	4,5	4	3,7	3	4,6	4,1	3,7	3	4,6	4,1	3,7	3										4,6	4,1	3,7	3	68
70	4,3	3,9	3,6	3	4,4	4	3,6	2,9	4,4	3,9	3,6	2,9										4,4	4	3,6	2,9	70
72	4,2	3,8	3,5	2,9	4,2	3,8	3,5	2,9	4,2	3,8	3,5	2,9										4,3	3,8	3,5	2,9	72
74	4	3,7	3,4	2,9	4,1	3,7	3,4	2,8	4,1	3,7	3,4	2,8										4,1	3,7	3,4	2,8	74
76	3,9																									

Traglasten

T3NZF 51,5 m

Lifting capacities • Forces de levage • Portate • Tablas de carga • Грузоподъемность

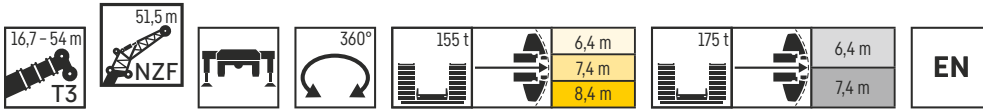

	16,7 m • 2,7 m*				22,4 m • 2,7 m*				28,2 m • 2,7 m*				33,9 m • 2,7 m*				39,7 m • 2,7 m*				
	NZF 51,5 m																				
	0°	10°	20°	38°	0°	10°	20°	38°	0°	10°	20°	38°	0°	10°	20°	38°	0°	10°	20°	38°	
10	22,2																				10
11	21,2				21																11
12	20,2				20,1							19,6									12
14	18,4				18,5							18,1									14
16	16,9				17							16,8									16
18	15,4				15,6							15,5									18
20	14,2	12,6			14,5							14,5									20
22	13,1	11,7			13,4	11,6						13,5	11,5								22
24	12,1	10,8			12,5	10,9						12,6	10,8								24
26	11,3	10,1			11,6	10,2						11,8	10,2								26
28	10,5	9,4	8,4		10,9	9,5						11	9,6								28
30	9,7	8,7	7,7		10,2	9	7,8					10,4	9	7,8							30
32	9,1	8,1	7,1		9,5	8,4	7,3					9,8	8,5	7,4							32
34	8,4	7,5	6,6		8,9	7,8	6,8					9,2	8	6,9							34
36	7,7	6,9	6,1		8,3	7,3	6,3					8,7	7,6	6,5							36
38	7,1	6,4	5,7		7,8	6,8	5,9					8,2	7,1	6							38
40	6,6	5,9	5,3		7,2	6,3	5,5					7,7	6,7	5,7							40
42	6,1	5,5	4,9	4,1	6,7	5,9	5,2	4,2				7,2	6,2	5,3							42
44	5,6	5,1	4,6	3,9	6,2	5,5	4,9	4				6,8	5,8	5	4						44
46	5,2	4,8	4,4	3,7	5,8	5,1	4,6	3,8				6,3	5,4	4,8	3,8						46
48	4,9	4,5	4,2	3,5	5,4	4,8	4,4	3,6				5,9	5,1	4,5	3,6						48
50	4,6	4,2	3,9	3,3	5	4,6	4,2	3,4				5,5	4,9	4,3	3,5						50
52	4,3	4	3,7	3,2	4,8	4,3	3,9	3,3				5,2	4,6	4,1	3,3						52
54	4	3,8	3,5	3	4,5	4,1	3,8	3,1				4,9	4,4	3,9	3,2						54
56	3,8	3,6	3,4	2,9	4,2	3,9	3,6	3				4,6	4,2	3,8	3,1						56
58	3,6	3,4	3,2	2,8	4	3,7	3,4	2,9				4,4	4	3,6	2,9						58
60	3,4	3,2	3,1	2,7	3,8	3,5	3,3	2,8				4,2	3,8	3,5	2,8						60
62	3,2	3,1	2,9	2,6	3,6	3,4	3,1	2,7				3,9	3,6	3,3	2,7						62
64	3	2,9	2,8	2,5	3,4	3,2	3	2,6				3,7	3,5	3,2	2,7						64
66	2,9	2,8	2,7	2,5	3,2	3,1	2,9	2,5				3,6	3,3	3,1	2,6						66
68	2,8	2,7	2,7		3,1	2,9	2,8	2,5				3,4	3,2	3	2,5						68
70					2,9	2,8	2,7					3,2	3	2,8	2,5						70
72					2,8	2,7						3,1	2,9	2,8							72
74												3	2,8	2,7							74
76												2,8	2,7	2,7							76
78												2,8	2,7	2,7							78
80												2,8	2,7	2,7							80
82												2,8	2,7	2,7							82
84												2,7	2,7	2,6							84
86												2,7	2,7	2,6							86
88												2,7	2,7	2,6							88
90												2,6	2,6	2,6							90

	45,3 m • 2,7 m*				51 m • 2,7 m*				52 m • 2,7 m*				53 m • 2,7 m*				54 m • 2,7 m*				
	NZF 51,5 m																				
	0°	10°	20°	38°	0°	10°	20°	38°	0°	10°	20°	38°	0°	10°	20°	38°	0°	10°	20°	38°	
16	13,9																				16
18	13,2				12,3							12									18
20	12,5				11,8							11,5									20
22	11,9				11,2							11									22
24	11,3				10,7							10,6									24
26	10,7	9,1			10,3							10,1									26
28	10,2	8,6			9,9	8,4						9,7	8,3								28
30	9,7	8,3			9,4	8,1						9,3	8								30
32	9,2	7,9			9	7,8						8,9	7,7								32
34	8,8	7,5			8,6	7,5						8,5	7,4								34
36	8,4	7,2	6,2		8,3	7,2						8,2	7,1								36
38	8	6,9	5,9		8	6,9	6					7,9	6,8	5,9							38
40	7,7	6,6	5,6		7,6	6,6	5,7					7,6	6,5	5,7							40
42	7,3	6,3	5,3		7,3	6,4	5,4					7,3	6,3	5,4							42
44	7	6	5,1		7	6,1	5,2					7	6,1	5,1							44
46	6,7	5,8	4,8		6,8	5,9	5					6,7	5,8	4,9							46
48	6,4	5,5	4,6	3,5	6,5	5,6	4,8					6,5	5,6	4,8							48
50	6,1	5,2	4,5	3,4	6,3	5,4	4,6	3,5				6,2	5,4	4,6	3,5						50
52	5,8	5	4,3	3,3	6	5,2	4,5	3,4				6	5,1	4,4	3,4						52
54	5,5	4,7	4,1	3,2	5,8	5	4,3	3,3				5,7	4,9	4,3	3,3						54
56	5,3	4,6	4	3,1	5,5	4,8	4,2	3,2				5,5	4,7	4,1	3,2						56
58	5	4,4	3,8	3	5,3	4,6	4	3,1				5,3	4,6	4	3,1						58
60	4,8	4,2	3,7	2,9	5	4,4	3,9	3				5	4,4	3,9	3						60
62	4,6	4	3,6	2,8	4,8	4,3	3,8	3				4,8	4,2	3,8	3						62
64	4,4	3,9	3,4	2,7	4,7	4,1	3,6	2,9				4,6	4,1	3,6	2,9						64
66	4,2	3,7	3,3	2,6	4,5	4	3,5	2,8				4,5	4	3,5	2,8						66
68	4	3,6	3,2	2,6	4,3	3,8	3,4	2,7				4,3	3,8	3,4	2,7						68
70	3,9	3,5	3,1	2,5	4,2	3,7	3,3	2,7				4,2	3,7	3,3	2,7						70
72	3,7	3,3	3,1	2,5	4	3,6	3,2	2,6				4	3,6	3,2	2,6						72
74	3,6	3,2	2,9	2,4	3,9	3,5	3,1	2,6				3,9	3,5	3,1	2,6						74
76	3,4	3,1	2,8	2,4	3,7	3,4	3	2,5				3,7	3,4	3,1	2,5						76
78	3,3	3	2,8	2,4	3,6	3,3	3	2,5				3,6	3,3	3	2,5						78
80	3,2	2,9	2,7	2,3	3,5	3,2	2,9	2,5				3,5	3,2	2,9	2,5						80
82	3,1	2,8	2,7		3,4	3,1	2,8	2,5				3,4	3,1	2,8	2,4						82
84	3	2,8	2,6		3,3	3	2,8	2,4				3,3	3	2,8	2,4						84
86	2,9	2,7	2,6		3,2	2,9	2,7	2,4				3,2	2,9	2,7	2,4						86
88	2,8	2,6	2,5		3	2,8	2,7	2,3				3	2,9	2,7	2,4						88
90	2,7	2,6	2,5		3	2,8	2,7	2,3				2,8	2,8	2,7	2,4						90
92	2,6	2,6			2,9	2,7	2,6					2,7	2,6	2,6							92
94	2,6	2,6			2,8	2,7	2,6					2,6	2,5	2,5							94
96	2,6	2,6			2,7	2,6						2,4	2,4	2,5							96
98					2,7	2,6						2,3	2,3								98
100					2,6							2,2	2,2								100
102												2,2	2,2								102
104												2,1	2,1								104

* Adapter - adaptateur - pièce d'adaptateur - adattatore - adaptador - адаптер

Traglasten

T3NZF 55 m

Lifting capacities · Forces de levage · Portate · Tablas de carga · Грузоподъемность

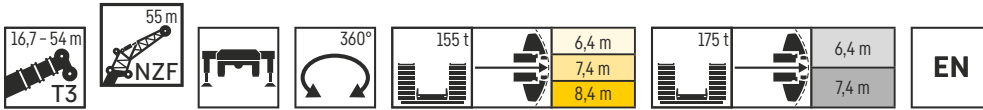

	16,7 m + 2,7 m*				22,4 m + 2,7 m*				28,2 m + 2,7 m*				33,9 m + 2,7 m*				39,7 m + 2,7 m*				
	NZF 55 m																				
	0°	10°	20°	38°	0°	10°	20°	38°	0°	10°	20°	38°	0°	10°	20°	38°	0°	10°	20°	38°	
11	19,4																				11
12	18,5				18,4					17,7											12
14	16,9				16,8					16,4											14
16	15,5				15,5					15,2									13,5		16
18	14,2				14,3					14,2									12,7		18
20	13,1				13,2					13,2									12,7		20
22	12				12,2					12,3									11,3		22
24	11,1	10,7			11,4	9,9				11,4									10,6		24
26	10,3	9,2			10,6	9,3				10,7	9,1								10,1	8,5	26
28	9,5	8,5			9,9	8,6				10	8,6								9,5	8	28
30	8,9	7,9	7		9,2	8,1				9,4	8,1								9	7,2	30
32	8,2	7,4	6,4		8,7	7,6	6,6			8,8	7,6	6,6							8,5	7,2	32
34	7,6	6,8	5,9		8,1	7,1	6,1			8,3	7,1	6,1							8,1	6,8	34
36	7	6,2	5,5		7,5	6,6	5,7			7,8	6,8	5,7							7,7	6,5	36
38	6,5	5,7	5,1		7	6,1	5,2			7,3	6,4	5,3							7,3	6,2	38
40	6	5,3	4,7		6,5	5,7	4,9			6,9	5,9	5							6,9	5,9	40
42	5,5	4,9	4,5		6,1	5,2	4,6			6,4	5,5	4,7							6,6	5,6	42
44	5	4,6	4,2	3,5	5,6	4,9	4,3			6	5,1	4,5							6,2	5,3	44
46	4,7	4,3	3,9	3,2	5,2	4,6	4,1	3,3		5,6	4,8	4,2	3,3						5,7	4,8	46
48	4,4	4	3,7	3,1	4,8	4,3	3,7	2,9		5,3	4,6	4	3,3						5,5	4,5	48
50	4,1	3,8	3,5	2,9	4,5	4,1	3,7	2,8		4,9	4,3	3,8	3,1						5,2	4,3	50
52	3,8	3,5	3,3	2,7	4,3	3,8	3,3	2,6		4,6	4,1	3,6	2,8						4,9	4,3	52
54	3,6	3,3	3,1	2,5	4	3,6	3,3	2,6		4,3	3,7	3,4	2,8						4,6	4	54
56	3,4	3,1	2,9	2,3	3,8	3,4	3,1	2,6		4,1	3,7	3,3	2,6						4,4	3,8	56
58	3,2	3	2,8	2,2	3,5	3,2	2,9	2,5		3,9	3,5	3,1	2,4						4,2	3,6	58
60	3	2,8	2,6	2	3,3	3	2,8	2,5		3,6	3,3	2,9	2,4						4	3,4	60
62	2,8	2,6	2,4	1,8	3,1	2,9	2,6	2		3,4	3,1	2,8	2,2						3,7	3,2	62
64	2,6	2,5	2,3	1,8	2,9	2,7	2,5	1,9		3,3	3,1	2,7	2,2						3,5	3,1	64
66	2,5	2,3	2,2	1,8	2,8	2,6	2,4	1,9		3,2	2,9	2,6	2						3,4	3,1	66
68	2,3	2,2	2,1	1,7	2,6	2,5	2,3	1,8		3,1	2,8	2,5	1,9						3,3	3,1	68
70	2,2	2,1	2,1		2,5	2,4	2,2	1,8		3	2,7	2,4	1,8						3,2	2,8	70
72	2,1	2,1	2,1		2,4	2,3	2,1	1,7		2,9	2,6	2,3	1,8						3,1	2,7	72
74					2,3	2,2	2,1			2,8	2,5	2,2	1,7						3	2,6	74
76					2,2	2,1	2,1			2,7	2,4	2,2	1,7						2,9	2,6	76
78					2,1	2,1	2,1			2,6	2,3	2,2	1,7						2,8	2,5	78
80					2,1	2,1	2,1			2,5	2,2	2,2	1,7						2,7	2,4	80
82					2,1	2,1	2,1			2,4	2,1	2,1	1,7						2,6	2,3	82
84					2,1	2,1	2,1			2,3	2,1	2,1	1,7						2,5	2,2	84
86					2,1	2,1	2,1			2,2	2,1	2,1	1,7						2,4	2,2	86
88					2,1	2,1	2,1			2,1	2,1	2,1	1,7						2,3	2,1	88
90					2,1	2,1	2,1			2,1	2,1	2,1	1,7						2,2	2	90
92					2,1	2,1	2,1			2,1	2,1	2,1	1,7						2,1	1,9	92
94					2,1	2,1	2,1			2,1	2,1	2,1	1,7						2,1	1,9	94

	45,3 m + 2,7 m*				51 m + 2,7 m*				52 m + 2,7 m*				53 m + 2,7 m*				54 m + 2,7 m*					
	NZF 55 m																					
	0°	10°	20°	38°	0°	10°	20°	38°	0°	10°	20°	38°	0°	10°	20°	38°	0°	10°	20°	38°		
16	12,6									10,7											16	
18	12,1				10,9					10,2										9,9		18
20	11,6				10,4					10,2										9,9		20
22	11				10					9,8										9,5		22
24	10,4				9,6					9,4										9,1		24
26	9,9				9,1					8,9										8,7		26
28	9,4	8			8,7					8,6										8,3		28
30	9	7,6			8,3	7,1				8,2	7									8		30
32	8,5	7,3			8	6,8				7,8	6,7									7,6	6,6	32
34	8,1	6,9			7,6	6,5				7,5	6,4									7,3	6,3	34
36	7,7	6,6			7,3	6,3				7,2	6,2									7	6,1	36
38	7,4	6,3	5,4		7	6				6,9	5,9									6,8	5,8	38
40	7	6	5,2		6,7	5,7	4,9			6,6	5,7	4,9								6,5	5,6	40
42	6,7	5,8	4,9		6,4	5,5	4,7			6,3	5,4	4,7								6,3	5,4	42
44	6,4	5,5	4,7		6,1	5,3	4,6			6,1	5,2	4,5								6	5,2	44
46	6,1	5,3	4,5		5,9	5	4,4			5,8	5	4,3								5,8	5	46
48	5,8	5	4,3		5,6	4,8	4,2			5,6	4,8	4,1								5,5	4,8	48
50	5,6	4,8	4,1		5,4	4,7	4			5,3	4,6	4								5,3	4,6	50
52	5,3	4,6	3,9	3,1	5,2	4,5	3,8	2,9		5,1	4,4	3,8								5,1	4,4	52
54	5,1	4,4	3,8	2,9	4,9	4,3	3,7	2,8		4,9	4,3	3,7	2,8							4,9	4,2	54
56	4,8	4,2	3,6	2,7	4,7	4,1	3,6	2,7		4,7	4,1	3,6	2,7							4,7	4	56
58	4,6	4	3,5	2,6	4,5	3,9	3,4	2,6		4,5	3,9	3,4	2,6							4,5	3,9	58
60	4,4	3,8	3,3	2,5	4,4	3,8	3,3	2,5		4,3	3,8	3,3	2,5							4,3	3,7	60
62	4,2	3,7	3,2	2,4	4,2	3,6	3,2	2,4		4,2	3,6	3,2	2,4							4,1	3,6	62
64	4	3,5	3,1	2,3	4	3,5	3,1	2,3		4	3,5	3	2,3							4	3,5	64
66	3,9	3,4	3	2,3	3,8	3,4	3	2,3		3,8	3,3	2,9	2,2							3,8	3,3	66
68	3,7	3,2	2,9	2,2	3,7	3,2	2,8	2,2		3,7	3,2	2,8	2,2							3,7	3,2	68
70	3,5	3,1	2,8	2,1	3,5	3,1	2,7	2,1		3,5	3,1	2,7	2,1							3,5	3,1	70
72	3,4	3	2,7	2,1	3,4	3	2,6	2		3,4	3	2,6	2							3,4	3	72
74	3,2	2,9	2,6	2	3,2	2,9	2,6	2		3,2	2,9	2,6	2							3,2	2,9	74
76	3,1	2,7	2,5	1,9	3,1	2,8	2,5	1,9		3,1	2,7	2,5	1,9							3,1	2,7	76
78	2,9	2,6	2,4	1,9	3	2,6	2,4	1,9		3	2,6	2,4	1,9							3	2,6	78
80	2,8	2,5	2,3	1,9	2,9	2,6	2,3	1,8		2,9	2,6	2,3	1,8							2,9	2,6	80
82	2,7	2,4	2,2	1,8	2,7	2,5	2,2	1,8		2,7	2,5	2,2	1,8							2,8	2,5	82
84	2,6	2,3	2,2	1,8	2,6	2,4	2,2	1,8		2,6	2,4	2,2	1,8							2,6	2,4	84
86	2,5	2,3	2,1	1,8	2,5	2,3	2,1	1,8		2,5	2,3	2,1	1,8							2,5	2,3	86
88	2,3	2,2	2,1	1,8	2,4	2,2	2,1	1,8		2,4	2,2	2,1	1,8							2,4	2,2	88
90	2,3	2,1	2	1,8	2,3	2,2	2	1,8		2,2	2,2	2	1,8							2,3		

Traglasten

T3NZF 58,5 m

Lifting capacities • Forces de levage • Portate • Tablas de carga • Грузоподъемность

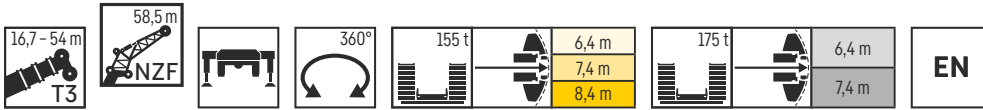

	16,7 m + 2,7 m*			22,4 m + 2,7 m*			28,2 m + 2,7 m*			33,9 m + 2,7 m*			39,7 m + 2,7 m*			
	0°	10°	20°	0°	10°	20°	0°	10°	20°	0°	10°	20°	0°	10°	20°	
11	17,7															11
12	16,9			16,6												12
14	15,5			15,4												14
16	14,2			14,2												16
18	13			12,1									12,4			18
20	12			12,1									11,2			20
22	11	9,7		11,2									10,5			22
24	10,2	9		10,4		9							9,9			24
26	9,4	8,4		9,6		8,4							9,4			26
28	8,7	7,8		9		7,8							8,9			28
30	8,1	7,2		8,4		7,3							8,4	7,5		30
32	7,5	6,7		7,8		6,8							7,9	6,7		32
34	6,9	6,2		7,3		6,3							7,2	6,4		34
36	6,4	5,7	5,9	6,8		5,5							6,6	6,4		36
38	5,9	5,2	4,6	6,3		5,5	4,7						6,2	5,7	4,9	38
40	5,4	4,8	4,5	5,9		5,1	4,4						5,9	5,1	4,6	40
42	5	4,5	4	5,4		4,7	4,2						5,5	4,7	4,4	42
44	4,6	4,2	3,8	5		4,4	3,9						5,2	4,4	4,2	44
46	4,3	3,9	3,5	4,7		4,2	3,7						4,9	4,1	3,9	46
48	4	3,6	3,3	4,4		3,9	3,4						4,6	3,8	3,6	48
50	3,7	3,4	3,1	4,1		3,6	3,2						4,4	3,6	3,4	50
52	3,5	3,1	2,9	3,8		3,4	2,8						4,2	3,4	3,2	52
54	3,2	2,7	2,4	3,6		3,2	2,8						4,1	3,3	3,1	54
56	2,9	2,5	2,2	3,3		2,9	2,7						3,9	3,2	3,0	56
58	2,6	2,3	2	3,1		2,6	2,5						3,7	3,1	2,8	58
60	2,4	2,1	1,8	2,9		2,4	2,3						3,5	2,9	2,6	60
62	2,2	1,9	1,7	2,7		2,2	2,1						3,3	2,7	2,5	62
64	2	1,8	1,5	2,4		2,1	1,9						3,1	2,5	2,3	64
66	1,9	1,6	1,3	2,2		1,9	1,8						2,9	2,3	2,2	66
68	1,7	1,5	1,2	2,1		1,8	1,6						2,7	2,1	2,0	68
70	1,6	1,4	1,1	1,9		1,7	1,5						2,5	2,0	1,9	70
72	1,5	1,3	1,1	1,7		1,6	1,4						2,3	1,8	1,7	72
74		1,2	1,1	1,6		1,5	1,3						2,2	1,7	1,6	74
76		1,1	1,1	1,4		1,4	1,2						2,1	1,6	1,5	76
78		1,1	1,1	1,3		1,3	1,1						2,0	1,5	1,4	78
80		1,1	1,1	1,2		1,2	1,1						1,9	1,4	1,3	80
82		1,1	1,1	1,1		1,1	1,1						1,8	1,3	1,2	82
84		1,1	1,1	1,1		1,1	1,1						1,7	1,2	1,1	84
86		1,1	1,1	1,1		1,1	1,1						1,6	1,1	1,1	86
88		1,1	1,1	1,1		1,1	1,1						1,5	1,1	1,1	88
90		1,1	1,1	1,1		1,1	1,1						1,4	1,1	1,1	90
92		1,1	1,1	1,1		1,1	1,1						1,3	1,1	1,1	92
94		1,1	1,1	1,1		1,1	1,1						1,2	1,1	1,1	94
96		1,1	1,1	1,1		1,1	1,1						1,1	1,1	1,1	96

	45,3 m + 2,7 m*			51 m + 2,7 m*			52 m + 2,7 m*			53 m + 2,7 m*			54 m + 2,7 m*			
	0°	10°	20°	0°	10°	20°	0°	10°	20°	0°	10°	20°	0°	10°	20°	
18	10,9															18
20	10,4			9,3												20
22	9,8			8,9												22
24	9,3			8,5												24
26	8,9			8,1												26
28	8,4			7,7												28
30	8	6,7		7,4												30
32	7,6	6,4		7		5,9										32
34	7,2	6,1		6,7		5,7										34
36	6,8	5,8		6,4		5,4										36
38	6,5	5,5		6,1		5,2										38
40	6,2	5,2		5,8		4,9										40
42	5,9	5	4,4	5,6		4,7										42
44	5,6	4,8	4	5,3		4,5										44
46	5,3	4,5	3,8	5,1		4,3										46
48	5,1	4,3	3,7	4,8		4,1										48
50	4,8	4,1	3,5	4,6		3,9										50
52	4,6	3,9	3,3	4,4		3,8										52
54	4,4	3,7	3,2	4,2		3,6										54
56	4,1	3,5	3	4		3,4										56
58	3,9	3,4	2,9	3,8		3,3										58
60	3,7	3,2	2,7	3,7		3,1										60
62	3,5	3	2,6	3,5		3										62
64	3,4	2,9	2,5	3,3		2,8										64
66	3,2	2,8	2,3	3,1		2,7										66
68	3	2,6	2,2	3		2,6										68
70	2,9	2,5	2,1	2,9		2,5										70
72	2,7	2,4	2	2,7		2,3										72
74	2,6	2,2	1,9	2,6		2,2										74
76	2,4	2,1	1,8	2,5		2,1										76
78	2,3	2	1,6	2,3		2										78
80	2,2	1,9	1,6	2,2		1,9										80
82	2,1	1,8	1,5	2,1		1,8										82
84	2	1,7	1,4	2		1,7										84
86	1,8	1,6	1,3	1,9		1,6										86
88	1,7	1,5	1,2	1,8		1,5										88
90	1,6	1,4	1,2	1,7		1,4										90
92	1,6	1,3	1,2	1,6		1,3										92
94	1,5	1,3	1,1	1,5		1,3										94
96	1,4	1,2	1,1	1,4		1,2										96
98	1,3	1,2	1,1	1,3		1,2										98
100	1,3	1,2	1,1	1,2		1,1										100
102	1,2			1,2		1,1										102
104				1,2		1,1										104
106				1,2		1,1										106
108				1,2		1,1										108

* Adapter - adapter - pièce d'adaptateur - adattatore - adaptador - адаптер

Traglasten

T3NZF 62 m

Lifting capacities • Forces de levage • Portate • Tablas de carga • Грузоподъемность

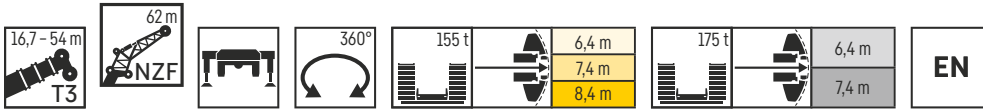

	16,7 m + 2,7 m*			22,4 m + 2,7 m*			28,2 m + 2,7 m*			33,9 m + 2,7 m*			39,7 m + 2,7 m*			
	0°	10°	20°	0°	10°	20°	0°	10°	20°	0°	10°	20°	0°	10°	20°	
11	12,7															11
12	12,7			12,7												12
14	12,7			12,7												14
16	12,7			12,7									11,2			16
18	12,2			12,2									10,6			18
20	11,3			11,3									10			20
22	10,4			10,5									9,4			22
24	9,6	8,5		9,8	8,4								8,9			24
26	8,8	7,9		9	7,8								8,4			26
28	8,2	7,3		8,4	7,3								7,9	6,6		28
30	7,6	6,7		7,8	6,8								7,4	6,2		30
32	7	6,3		7,3	6,4								6,2	5,9		32
34	6,5	5,8	5,1	6,8	5,9								6,6	5,6		34
36	6	5,3	4,7	6,3	5,5	4,8							6,2	5,2		36
38	5,6	4,9	4,4	5,9	5,1	4,5							5,9	4,9		38
40	5,1	4,6	4,1	5,5	4,8	4,2							5,6	4,7	3,9	40
42	4,7	4,2	3,8	5,1	4,5	3,9	5,3						5,4	4,5	3,8	42
44	4,4	3,9	3,5	4,8	4,2	3,6	5						5	4,3	3,6	44
46	4,1	3,7	3,3	4,4	3,9	3,4	4,6	4					4,7	4	3,4	46
48	3,7	3,4	3	4,1	3,6	3,2	4,3	3,7					4,4	3,8	3,2	48
50	3,5	3,1	2,8	3,8	3,4	2,9	4	3,5	3				4,2	3,5	3	50
52	3,2	2,9	2,5	3,5	3,1	2,7	3,8	3,3	2,8				3,9	3,3	2,8	52
54	3	2,6	2,2	3,3	2,9	2,4	3,5	3	2,5				3,6	3,1	2,6	54
56	2,7	2,3	2	3	2,7	2,2	3,3	2,8	2,3				3,4	2,9	2,4	56
58	2,5	2,1	1,8	2,8	2,4	2	3,1	2,6	2,1				3,2	2,7	2,2	58
60	2,2	1,9	1,5	2,6	2,2	1,8	2,8	2,4	1,9				3	2,5	2	60
62	2	1,6	1,3	2,4	1,9	1,5	2,6	2,2	1,7				2,8	2,3	1,8	62
64	1,7	1,4	1,2	2,1	1,7	1,4	2,4	2	1,5				2,6	2,1	1,6	64
66	1,5	1,2		1,9	1,5	1,2	2,2	1,8	1,4				2,4	1,9	1,5	66
68	1,3			1,7	1,3	1,1	2	1,6	1,2				2,3	1,7	1,3	68
70				1,5	1,2		1,8	1,4	1,1				2,1	1,6	1,2	70
72				1,3	1		1,6	1,2					1,9	1,4	1,1	72
74				1,1			1,4	1,1					1,7	1,3		74
76							1,2						1,5	1,1		76
78							1,1						1,3			78
80													1,2			80
82													1			82
84													1			84

	45,3 m + 2,7 m*			51 m + 2,7 m*			52 m + 2,7 m*			53 m + 2,7 m*			54 m + 2,7 m*			
	0°	10°	20°	0°	10°	20°	0°	10°	20°	0°	10°	20°	0°	10°	20°	
18	9,7															18
20	9,2			8,2			8						7,7			20
22	8,8			7,8			7,6						7,3			22
24	8,3			7,4			7,3						7			24
26	7,8			7,1			6,9						6,7			26
28	7,5			6,8			6,6						6,4			28
30	7,1	5,9		6,4			6,3						6,1			30
32	6,7	5,6		6,1	5,1		6						5,8			32
34	6,3	5,3		5,8	4,9		5,7	4,8					5,6	4,7		34
36	6	5		5,5	4,6		5,4	4,6					5,4	4,5		36
38	5,7	4,7		5,3	4,4		5,2	4,3					5,1	4,3		38
40	5,4	4,5		5	4,2		4,9	4,1					4,9	4,1		40
42	5,1	4,3	3,5	4,8	4		4,7	3,9					4,6	3,9		42
44	4,8	4	3,3	4,5	3,8	3,1	4,4	3,7	3				4,4	3,7	3	44
46	4,6	3,8	3,2	4,3	3,6	2,9	4,2	3,5	2,9				4,2	3,5	2,8	46
48	4,3	3,6	3	4,1	3,4	2,8	4	3,3	2,7				4	3,3	2,7	48
50	4,1	3,4	2,8	3,9	3,2	2,6	3,8	3,2	2,5				3,8	3,1	2,5	50
52	3,9	3,2	2,6	3,7	3,1	2,4	3,6	3	2,3				3,6	3	2,3	52
54	3,7	3	2,4	3,5	2,9	2,2	3,5	2,9	2,2				3,4	2,8	2,2	54
56	3,5	2,9	2,3	3,3	2,7	2,1	3,3	2,7	2				3,2	2,7	2	56
58	3,3	2,7	2,1	3,1	2,6	1,9	3,1	2,5	1,9				3,1	2,5	1,9	58
60	3,1	2,6	1,9	3	2,4	1,8	2,9	2,4	1,8				2,9	2,4	1,7	60
62	2,9	2,4	1,8	2,8	2,3	1,6	2,8	2,2	1,6				2,8	2,2	1,6	62
64	2,7	2,2	1,6	2,6	2,1	1,5	2,6	2	1,5				2,6	2	1,5	64
66	2,6	2	1,5	2,5	1,9	1,4	2,5	1,9	1,4				2,5	1,9	1,4	66
68	2,4	1,9	1,3	2,4	1,8	1,3	2,3	1,8	1,2				2,3	1,8	1,2	68
70	2,3	1,7	1,2	2,2	1,6	1,2	2,2	1,6	1,1				2,2	1,6	1,1	70
72	2,1	1,5	1,1	2,1	1,5	1,1	2	1,5	1				2	1,5	1	72
74	1,9	1,4	1	1,9	1,4		1,9	1,3					1,9	1,4		74
76	1,7	1,3		1,7	1,2		1,7	1,2					1,7	1,2		76
78	1,6	1,1		1,6	1,1		1,6	1,1					1,6	1,1		78
80	1,4	1		1,5	1		1,4	1					1,4	1		80
82	1,3			1,3			1,3						1,3			82
84	1,2			1,2			1,2						1,2			84
86	1			1,1			1,1						1			86

* Adapter - adaptator - pièce d'adaptateur - adattatore - adaptador - адаптер

275_306_0XX01_0XX03_MAXTAB

Hubhöhen

T3YVEF

Lifting heights • Hauteurs de levage • Altezze di sollevamento
 Alturas de elevación • Высота подъема

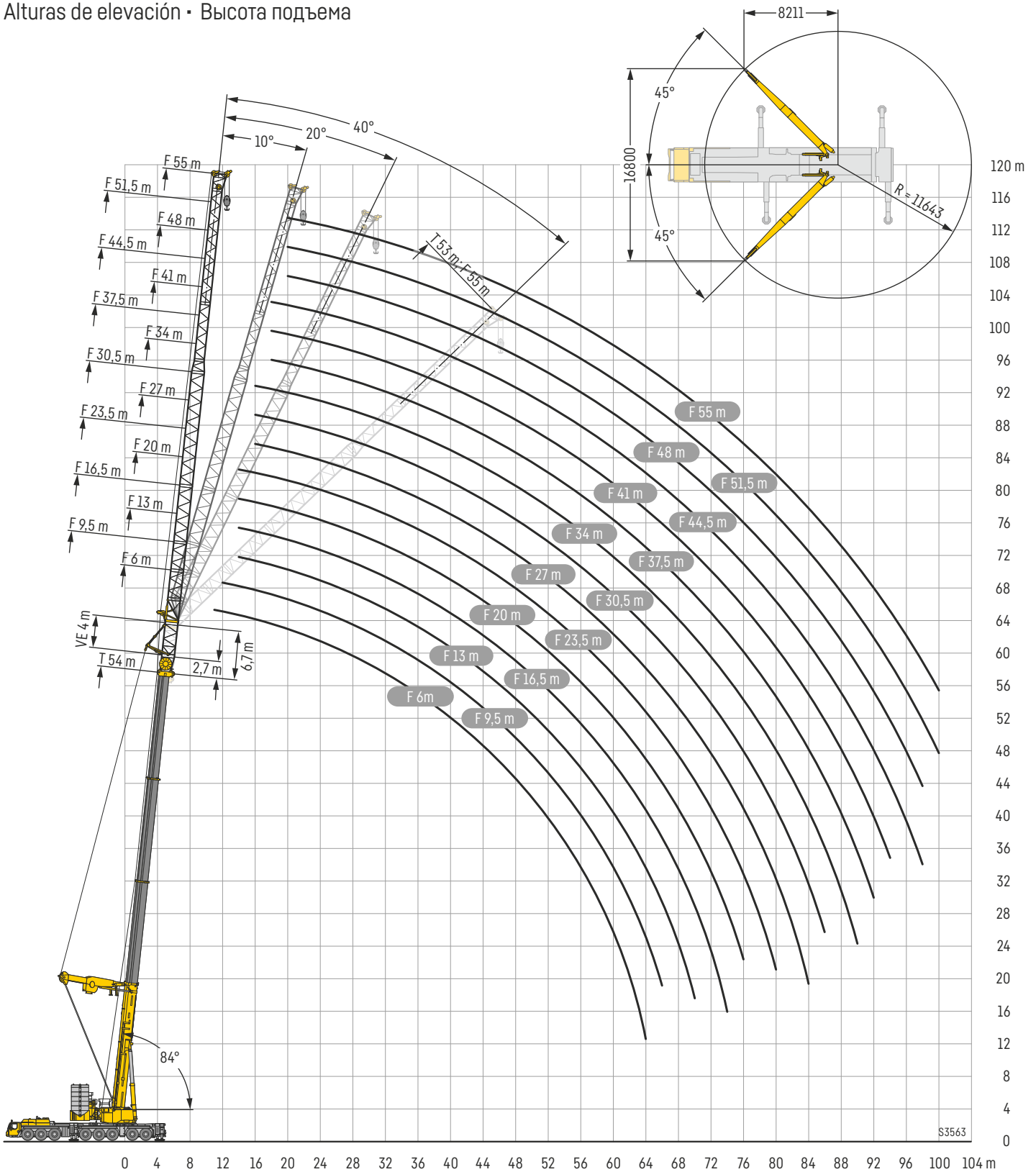

Traglasten

T3YVEF 6 - 9,5 m

Lifting capacities • Forces de levage • Portate • Tablas de carga • Грузоподъемность

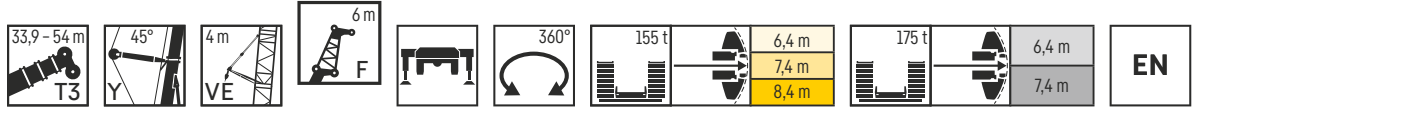

	33,9 m + 6,7 m*				39,7 m + 6,7 m*				45,3 m + 6,7 m*				51 m + 6,7 m*				53 m + 6,7 m*				54 m + 6,7 m*			
	F 6 m																							
	0°	10°	20°	40°	0°	10°	20°	40°	0°	10°	20°	40°	0°	10°	20°	40°	0°	10°	20°	40°	0°	10°	20°	40°
8	102,2				103																			8
9	100,7	87	70,1		101,6	89,5			99,7															9
10	99,1	84,3	68,5		100	87	69,9		99,7	89						94,9								10
11	97,7	81,4	66,7	51,5	98,7	84,3	68,4		98,9	86,8	69,7					95	88,6			93,3				11
12	96,4	78,5	65	50,5	97,5	81,8	66,9	51,3	97,9	84,5	68,2	52				95,1	86,5	69,4		93,4	86,3			12
14	92,3	73,4	62,4	48,6	94,7	76,7	64,1	49,6	95,6	79,8	65,5	50,3				94,9	82,5	66,9		93,6	82,8	67,4	50,7	14
16	86,5	69,8	59,7	47	91,1	72,7	61,7	48	92,9	75,4	63,3	48,8				90,4	78,3	64,6	49,4	89,4	79,1	65	49,4	16
18	80,4	66,2	57	45,5	86,2	69,6	59,4	46,6	88,7	72,2	61,2	47,4				83	74,2	62,7	48,1	82	75,2	63,1	48,1	18
20	74,7	63,1	55,5	44,2	80,9	66,3	57	45,3	81,4	69,3	59,1	46,2				76,5	71,6	60,8	46,9	75,9	72,4	61,2	46,9	20
22	70,5	60,3	53,9	43,1	75,4	63,6	55,6	44,2	73,6	66,3	56,9	45				70,7	69	58,8	45,9	69,9	68,7	59,4	45,9	22
24	66,7	57,5	51,6	42,1	68,7	61	54,2	43,1	66,6	63,9	55,7	44				64	64,3	56,9	44,9	63,4	63,8	57,5	44,9	24
26	63,2	55,5	49,4	41,2	62,2	58,5	52,3	42,2	60,1	60,3	54,4	43,1				57,8	58,6	55,8	43,9	57,5	57,9	56,2	44	26
28	58	53,7	47,5	40,5	56,4	55,9	50,4	41,5	54,7	55,3	52,8	42,3				52,4	53,2	53,8	43,1	51,9	52,6	53	43,3	28
30	52,4	51,1	45,8	40	51,2	51,6	48,6	40,8	49,7	50	50,2	41,6				47,4	48,1	48,7	42,4	47,3	47,7	48,4	42,5	30
32	47,1	47,6	44,3		46,5	46,9	46,9	40,2	45,1	45,5	46,2	40,9				43,1	43,8	44,3	41,7	43,1	43,4	44,1	41,8	32
34	42,8	43,1	42,9		42,1	42,5	43	39,8	41,1	41,7	42	40,4				39,4	40	40,4	40,5	39,2	39,7	40,2	40,9	34
36	38,8	39,2	39,4		38,6	39	39,3		37,6	38	38,4	38,9				36	36,5	36,9	37,7	35,8	36,3	36,7	37,4	36
38	35,2	35,5	35,8		35,1	35,4	35,7		34,4	34,7	35,1					33	33,4	33,9	34,3	32,9	33,2	33,6	34,3	38
40	31,9	32,2			31,8	32,2	32,4		31,5	31,8	32,2					30,1	30,5	30,9		30	30,5	30,8	31,4	40
42	28,9	29,1			28,8	29,1	29,3		28,6	29	29,3					27,6	28	28,3		27,5	27,9	28,2	28,6	42
44	24,7				26,2	26,5	26,6		26	26,4	26,6					25,3	25,6	25,9		25,2	25,5	25,9		44
46					23,8	24			23,6	23,9	24,1					22,9	23,2	23,5		23	23,4	23,6		46
48					21,6	21,7			21,5	21,7	21,8					20,8	21	21,3		21	21,2	21,5		48
50					16,3				19,5	19,7						18,8	19,1	19,3		18,9	19,2	19,4		50
52									17,7	17,9						17	17,2	17,4		17,1	17,4	17,6		52
54									16							15,3	15,5	15,7		15,5	15,7	15,8		54
56																13,8	14			14	14,1			56
58																12,4	12,5			12,6	12,7			58
60																11				11,3	11,4			60
62																				9,9				62
64																							6,4	64

* Adapter - adaptér - pièce d'adaptateur - adattatore - adaptador - адаптер

275_310_OXX01_OXX03_MAXTAB

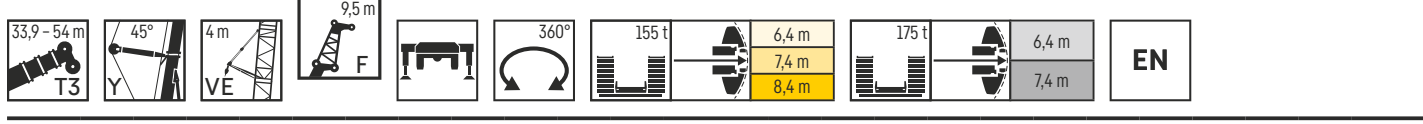

	33,9 m + 6,7 m*				39,7 m + 6,7 m*				45,3 m + 6,7 m*				51 m + 6,7 m*				53 m + 6,7 m*				54 m + 6,7 m*				
	F 9,5 m																								
	0°	10°	20°	40°	0°	10°	20°	40°	0°	10°	20°	40°	0°	10°	20°	40°	0°	10°	20°	40°	0°	10°	20°	40°	
8	101				98,8																			8	
9	99,5				98,8																			9	
10	98,3	79,3			98,5				94,1															10	
11	95,8	76,3	60,7		97,3	77,7			94,2	78,6						89,4								11	
12	93,1	73,3	58,9		95,1	75	60		94,1	76,2						89,5	75,6			87,8				12	
14	87,3	67,9	55,6	40,4	89,6	70,1	56,8	41,1	90,9	71,2	57,6					89,1	71,2	57,5		87,4	70,9	57,1		14	
16	80,1	63,2	52,7	39,1	84,1	65,5	54,1	39,8	86,3	67,1	54,9	40,4				83,5	67,5	55,1	40,5	82,3	67,3	54,8		16	
18	73,6	59,3	50	37,9	78	61,6	51,5	38,6	81,1	63,3	52,5	39,2				76,6	64	52,9	39,5	75,5	64	52,6	39,4	18	
20	68,1	55,8	47,5	36,8	72,5	58,2	49,2	37,5	75,6	60,1	50,4	38,2				70,8	60,9	50,9	38,4	70	61,1	50,7	38,4	20	
22	63,3	52,6	45,2	35,8	67,4	55,2	47,2	36,4	69,6	57,2	48,4	37,2				65,8	58,1	49	37,5	65,2	58,3	48,9	37,5	22	
24	59,1	49,8	43,2	34,8	63,1	52,4	45,2	35,6	64,2	54,4	46,7	36,3				61,3	55,5	47,3	36,6	60,8	55,8	47,3	36,7	24	
26	55,4	47,2	41,4	34	59,3	49,9	43,4	34,7	59,4	52,1	45,7	35,5				56,8	53,2	45,8	35,8	56,4	53,5	45,7	35,9	26	
28	52	44,7	39,8	33,3	55,9	47,6	41,7	34	54,5	49,8	43,5	34,7				51,9	50,9	44,3	35,1	51,5	51,2	44,4	35,2	28	
30	49	42,6	38,3	32,7	51,1	45,6	40,2	33,4	49,4	47,7	42	34,1				47,1	47,8	43	34,5	46,7	47,7	43,1	34,5	30	
32	46,2	40,7	36,9	32,2	46,6	43,7	38,9	32,8	45,1	45,6	40,6	33,5				43	43,9	41,7	33,9	42,7	43,5	41,9	34	32	
34	43,5	38,9	35,8	31,8	42,6	41,8	37,6	32,3	41,3	42,1	39,3	33				39,3	40	40,4	33,3	39,1	39,8	40,1	33,4	34	
36	39,7	37,4	34,7		38,7	39,4	36,5	31,9	37,8	38,4	38,2	32,5				36	36,7	37,4	32,9	35,7	36,4	37,2	33	36	
38	36,3	36	33,8		35,6	36,2	35,4		34,7	35,3	36	32,1				33	33,6	34,3	32,5	32,7	33,4	34,1	32,5	32,5	38
40	33	33,4	33		32,5	33,2	33,7		31,8	32,4	32,9	31,8				30,2	30,9	31,4	31,8	30,1	30,7	31,3	31,7	29,8	40
42	30	30,4	30,7		29,7	30,2	30,6		29,3	29,8	30,3					27,7	28,4	28,9	29,7	27,6	28,2	28,8	29,6	27,3	42
44	27,4	27,7			27	27,5	27,8		26,8	27,3	27,7					25,5	26	26,5		27,2	25,3	25,9	26,4	27,1	44
46	24,9	25,2			24,6	25	25,3		24,4	24,9	25,2					23,4	23,9	24,3		23,3	23,8	24,2			46
48					22,5	22,8	23		22,2	22,7	23					21,4	21,9	22,3		21,4	21,8	22,3			48
50					20,5	20,7			20,3	20,6	20,9					19,4	19,9	20,2		19,5	19,9	20,3			50
52					18,7				18,5	18,8	19					17,6	18	18,3		17,7	18,1	18,4			52
54									16,8	17,1						15,9	16,3	16,5		16	16,4	16,7			54
56									15,3	15,5						14,4	14,7	14,9		14,5	14,8	15,1			56
58									13,6							13	13,3			13,1	13,4	13,6			58
60																11,7	11,9			11,8	12				60
62																10,5	10,7			10,6	10,8				62
64																							9,5		64
66																							7,2		66

* Adapter - adaptér - pièce d'adaptateur - adattatore - adaptador - адаптер

275_310_OXX01_OXX03_MAXTAB

Traglasten

T3YVEF 13 - 16,5 m

Lifting capacities · Forces de levage · Portate · Tablas de carga · Грузоподъемность

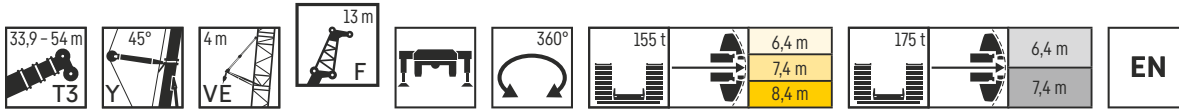

	33,9 m + 6,7 m*				39,7 m + 6,7 m*				45,3 m + 6,7 m*				51 m + 6,7 m*				53 m + 6,7 m*				54 m + 6,7 m*					
	0°	10°	20°	40°	0°	10°	20°	40°	0°	10°	20°	40°	0°	10°	20°	40°	0°	10°	20°	40°	0°	10°	20°	40°		
9	82,3																								9	
10	79,1				80,5				81																10	
11	76,2	62			77,7				78,4							77,7									11	
12	73,5	60,3			75,1	61,1			76	61,5						75,6			74,6						12	
14	68,6	57,2	48,1		70,4	58,1	49		71,6	58,7	49,5				71,5	58,8		70,8	58,4						14	
16	64,3	54,4	46,1	32,4	66,3	55,5	47,1		67,7	56,2	47,7			68	56,5	47,8		67,4	56,2	47,5		67,4	56,1		16	
18	60,6	51,8	44,2	31,5	62,7	53	45,3	31,9	64,3	53,8	46,1	32		64,7	54,4	46,2		64,4	54,1	46		64,2	54	46	18	
20	57,2	49,5	42,4	30,7	59,4	50,9	43,6	31	61,1	51,9	44,5	31,2		61,7	52,5	44,8	31,3	61,4	52,2	44,7	31,2	61,5	52,2	44,6	31,2	20
22	54,4	47,4	40,8	29,9	56,6	48,9	42	30,3	58,3	49,9	43,1	30,6		59,1	50,6	43,5	30,6	58,9	50,5	43,4	30,6	58,8	50,4	43,4	30,5	22
24	51,7	45,4	39,3	29,3	53,9	47,1	40,5	29,6	55,7	48,1	41,8	29,9		56,6	49	42,3	30	56,5	48,8	42,3	30	56,2	48,9	42,2	30	24
26	49,3	43,5	38	28,6	51,6	45,3	39,2	29	53,5	46,5	40,5	29,3		53,3	47,5	41,1	29,5	53,1	47,4	41,2	29,4	52,7	47,4	41,1	29,5	26
28	47	41,9	36,9	28,1	49,4	43,7	38,1	28,5	51,1	45,1	39,2	28,8		49,8	46	40	29	49,7	46	40,1	29	49,3	46	40,1	29	28
30	44,9	40,4	35,8	27,7	47,4	42,2	37	28	48,3	43,7	38,1	28,3		46,4	44,4	39	28,5	46,5	44,6	39,1	28,5	45,9	44,7	39,2	28,5	30
32	43	39,1	34,8	27,4	45,5	40,8	36	27,6	44,8	42,3	37,2	27,9		42,8	42,3	38	28,1	42,4	42,7	38,1	28,1	42,1	42,5	38,2	28,1	32
34	41,3	37,8	33,9	27,1	42,8	39,5	35,1	27,3	41,2	40,8	36,2	27,5		39,1	39,6	37,1	27,7	38,8	39,8	37,2	27,7	38,5	39,4	37,3	27,7	34
36	39,7	36,5	33,2	26,9	39,2	38,3	34,2	27	37,8	38,6	35,3	27,2		36	36,9	36,1	27,3	35,6	36,6	36,2	27,4	35,3	36,3	36,4	27,4	36
38	37,2	35,6	32,5		36	36,8	33,5	26,8	34,8	35,6	34,6	26,9		33	34	34,4	27,1	32,7	33,6	34,6	27,1	32,4	33,4	34,2	27,1	38
40	34	34,5	32		33,1	33,9	32,8	26,6	32,1	32,9	33,5	26,7		30,4	31,2	32	26,8	30,1	30,9	31,7	26,8	29,9	30,6	31,5	26,9	40
42	31	31,7	31,5		30,5	31,2	31,7		29,5	30,2	31	26,6		27,9	28,8	29,5	26,6	27,7	28,5	29,3	26,6	27,4	28,2	29	26,6	42
44	28,3	28,9	29,3		27,9	28,6	29,2		27,2	27,9	28,5	26,5		25,7	26,5	27,2	26,1	25,5	26,3	27	26,2	25,3	26,1	26,7	26,1	44
46	25,9	26,4	26,8		25,5	26,1	26,6		25	25,7	26,3			23,6	24,3	24,9	25,2	23,5	24,2	24,9	25,4	23,3	24	24,6	25,3	46
48	23,7	24,1			23,3	23,8	24,3		22,9	23,5	24			21,8	22,4	22,9	23,8	21,6	22,2	22,8	23,7	21,3	22	22,6	23,6	48
50	21,7				21,3	21,8	22,2		20,9	21,5	22			20	20,6	21,1		19,9	20,5	21		19,7	20,3	20,8		50
52					19,5	19,9			19,1	19,6	20			18,1	18,7	19,3		18,2	18,8	19,3		18,1	18,6	19,2		52
54					17,8	18,1			17,4	17,9	18,2			16,5	17,1	17,5		16,6	17,2	17,6		16,4	17	17,5		54
56					15,9				15,9	16,3	16,6			15	15,5	15,9		15	15,5	16		14,9	15,4	15,9		56
58									14,5	14,8				13,6	14	14,3		13,6	14,1	14,4		13,5	13,9	14,3		58
60									13,2	13,4				12,3	12,6	12,9		12,3	12,7	13		12,2	12,6	12,9		60
62									10,5					11	11,4			11,1	11,4	11,7		11	11,3	11,6		62
64														9,9	10,2			10	10,3			9,8	10,1			64
66														8,9				8,9	9,2			8,8	9			66
68														5,2				7,9				8,8	8,9			68
70																		4,4				7,7	7,8			70

* Adapter · adaptateur · pièce d'adaptateur · adattatore · adaptador · адаптер

275_310_0XX01_0XX03_MAXTAB

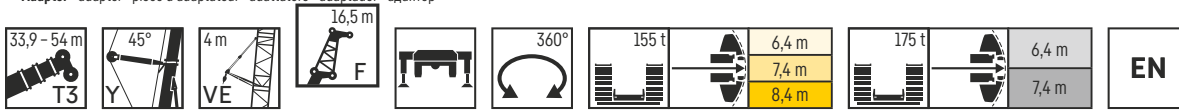

	33,9 m + 6,7 m*				39,7 m + 6,7 m*				45,3 m + 6,7 m*				51 m + 6,7 m*				53 m + 6,7 m*				54 m + 6,7 m*					
	0°	10°	20°	40°	0°	10°	20°	40°	0°	10°	20°	40°	0°	10°	20°	40°	0°	10°	20°	40°	0°	10°	20°	40°		
9	66,9																								9	
10	63,2				65,2																				10	
11	60				62,1				63																11	
12	57	42,6			59,2				60,4					60,1											12	
14	51,6	39,7			53,9	40,9			55,4	41,4				55,6				54,9				54,9			14	
16	47,2	37,1	30,5		49,4	38,3	31,2		50,9	39	31,5			51,7	39			51,2	38,6			51	38,5		16	
18	43,3	34,7	29		45,6	36	29,7		47,3	36,8	30			48,2	37	30,1		47,8	36,8	29,9		47,7	36,7	29,9	18	
20	40,1	32,7	27,4	20,3	42,3	34	28,4	20,5	43,9	34,8	28,7	20,7		45,1	35,1	28,9		44,9	35	28,8		44,9	34,9	28,8	20	
22	37,3	30,8	26,1	19,6	39,4	32,1	27,1	19,9	41,2	33	27,5	20,1		42,3	33,4	27,8	20,4	42,2	33,3	27,7	20,3	42,2	33,3	27,7	20,3	22
24	34,8	29,2	24,9	19	36,8	30,4	25,9	19,3	38,7	31,4	26,4	19,5		39,8	31,9	26,8	19,8	39,8	31,8	26,8	19,8	40	31,8	26,8	19,8	24
26	32,6	27,7	23,7	18,4	34,7	29	24,8	18,8	36,4	29,9	25,4	19		37,8	30,5	25,9	19,3	37,7	30,5	25,8	19,3	37,8	30,5	25,8	19,3	26
28	30,7	26,2	22,6	17,9	32,6	27,6	23,8	18,2	34,4	28,7	24,4	18,5		35,7	29,2	25	18,8	35,8	29,3	25	18,8	35,9	29,3	25	18,8	28
30	28,8	24,9	21,7	17,4	30,8	26,4	22,7	17,8	32,5	27,4	23,6	18,1	34	28,2	24,2	18,4	34,1	28,2	24,2	18,4	34,2	28,2	24,2	18,4	30	
32	27,2	23,6	20,8	17	29,2	25,2	21,8	17,4	30,9	26,3	22,6	17,7		32,4	27	23,4	18	32,5	27,1	23,4	18	32,6	27,1	23,5	18,1	32
34	25,7	22,5	20	16,7	27,7	24,1	21	17	29,4	25,3	21,9	17,3		30,8	26	22,6	17,6	31	26,1	22,7	17,7	31,2	26,1	22,8	17,7	34
36	24,2	21,5	19,3	16,4	26,4	23	20,2	16,7	28	24,3	21,1	16,9		29,5	25,1	21,9	17,3	29,6	25,2	22,1	17,3	29,8	25,3	22,1	17,4	36
38	23	20,6	18,6	16,1	25,1	22,1	19,6	16,4	26,7	23,4	20,4	16,6		28,2	24,2	21,3	17	28,4	24,3	21,4	17	28,5	24,4	21,5	17	38
40	21,8	19,7	18	15,9	23,9	21,2	18,9	16,1	25,5	22,5	19,7	16,4		27,2	23,4	20,6	16,7	27,2	23,6	20,8	16,8	27,3	23,7	20,8	16,8	40
42	20,8	19	17,4		22,8	20,4	18,3	15,9	24,5	21,7	19,1	16,1		25,9	22,6	20	16,5	26,2	22,8	20,2	16,5	26,3	22,9	20,2	16,5	42
44	19,8	18,3	17		21,7	19,6	17,8	15,8	23,4	20,9	18,6	15,9		24,9	21,9	19,4	16,3	25,1	22,1	19,6	16,3	25,2	22,2	19,7	16,3	44
46	18,9	17,7	16,6		20,7	18,9	17,3		22,5	20,2	18,1	15,8		23,8	21,2	18,9	16,1	23,8	21,4	19,1	16,1	23,8	21,5	19,2	16,1	46
48	18,1	17,1	16,2		19,9	18,3	16,9		21,6	19,5	17,6	15,6		22,3	20,5	18,4	15,9	22,2	20,8	18,6	15,9	22	20,9	18,7	15,9	48
50	17,4																									

Traglasten

T3YVEF 20 - 23,5 m

Lifting capacities · Forces de levage · Portate · Tablas de carga · Грузоподъемность

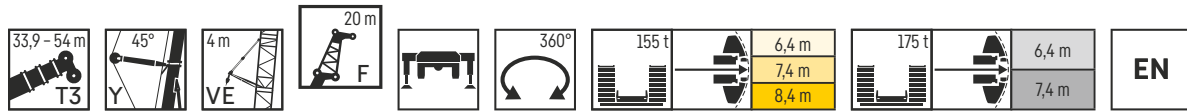

	33,9 m + 6,7 m*				39,7 m + 6,7 m*				45,3 m + 6,7 m*				51 m + 6,7 m*				53 m + 6,7 m*				54 m + 6,7 m*								
	F 20 m																												
	0°	10°	20°	40°	0°	10°	20°	40°	0°	10°	20°	40°	0°	10°	20°	40°	0°	10°	20°	40°	0°	10°	20°	40°					
10	54,9																												
11	52,7				54,2					54,6																			
12	50,9				52,1					52,6																			
14	47,2	38,5			48,7	39,2				49,3																			
16	44,2	36,5			45,5	37,2				46,4																			
18	41,4	34,6	29,5		42,7	35,4	30,1			43,6	35,8	30,3																	
20	38,9	32,9	28,2		40,3	33,7	28,8			41,3	34,2	29																	
22	36,7	31,4	26,9	19,7	38	32,2	27,5	19,9		39,2	32,7	27,9																	
24	34,8	29,8	25,6	19,1	36,1	30,7	26,4	19,3		37,2	31,4	26,8	19,4																
26	33	28,3	24,5	18,6	34,3	29,4	25,4	18,8		35,5	30,1	25,9	18,9																
28	31,2	27	23,4	18,1	32,8	28	24,4	18,3		33,9	28,9	25	18,5																
30	29,6	25,7	22,5	17,6	31,2	26,8	23,4	17,9		32,5	27,7	24,1	18																
32	28,1	24,5	21,6	17,2	29,8	25,7	22,5	17,5		31	26,6	23,3	17,6																
34	26,7	23,3	20,8	16,9	28,3	24,7	21,7	17,1		29,7	25,6	22,5	17,3																
36	25,4	22,3	20	16,5	27,1	23,7	21	16,8		28,5	24,7	21,8	17																
38	24,1	21,4	19,4	16,3	25,9	22,7	20,3	16,5		27,3	23,8	21,1	16,7																
40	22,9	20,5	18,7	16,1	24,8	21,9	19,6	16,3		26,2	23	20,4	16,4																
42	21,8	19,7	18,2	15,9	23,7	21	19	16		25,1	22,2	19,8	16,2																
44	20,8	19	17,7	15,8	22,7	20,3	18,5	15,9		24,1	21,5	19,2	16																
46	19,9	18,4	17,2		21,7	19,6	18	15,7		23,2	20,7	18,7	15,8																
48	19,1	17,8	16,8		20,8	18,9	17,5			22,4	20	18,2	15,7																
50	18,3	17,3	16,4		20	18,3	17,1			21,5	19,4	17,7	15,6																
52	17,7	16,8	16,1		19,2	17,8	16,7			20,4	18,8	17,3																	
54	17	16,4			18,5	17,3	16,4			18,7	18,3	17																	
56	16,5	16,1			17,7	16,9	16,1			17,2	17,6	16,6																	
58	14,1				16,3	16,5	15,9			15,7	16,4	16,4																	
60					14,9	15,3				14,4	15	15,5																	
62					13,7					13,2	13,7	14,1																	
64										12	12,5																		
66										10,9	11,3																		
68											9,7																		
70																													
72																													
74																													
76																													
78																													
80																													

* Adapter · adapter · pièce d'adaptateur · adattatore · adaptador · адаптер

275_310_0XX01_0XX03_MAXTAB

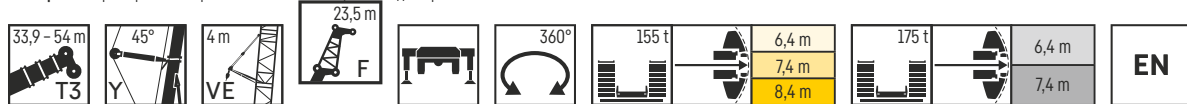

	33,9 m + 6,7 m*				39,7 m + 6,7 m*				45,3 m + 6,7 m*				51 m + 6,7 m*				53 m + 6,7 m*				54 m + 6,7 m*								
	F 23,5 m																												
	0°	10°	20°	40°	0°	10°	20°	40°	0°	10°	20°	40°	0°	10°	20°	40°	0°	10°	20°	40°	0°	10°	20°	40°					
10	47,3																												
11	45,6																												
12	44																												
14	40,9																												
16	38,1	31,4																											
18	35,7	29,9	25,5																										
20	33,5	28,4	24,4																										
22	31,6	27,1	23,3																										
24	29,9	25,8	22,3																										
26	28,4	24,7	21,4	16,2																									
28	27	23,6	20,5	15,3																									
30	25,7	22,6	19,8	14,9																									
32	24,5	21,6	19,1	14,5																									
34	23,3	20,7	18,5	14,2																									
36	22,3	19,9	17,9	13,9																									
38	21,3	19,2	17,3	13,6																									
40	20,3	18,5	16,8	13,4																									
42	19,5	17,8	16,3	13,1																									
44	18,7	17,2	15,9	13																									
46	17,9	16,7	15,6	12,8																									
48	17,2	16,2	15,2																										
50	16,6	15,7	14,9																										
52	16,1	15,4	14,7																										
54	15,6	15	14,5																										
56	15,1	14,7	14,4																										
58	14,7	14,5																											
60	14,5																												
62																													
64																													
66																													
68																													
70																													
72																													
74																													
76																													
78																													
80																													

Traglasten

T3YVEF 34 m

Lifting capacities • Forces de levage • Portate • Tablas de carga • Грузоподъемность

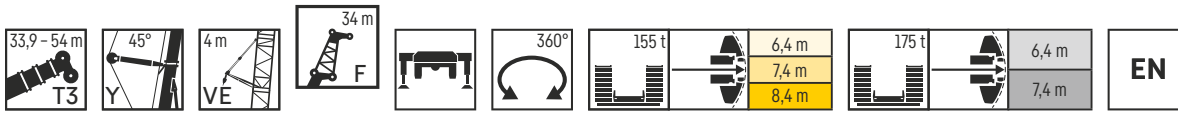

	33,9 m + 6,7 m*				39,7 m + 6,7 m*				45,3 m + 6,7 m*				51 m + 6,7 m*				53 m + 6,7 m*				54 m + 6,7 m*										
	F 34 m																														
	0°	10°	20°	40°	0°	10°	20°	40°	0°	10°	20°	40°	0°	10°	20°	40°	0°	10°	20°	40°	0°	10°	20°	40°	0°	10°	20°	40°			
12	30																												12		
14	28				29,1							29,2																	14		
16	26,1				27,1							27,5					27,2							26,8				26,7	16		
18	24,5	20,5			25,4							25,8					25,6						25,4				25,3		18		
20	23	19,4			24	19,9						24,3	19,9				24,3						24,1				24,1		20		
22	21,7	18,5			22,6	18,9						22,9	19,1				23	18,9					22,9	18,9			22,8	18,8	22		
24	20,5	17,5	15,1		21,3	18						21,8	18,2				21,9	18,2					21,8	18			21,8	18	24		
26	19,4	16,8	14,4		20,2	17,2	14,7					20,7	17,4	14,8			20,9	17,4	14,7				20,7	17,3			20,7	17,3	26		
28	18,4	16	13,8		19,1	16,4	14,1					19,6	16,6	14,2			19,9	16,7	14,2				19,8	16,7	14,1		19,8	16,7	14,1	28	
30	17,5	15,3	13,1		18,2	15,7	13,6					18,7	16	13,7			18,9	16,1	13,7				18,9	16	13,7		18,9	16,1	13,7	30	
32	16,6	14,6	12,6		17,3	15,1	13					17,8	15,4	13,3			18,1	15,5	13,3				18,1	15,4	13,2		18,1	15,5	13,2	32	
34	15,9	14	12,1	8,9	16,5	14,5	12,5	9				17	14,8	12,8	9		17,3	14,9	12,9				17,4	14,9	12,8		17,4	14,9	12,8	34	
36	15,1	13,4	11,6	8,6	15,8	13,9	12	8,7				16,4	14,2	12,4	8,7		16,7	14,4	12,5	8,8			16,7	14,4	12,5	8,7	16,7	14,4	12,5	8,7	36
38	14,4	12,8	11,1	8,3	15,1	13,4	11,6	8,4				15,6	13,7	11,9	8,5		16	13,9	12,1	8,5			16	13,9	12,1	8,5	16	13,9	12,1	8,5	38
40	13,8	12,2	10,7	8,1	14,5	12,8	11,1	8,2				15	13,3	11,5	8,2		15,4	13,5	11,7	8,3			15,4	13,5	11,7	8,3	15,5	13,5	11,7	8,3	40
42	13,1	11,7	10,3	7,8	13,8	12,3	10,7	7,9				14,4	12,8	11,1	8		14,8	13	11,3	8,1			14,8	13,1	11,4	8,1	14,9	13	11,4	8,1	42
44	12,5	11,2	9,9	7,6	13,3	11,8	10,4	7,7				13,9	12,3	10,7	7,8		14,2	12,6	11	7,9			14,2	12,6	11	7,9	14,3	12,7	11	7,9	44
46	11,9	10,7	9,6	7,4	12,7	11,4	10	7,5				13,3	11,9	10,4	7,6		13,7	12,2	10,6	7,7			13,8	12,3	10,7	7,7	13,8	12,3	10,7	7,7	46
48	11,3	10,3	9,3	7,2	12,2	10,9	9,7	7,3				12,8	11,5	10	7,4		13,2	11,9	10,3	7,5			13,3	11,9	10,3	7,5	13,4	11,9	10,4	7,5	48
50	10,8	9,9	9	7	11,7	10,5	9,4	7,2				12,4	11,1	9,7	7,3		12,8	11,5	10	7,3			12,8	11,5	10	7,4	12,9	11,5	10,1	7,4	50
52	10,4	9,5	8,7	6,9	11,2	10,1	9,1	7				11,9	10,7	9,4	7,1		12,3	11,1	9,7	7,2			12,4	11,2	9,7	7,2	12,5	11,2	9,8	7,2	52
54	9,9	9,2	8,4	6,8	10,7	9,8	8,8	6,9				11,4	10,3	9,2	7		11,9	10,7	9,4	7			12	10,8	9,5	7,1	12,1	10,9	9,5	7,1	54
56	9,5	8,9	8,2	6,7	10,3	9,4	8,6	6,8				11	9,9	8,9	6,9		11,5	10,4	9,2	6,9			11,6	10,5	9,2	6,9	11,7	10,5	9,3	6,9	56
58	9,1	8,6	8	6,6	9,9	9,1	8,3	6,7				10,6	9,6	8,7	6,8		11,1	10,1	8,9	6,8			11,2	10,1	9	6,8	11,3	10,2	9	6,8	58
60	8,8	8,3	7,8		9,5	8,8	8,1	6,6				10,2	9,3	8,4	6,7		10,8	9,7	8,7	6,7			10,9	9,8	8,7	6,7	11	9,9	8,8	6,7	60
62	8,5	8,1	7,7		9,2	8,6	8					9,8	9	8,2	6,6		10,4	9,4	8,5	6,6			10,5	9,5	8,5	6,6	10,6	9,6	8,6	6,6	62
64	8,2	7,9	7,5		8,8	8,3	7,8					9,5	8,8	8	6,5		10	9,1	8,3	6,6			10,2	9,3	8,3	6,6	10,2	9,3	8,4	6,6	64
66	7,9	7,7	7,4		8,5	8,1	7,6					9,1	8,5	7,9			9,7	8,9	8,1	6,5			9,8	9	8,2	6,5	9,9	9	8,2	6,5	66
68	7,7	7,5			8,3	7,9	7,5					8,8	8,3	7,7			9,4	8,7	7,9	6,5			9,5	8,8	8	6,4	9,6	8,8	8	6,4	68
70	7,5	7,4			8	7,7	7,4					8,6	8,1	7,6			9,1	8,4	7,8				9,2	8,5	7,8		9,3	8,6	7,9	6,4	70
72					7,8	7,6	7,4					8,3	7,9	7,5			8,7	8,2	7,6				8,7	8,3	7,7		8,5	8,4	7,7		72
74					7,6	7,4						8	7,7	7,4			7,8	8	7,5				7,8	8,1	7,6		7,6	8,1	7,6		74
76					7,4							7,8	7,5	7,3			7,1	7,7	7,4				7	7,7	7,4		6,8	7,6	7,5		76
78												7,3	7,4				6,3	7	7,3				6,2	7	7,3		6,1	6,8	7,4		78
80												6,6	7				5,6	6,2	6,7				5,5	6,2	6,7		5,3	6	6,6		80
82												5,1					4,9	5,4					4,8	5,4	5,9		4,7	5,3	5,8		82
84																	4,3	4,7					4,2	4,7			4	4,6	5		84
86																	3,6						3,6	4			3,4	3,9			86
88																							3				2,8	3,2			88
90																											1,8				90

* Adapter - adapter - pièce d'adaptateur - adattatore - adaptador - адаптер

275_310_0XX01_0XX03_MAXTAB

Traglasten

T3YVEF 37,5 m

Lifting capacities • Forces de levage • Portate • Tablas de carga • Грузоподъемность

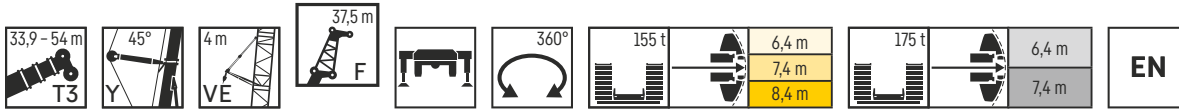

	33,9 m + 6,7 m*				39,7 m + 6,7 m*				45,3 m + 6,7 m*				51 m + 6,7 m*				53 m + 6,7 m*				54 m + 6,7 m*								
	F 37,5 m																												
	0°	10°	20°	40°	0°	10°	20°	40°	0°	10°	20°	40°	0°	10°	20°	40°	0°	10°	20°	40°	0°	10°	20°	40°	0°	10°	20°	40°	
14	24,9				25,8				26																				14
16	23,3				24,2				24,4																				16
18	21,9				22,7				23												23								18
20	20,6	17,3			21,4				21,7											21,8									20
22	19,4	16,5			20,1	16,9			20,4	17										20,6	16,8								22
24	18,4	15,6			19	16,1			19,3	16,1										19,6	16,1								24
26	17,3	14,9	12,9		18	15,3			18,4	15,5										18,7	15,4								26
28	16,4	14,2	12,3		17	14,6	12,5		17,4	14,8	12,6									17,7	14,8	12,6							28
30	15,6	13,6	11,7		16,2	14	12		16,6	14,2	12,1									17	14,2	12,2							30
32	14,8	13	11,2		15,4	13,4	11,6		15,9	13,6	11,7									16,2	13,7	11,8							32
34	14,1	12,5	10,6		14,7	12,8	11,1		15,1	13,1	11,3									15,5	13,2	11,4							34
36	13,4	11,9	10,2	7,5	14	12,4	10,6	7,5	14,5	12,6	10,9									14,8	12,7	11							36
38	12,8	11,3	9,8	7,2	13,4	11,8	10,2	7,3	13,9	12,1	10,5	7,3								14,3	12,3	10,6	7,6						38
40	12,2	10,8	9,4	6,9	12,8	11,4	9,8	7	13,3	11,7	10	7,1								13,7	11,9	10,3	7,3						40
42	11,7	10,3	9	6,7	12,3	10,9	9,4	6,8	12,7	11,3	9,7	6,9								13,1	11,4	10	7,1						42
44	11,1	9,9	8,7	6,5	11,8	10,5	9	6,6	12,2	10,9	9,3	6,7								12,6	11,1	9,6	6,9						44
46	10,6	9,5	8,3	6,3	11,2	10	8,7	6,4	11,7	10,5	9	6,5								12,1	10,7	9,3	6,8						46
48	10,1	9,1	8	6,1	10,8	9,6	8,4	6,2	11,3	10,1	8,7	6,3								11,7	10,3	9	6,6						48
50	9,6	8,7	7,8	5,9	10,3	9,2	8,1	6,1	10,9	9,7	8,4	6,1								11,3	10	8,7	6,4						50
52	9,1	8,3	7,5	5,8	9,9	8,8	7,8	5,9	10,5	9,3	8,1	6								10,9	9,7	8,4	6,3						52
54	8,7	8	7,3	5,7	9,4	8,5	7,6	5,7	10	9	7,9	5,8								10,5	9,3	8,2	6,1						54
56	8,3	7,7	7	5,5	9	8,2	7,3	5,6	9,7	8,7	7,6	5,7								10,1	9	7,9	6						56
58	8	7,4	6,8	5,4	8,6	7,9	7,1	5,5	9,3	8,4	7,4	5,6								9,8	8,7	7,7	5,9						58
60	7,7	7,2	6,6	5,4	8,3	7,6	6,9	5,4	8,9	8,1	7,2	5,5								9,4	8,4	7,5	5,8						60
62	7,4	6,9	6,4		8	7,4	6,7	5,4	8,5	7,8	7	5,4								9,1	8,1	7,3	5,7						62
64	7,1	6,7	6,3		7,7	7,1	6,6	5,3	8,2	7,5	6,8	5,3								8,8	7,9	7,1	5,6						64
66	6,8	6,5	6,2		7,4	6,9	6,4		7,9	7,3	6,6	5,3								8,4	7,6	6,9	5,5						66
68	6,6	6,3	6		7,1	6,7	6,2		7,6	7	6,5	5,2								8,2	7,4	6,8	5,4						68
70	6,4	6,2	6		6,9	6,5	6,1		7,4	6,9	6,3									7,9	7,2	6,6	5,4						70
72	6,2	6,1			6,6	6,3	6		7,1	6,7	6,2									7,6	7	6,5	5,3						72
74	6				6,4	6,2	6		6,9	6,5	6,1									7,3	6,8	6,3							74
76					6,2	6,1			6,7	6,3	6									7,1	6,7	6,2							76
78					6,1	6			6,5	6,2	5,9									6,7	6,5	6,1							78
80					6				6,3	6,1	5,9									6,1	6,3	6							80
82									6,1	6										5,4	6	6							82
84									5,6	5,9										4,7	5,3	5,8							84
86									3,5											4,1	4,6								86
88																				3,5	3,9								88
90																					2,8								90
92																						2,1							92

* Adapter · adapter · pièce d'adaptateur · adattatore · adaptador · адаптер

275_310_0XX01_0XX03_MAXTAB

Traglasten

T3YVEF 41 m

Lifting capacities • Forces de levage • Portate • Tablas de carga • Грузоподъемность

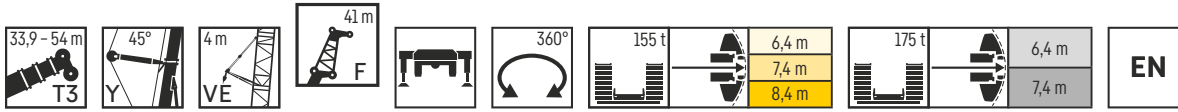

	33,9 m + 6,7 m*				39,7 m + 6,7 m*				45,3 m + 6,7 m*				51 m + 6,7 m*				53 m + 6,7 m*				54 m + 6,7 m*							
	F 41 m																											
	0°	10°	20°	40°	0°	10°	20°	40°	0°	10°	20°	40°	0°	10°	20°	40°	0°	10°	20°	40°	0°	10°	20°	40°	0°	10°	20°	40°
14	22,5				23,4								22,2				21,9											14
16	21,2				22																							16
18	19,9				20,7								20,9				20,7				20,4				20,4			18
20	18,8				19,5								19,7				19,6				19,4				19,4			20
22	17,7	14,7			18,4	15				18,7	15			18,6						18,5				18,4				22
24	16,7	13,9			17,3	14,3				17,6	14,4			17,7	14,3					17,5				17,5				24
26	15,8	13,3			16,4	13,6				16,7	13,7			16,8	13,7					16,7	13,6			16,7	13,5			26
28	15	12,7	11,2		15,5	13	11,5			15,9	13,1			16	13,1					15,9	13			15,9	13			28
30	14,2	12,1	10,7		14,7	12,4	11			15,1	12,6	11		15,2	12,6	10,9				15,2	12,5			15,2	12,5			30
32	13,5	11,5	10,2		14	11,9	10,5			14,4	12	10,6		14,6	12,1	10,5				14,5	12	10,4		14,5	12	10,4		32
34	12,9	11	9,7		13,4	11,3	10,1			13,8	11,5	10,2		13,9	11,6	10,2				13,9	11,6	10,1		13,9	11,5	10,1		34
36	12,2	10,6	9,3		12,8	10,9	9,7			13,1	11,1	9,8		13,3	11,2	9,8				13,3	11,1	9,8		13,4	11,1	9,7		36
38	11,6	10,1	8,9	6,3	12,2	10,4	9,2			12,6	10,6	9,4		12,8	10,7	9,5				12,8	10,7	9,4		12,8	10,7	9,4		38
40	11,1	9,6	8,5	6	11,6	10	8,9	6,2		12	10,2	9,1	6,2	12,3	10,4	9,1				12,3	10,3	9,1		12,3	10,4	9,1		40
42	10,6	9,1	8,1	5,8	11,1	9,6	8,5	5,9		11,5	9,9	8,7	6	11,8	10	8,8	6			11,8	10	8,8	6	11,8	10	8,8	6	42
44	10,1	8,7	7,8	5,6	10,6	9,2	8,1	5,7		11	9,5	8,4	5,8	11,3	9,7	8,5	5,8			11,3	9,6	8,5	5,8	11,4	9,7	8,5	5,8	44
46	9,6	8,3	7,5	5,4	10,1	8,8	7,8	5,5		10,6	9,1	8,1	5,6	10,9	9,3	8,2	5,6			10,9	9,3	8,3	5,6	10,9	9,3	8,3	5,6	46
48	9,1	7,9	7,2	5,2	9,7	8,4	7,5	5,4		10,2	8,8	7,7	5,4	10,4	9	7,9	5,5			10,5	9	8	5,5	10,5	9	8	5,5	48
50	8,7	7,6	6,9	5,1	9,3	8	7,2	5,2		9,8	8,4	7,4	5,3	10,1	8,7	7,6	5,3			10,1	8,7	7,7	5,3	10,1	8,7	7,7	5,3	50
52	8,2	7,2	6,6	4,9	8,9	7,7	6,9	5		9,4	8,1	7,2	5,1	9,7	8,4	7,4	5,2			9,7	8,4	7,4	5,2	9,8	8,4	7,4	5,2	52
54	7,8	6,9	6,3	4,8	8,5	7,4	6,7	4,9		9	7,8	6,9	5	9,3	8,1	7,1	5			9,4	8,1	7,2	5	9,4	8,2	7,2	5	54
56	7,5	6,6	6,1	4,7	8,1	7,1	6,4	4,8		8,7	7,5	6,7	4,9	9	7,8	6,9	4,9			9,1	7,9	6,9	4,9	9,1	7,9	6,9	4,9	56
58	7,1	6,3	5,9	4,6	7,7	6,8	6,2	4,7		8,3	7,2	6,4	4,8	8,7	7,5	6,7	4,8			8,8	7,6	6,7	4,8	8,8	7,6	6,7	4,8	58
60	6,8	6,1	5,7	4,5	7,4	6,5	6	4,6		7,9	6,9	6,2	4,7	8,4	7,2	6,4	4,7			8,5	7,3	6,5	4,7	8,5	7,3	6,5	4,8	60
62	6,5	5,9	5,5	4,5	7,1	6,3	5,8	4,5		7,6	6,6	6	4,6	8,1	7	6,2	4,6			8,1	7	6,3	4,7	8,2	7,1	6,3	4,7	62
64	6,2	5,6	5,3	4,4	6,8	6	5,6	4,5		7,3	6,4	5,8	4,5	7,8	6,7	6	4,6			7,8	6,8	6,1	4,6	7,9	6,8	6,1	4,6	64
66	5,9	5,4	5,2		6,5	5,8	5,4	4,4		7	6,2	5,7	4,5	7,4	6,5	5,9	4,5			7,6	6,6	5,9	4,5	7,6	6,6	5,9	4,5	66
68	5,7	5,3	5		6,2	5,6	5,3	4,4		6,7	6	5,5	4,4	7,2	6,3	5,7	4,4			7,3	6,4	5,8	4,5	7,3	6,4	5,8	4,4	68
70	5,5	5,1	5		6	5,4	5,1			6,4	5,8	5,4	4,4	6,9	6,1	5,5	4,4			7	6,1	5,6	4,4	7,1	6,2	5,6	4,4	70
72	5,3	5	4,9		5,7	5,3	5			6,2	5,6	5,2	4,3	6,6	5,9	5,4	4,3			6,7	6	5,4	4,3	6,8	6	5,5	4,4	72
74	5,1	4,9	4,8		5,5	5,1	4,9			6	5,4	5,1		6,4	5,7	5,3	4,3			6,5	5,8	5,3	4,3	6,6	5,8	5,3	4,3	74
76	5	4,8			5,3	5	4,9			5,7	5,3	5		6,1	5,5	5,1				6,3	5,6	5,2	4,3	6,3	5,6	5,2	4,3	76
78	4,8				5,1	4,9	4,8			5,5	5,1	4,9		5,9	5,3	5				6	5,4	5,1		6,1	5,5	5,1		78
80					5	4,8				5,3	5	4,8		5,7	5,2	5				5,8	5,3	5		5,9	5,3	5		80
82					4,9	4,8				5,2	4,9	4,8		5,4	5,1	4,9				5,4	5,2	4,9		5,2	5,2	4,9		82
84					4,5					5	4,8			4,8	5	4,8				4,7	5	4,8		4,6	5	4,9		84
86										4,9	4,8			4,2	4,8	4,8				4,1	4,8	4,8		4	4,7	4,8		86
88										4,4				3,6	4,2	4,6				3,5	4,2	4,6		3,4	4	4,6		88
90														3	3,6					3	3,5	4		2,8	3,4	3,9		90
92														2,5	2,9					2,4	2,9			2,3	2,8			92
94																				1,9	2,3			1,8	2,2			94

* Adapter - adapter - pièce d'adaptateur - adattatore - adaptador - адаптер

275_310_0XX01_0XX03_MAXTAB

Traglasten

T3YVEF 44,5 m

Lifting capacities • Forces de levage • Portate • Tablas de carga • Грузоподъемность

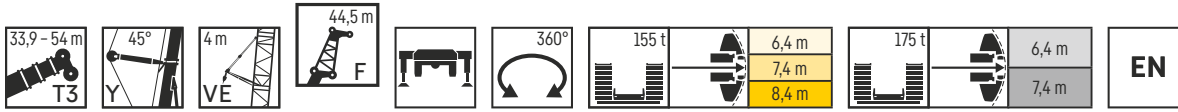

	33,9 m + 6,7 m*				39,7 m + 6,7 m*				45,3 m + 6,7 m*				51 m + 6,7 m*				53 m + 6,7 m*				54 m + 6,7 m*								
	F 44,5 m																												
	0°	10°	20°	40°	0°	10°	20°	40°	0°	10°	20°	40°	0°	10°	20°	40°	0°	10°	20°	40°	0°	10°	20°	40°	0°	10°	20°	40°	
14	20,3																												14
16	19				19,8					20																			16
18	18				18,6					18,8							18,6												18
20	16,9				17,6					17,8							17,6												20
22	16	13,2			16,6					16,8							16,7												22
24	15,1	12,6			15,6	12,9				15,9	12,9						15,8												24
26	14,3	11,9			14,8	12,3				15,1	12,3						15,1	12,3											26
28	13,5	11,4			14	11,7				14,3	11,7						14,4	11,8											28
30	12,8	10,9	9,6		13,3	11,1	9,8			13,6	11,2						13,6	11,3											30
32	12,1	10,3	9,2		12,6	10,6	9,4			12,9	10,7	9,4					13,1	10,9	9,3										32
34	11,6	9,9	8,7		12	10,2	9			12,4	10,3	9					12,5	10,4	9										34
36	11	9,4	8,3		11,4	9,7	8,6			11,8	9,9	8,7					11,9	10	8,7										36
38	10,5	9	7,9		10,9	9,3	8,3			11,2	9,5	8,4					11,4	9,6	8,3										38
40	9,9	8,6	7,5		10,4	8,9	7,9			10,8	9,1	8,1					10,9	9,2	8										40
42	9,5	8,2	7,2	5	9,9	8,5	7,5	5,1		10,3	8,8	7,7	5,2				10,5	8,9	7,8										42
44	9,1	7,7	6,9	4,9	9,5	8,2	7,2	5		9,8	8,4	7,4	5				10,1	8,6	7,5	5									44
46	8,6	7,4	6,6	4,7	9,1	7,8	6,9	4,8		9,4	8,1	7,1	4,8				9,7	8,3	7,2	4,8									46
48	8,2	7	6,3	4,6	8,7	7,4	6,6	4,7		9	7,8	6,8	4,7				9,2	8	6,9	4,7									48
50	7,7	6,7	6	4,4	8,3	7,1	6,3	4,5		8,7	7,4	6,5	4,6				8,9	7,7	6,7	4,6									50
52	7,3	6,4	5,7	4,3	7,9	6,8	6	4,4		8,3	7,1	6,2	4,4				8,6	7,4	6,4	4,5									52
54	7	6,1	5,5	4,2	7,6	6,5	5,8	4,3		8	6,8	6	4,3				8,2	7,1	6,2	4,4									54
56	6,6	5,8	5,3	4,1	7,2	6,2	5,5	4,2		7,7	6,5	5,8	4,2				7,9	6,9	5,9	4,3									56
58	6,3	5,5	5,1	4	6,8	5,9	5,3	4,1		7,3	6,3	5,5	4,1				7,6	6,6	5,7	4,2									58
60	6	5,3	4,9	3,9	6,5	5,6	5,1	4		7	6	5,3	4				7,4	6,3	5,5	4,1									60
62	5,7	5,1	4,7	3,8	6,2	5,4	4,9	3,9		6,7	5,8	5,2	3,9				7,1	6,1	5,3	4									62
64	5,4	4,9	4,6	3,7	5,9	5,2	4,8	3,8		6,4	5,5	5	3,9				6,8	5,9	5,2	3,9									64
66	5,1	4,7	4,5	3,7	5,6	5	4,7	3,7		6,1	5,3	4,8	3,8				6,5	5,6	5	3,8									66
68	4,9	4,6	4,4	3,6	5,4	4,8	4,5	3,7		5,8	5,1	4,7	3,7				6,2	5,4	4,9	3,8									68
70	4,8	4,4	4,3		5,2	4,7	4,4	3,6		5,6	4,9	4,6	3,7				6	5,2	4,7	3,7									70
72	4,6	4,3	4,2		5	4,6	4,3			5,3	4,8	4,5	3,6				5,7	5	4,6	3,6									72
74	4,4	4,2	4,1		4,8	4,4	4,2			5,1	4,6	4,4	3,6				5,5	4,9	4,5	3,6									74
76	4,3	4,1	4		4,6	4,3	4,1			5	4,5	4,3					5,3	4,8	4,4	3,6									76
78	4,2	4			4,5	4,2	4,1			4,8	4,4	4,2					5,1	4,6	4,3	3,5									78
80	4,1	4			4,3	4,1	4			4,6	4,3	4,1					4,9	4,5	4,2										80
82	4				4,2	4	4			4,5	4,2	4					4,8	4,4	4,1										82
84					4,1	4				4,4	4,1	4					4,6	4,3	4,1										84
86					4					4,2	4	4					4,5	4,2	4										86
88										4,1	4						4	4,1	4										88
90										4	3,9						3,4	4	3,9										90
92										3,3							2,9	3,5											92
94																	2,4	2,9											94
96																	1,9	2,3											96
98																													98

* Adapter - adapter - pièce d'adaptateur - adattatore - adaptador - адаптер

275_310_OXX01_OXX03_MAXTAB

Traglasten

T3YVEF 48 m

Lifting capacities • Forces de levage • Portate • Tablas de carga • Грузоподъемность

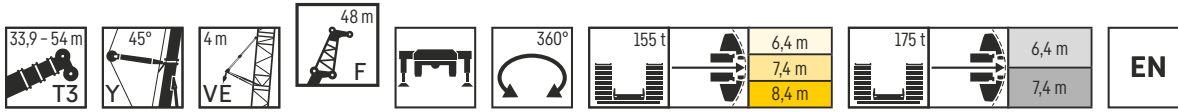

	33,9 m + 6,7 m*				39,7 m + 6,7 m*				45,3 m + 6,7 m*				51 m + 6,7 m*				53 m + 6,7 m*				54 m + 6,7 m*										
	F 48 m																														
	0°	10°	20°	40°	0°	10°	20°	40°	0°	10°	20°	40°	0°	10°	20°	40°	0°	10°	20°	40°	0°	10°	20°	40°	0°	10°	20°	40°			
14	18,2																												14		
16	17,1				17,8								17,9																16		
18	16,1				16,8								17																18		
20	15,2				15,8								16											15,6			15,6		20		
22	14,4				14,9								15,1											14,8			14,8		22		
24	13,5	11,6			14,1	11,9							14,2											14,1			14,1		24		
26	12,8	11,1			13,3	11,4							13,5	11,4										13,4			13,4		26		
28	12,1	10,5			12,6	10,8							12,8	10,9										12,7	10,7		12,7	10,6	28		
30	11,4	10			11,9	10,3							12,2	10,4										12,1	10,2		12,1	10,2	30		
32	10,9	9,5	8,2		11,3	9,8	8,3						11,5	9,9										11,6	9,8		11,6	9,8	32		
34	10,3	9,1	7,8		10,7	9,4	7,9						11	9,4	7,9									11	9,4		11	9,3	34		
36	9,8	8,7	7,4		10,2	8,9	7,6						10,5	9	7,6									10,6	9	7,5	10,6	9	36		
38	9,3	8,3	7		9,7	8,5	7,3						10	8,6	7,3									10,1	8,6	7,2	10,1	8,6	38		
40	8,8	7,9	6,6		9,3	8,1	6,9						9,5	8,3	7									9,7	8,3	6,9	9,7	8,3	40		
42	8,4	7,5	6,3		8,8	7,8	6,6						9,1	7,9	6,7									9,2	7,9	6,7	9,2	7,9	42		
44	8	7,1	6	4,2	8,4	7,5	6,2						8,7	7,6	6,4									8,8	7,6	6,4	8,8	7,6	44		
46	7,6	6,7	5,7	4,1	8	7,1	5,9	4,1					8,3	7,3	6,1	4,2								8,5	7,4	6,2	8,5	7,3	46		
48	7,2	6,4	5,4	3,9	7,6	6,8	5,7	4					7,9	7	5,8	4								8,2	7,1	6	8,2	7,1	48		
50	6,8	6,1	5,2	3,8	7,3	6,4	5,4	3,9					7,6	6,7	5,6	3,9								7,8	6,8	5,7	7,8	6,8	50		
52	6,4	5,7	4,9	3,7	6,9	6,1	5,1	3,7					7,3	6,4	5,3	3,8								7,5	6,5	5,5	7,5	6,6	52		
54	6,1	5,4	4,7	3,6	6,6	5,8	4,9	3,6					6,9	6,1	5,1	3,6								7,2	6,3	5,2	7,2	6,3	54		
56	5,7	5,2	4,6	3,4	6,3	5,5	4,7	3,5					6,7	5,8	4,9	3,5								6,9	6,1	5,1	6,9	6,1	56		
58	5,4	4,9	4,4	3,3	6	5,3	4,6	3,4					6,4	5,6	4,7	3,4								6,6	5,8	4,9	6,6	5,9	58		
60	5,1	4,7	4,2	3,2	5,6	5	4,4	3,3					6,1	5,3	4,6	3,3								6,4	5,6	4,7	6,4	5,6	60		
62	4,9	4,5	4,1	3,1	5,4	4,8	4,3	3,2					5,8	5,1	4,4	3,3								6,2	5,4	4,6	6,2	5,4	62		
64	4,7	4,4	3,9	3,1	5,1	4,6	4,1	3,1					5,5	4,9	4,3	3,2								5,9	5,1	4,4	5,9	5,1	64		
66	4,5	4,2	3,8	3	4,9	4,5	4	3,1					5,3	4,7	4,1	3,1								5,6	4,9	4,3	5,6	4,9	66		
68	4,3	4	3,7	2,9	4,7	4,3	3,9	3					5	4,5	4	3								5,4	4,8	4,2	5,4	4,8	68		
70	4,1	3,9	3,6	2,9	4,5	4,1	3,8	2,9					4,8	4,4	3,9	3								5,1	4,6	4	5,2	4,6	70		
72	4	3,8	3,5		4,3	4	3,6	2,9					4,6	4,2	3,8	2,9								4,9	4,4	3,9	4,9	4,4	72		
74	3,8	3,6	3,4		4,1	3,9	3,5	2,8					4,4	4,1	3,7	2,9								4,7	4,3	3,8	4,7	4,3	74		
76	3,7	3,5	3,3		4	3,7	3,4						4,3	4	3,6	2,8								4,6	4,1	3,7	4,6	4,2	76		
78	3,5	3,4	3,2		3,8	3,6	3,4						4,1	3,8	3,5	2,8								4,4	4	3,6	4,4	4,1	78		
80	3,4	3,3	3,2		3,7	3,5	3,3						4	3,7	3,4									4,2	3,9	3,5	4,2	3,9	80		
82	3,3	3,2			3,6	3,4	3,2						3,8	3,6	3,3									4,1	3,8	3,4	4,1	3,8	82		
84	3,2				3,5	3,3	3,2						3,7	3,5	3,3									4	3,7	3,4	4	3,7	84		
86					3,3	3,2							3,6	3,4	3,2									3,8	3,6	3,3	3,8	3,6	86		
88					3,2	3,2							3,5	3,3	3,2									3,7	3,5	3,2	3,7	3,5	88		
90					3,2								3,4	3,2	3,1									3,4	3,4	3,2	3,4	3,4	90		
92													3,3	3,2										2,9	3,3	3,1	2,8	3,3	92		
94													3,2	3,2										2,4	3	3,1	2,3	3	94		
96													1,6											1,9	2,5		1,8	2,4	96		
98																								1,5	2		1,4	1,9	98		
100																											1,4		1,1	1,8	100

* Adapter - adapter - pièce d'adaptateur - adattatore - adaptador - адаптер

275_310_0XX01_0XX03_MAXTAB

Traglasten

T3YVEF 51,5 m

Lifting capacities • Forces de levage • Portate • Tablas de carga • Грузоподъемность

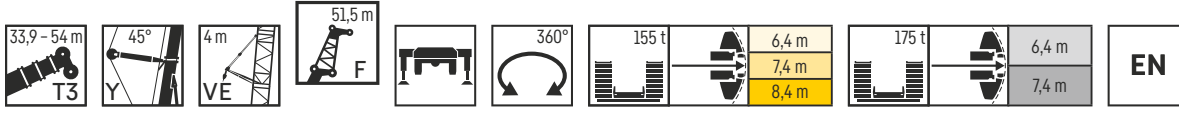

	33,9 m + 6,7 m*				39,7 m + 6,7 m*				45,3 m + 6,7 m*				51 m + 6,7 m*				53 m + 6,7 m*				54 m + 6,7 m*								
	F 51,5 m																												
	0°	10°	20°	40°	0°	10°	20°	40°	0°	10°	20°	40°	0°	10°	20°	40°	0°	10°	20°	40°	0°	10°	20°	40°	0°	10°	20°	40°	
16	15,5				16,1								15,3																16
18	14,6				15,2								15																18
20	13,8				14,3								14,5								14,1				14				20
22	13				13,5								13,7								13,4				13,3				22
24	12,3				12,7								12,9								12,7				12,7				24
26	11,6	10			12,1	10,3							12,2	10,3							12,1				12				26
28	11	9,6			11,4	9,8							11,6	9,9							11,5				11,5				28
30	10,4	9,1			10,9	9,4							11	9,4							10,9	9,2			10,9	9,2			30
32	9,9	8,7			10,3	8,9							10,4	8,9							10,5	8,8			10,5	8,8			32
34	9,3	8,3	7		9,8	8,5	7,1						9,9	8,5							10	8,5			10	8,4			34
36	8,9	7,9	6,7		9,3	8,1	6,8						9,4	8,1	6,8						9,5	8,1	6,7		9,5	8,1			36
38	8,4	7,5	6,3		8,8	7,7	6,5						9	7,8	6,5						9,1	7,8	6,5		9,1	7,8	6,4		38
40	8	7,2	6		8,4	7,3	6,2						8,6	7,4	6,3						8,7	7,4	6,2		8,7	7,4	6,2		40
42	7,6	6,8	5,7		8	7	5,9						8,2	7,1	6						8,3	7,1	6		8,3	7,1	5,9		42
44	7,2	6,5	5,4		7,6	6,7	5,6						7,8	6,8	5,7						8	6,8	5,8		8	6,8	5,7		44
46	6,9	6,1	5,1		7,2	6,4	5,3						7,5	6,5	5,5						7,6	6,6	5,5		7,6	6,6	5,5		46
48	6,5	5,8	4,9	3,5	6,9	6,1	5,1	3,6					7,1	6,2	5,2	3,6					7,3	6,3	5,3		7,3	6,3	5,3		48
50	6,2	5,5	4,7	3,4	6,6	5,8	4,8	3,4					6,8	6	5	3,5	7	6,1	5,1	3,4	7	6,1	5,1	3,4	7	6,1	5,1		50
52	5,8	5,2	4,5	3,3	6,2	5,5	4,6	3,3					6,5	5,7	4,8	3,3	6,7	5,8	4,9	3,3	6,7	5,8	4,9	3,3	6,7	5,8	4,9	3,3	52
54	5,5	4,9	4,3	3,1	5,9	5,2	4,5	3,2					6,2	5,4	4,6	3,2	6,4	5,6	4,7	3,2	6,4	5,6	4,7	3,2	6,4	5,6	4,7	3,2	54
56	5,2	4,7	4,1	3	5,6	5	4,3	3,1					5,9	5,2	4,4	3,1	6,2	5,4	4,5	3,1	6,2	5,4	4,5	3,1	6,2	5,4	4,5	3,1	56
58	4,9	4,5	3,9	2,9	5,3	4,8	4,1	3					5,7	5	4,3	3	5,9	5,1	4,4	3	5,9	5,2	4,4	3	5,9	5,2	4,4	3	58
60	4,7	4,3	3,8	2,8	5,1	4,5	4	2,9					5,4	4,8	4,1	2,9	5,7	4,9	4,2	2,9	5,7	5	4,2	2,9	5,7	5	4,2	2,9	60
62	4,5	4,1	3,6	2,7	4,8	4,4	3,8	2,8					5,2	4,6	3,9	2,8	5,4	4,8	4,1	2,8	5,5	4,8	4,1	2,8	5,5	4,8	4,1	2,8	62
64	4,3	3,9	3,5	2,7	4,6	4,2	3,7	2,7					4,9	4,4	3,8	2,7	5,2	4,6	3,9	2,8	5,2	4,6	3,9	2,8	5,3	4,6	4	2,8	64
66	4,1	3,8	3,4	2,6	4,4	4	3,6	2,6					4,7	4,2	3,7	2,7	5	4,4	3,8	2,7	5	4,4	3,8	2,7	5	4,5	3,8	2,7	66
68	3,9	3,6	3,3	2,5	4,2	3,8	3,4	2,6					4,5	4,1	3,6	2,6	4,8	4,2	3,7	2,6	4,8	4,3	3,7	2,6	4,8	4,3	3,7	2,6	68
70	3,7	3,5	3,1	2,4	4	3,7	3,3	2,5					4,3	3,9	3,4	2,5	4,6	4,1	3,6	2,6	4,6	4,1	3,6	2,6	4,7	4,1	3,6	2,6	70
72	3,6	3,3	3	2,4	3,9	3,6	3,2	2,4					4,2	3,8	3,3	2,5	4,4	3,9	3,4	2,5	4,5	4	3,5	2,5	4,5	4	3,5	2,5	72
74	3,4	3,2	2,9	2,4	3,7	3,4	3,1	2,4					4	3,6	3,2	2,4	4,2	3,8	3,3	2,4	4,3	3,8	3,4	2,4	4,3	3,8	3,4	2,4	74
76	3,3	3,1	2,9		3,6	3,3	3	2,3					3,8	3,5	3,1	2,4	4,1	3,7	3,2	2,4	4,1	3,7	3,3	2,4	4,2	3,7	3,3	2,4	76
78	3,1	3	2,8		3,4	3,2	2,9	2,3					3,7	3,4	3	2,3	3,9	3,6	3,1	2,3	4	3,6	3,2	2,3	4	3,6	3,2	2,4	78
80	3	2,9	2,7		3,3	3,1	2,8						3,5	3,3	3	2,3	3,8	3,4	3,1	2,3	3,8	3,5	3,1	2,3	3,9	3,5	3,1	2,3	80
82	2,9	2,8	2,7		3,2	3	2,8						3,4	3,1	2,9	2,3	3,6	3,3	3	2,3	3,7	3,4	3	2,3	3,7	3,4	3	2,3	82
84	2,8	2,7	2,6		3	2,9	2,7						3,3	3	2,8		3,5	3,2	2,9	2,2	3,5	3,2	2,9	2,2	3,6	3,3	2,9	2,2	84
86	2,7	2,7			2,9	2,8	2,7						3,2	3	2,7		3,4	3,1	2,8		3,4	3,1	2,8	2,2	3,4	3,2	2,8	2,2	86
88	2,7				2,8	2,7	2,6						3,1	2,9	2,7		3,2	3	2,8		3,3	3	2,8		3,3	3,1	2,8		88
90					2,7	2,7							3	2,8	2,6		3,1	2,9	2,7		3,2	3	2,7		3,2	3	2,7		90
92					2,7	2,6							2,9	2,7	2,6		3	2,9	2,6		3	2,9	2,7		3	2,9	2,7		92
94					2,6								2,8	2,7			2,8	2,8	2,6		2,7	2,8	2,6		2,7	2,8	2,6		94
96													2,7	2,6			2,3	2,7	2,6		2,2	2,7	2,6		2,2	2,7	2,6		96
98													2,5				1,9	2,5	2,5		1,8	2,4	2,6		1,6	2,3	2,6		98
100																	1,4	2			1,3	1,9	2,4		1	1,7	2,3		100
102																		1,4				1,4				1,2			102

* Adapter - adapter - pièce d'adaptateur - adattatore - adaptador - адаптер

275_310_0XX01_0XX03_MAXTAB

Traglasten

T3YVEF 55 m

Lifting capacities • Forces de levage • Portate • Tablas de carga • Грузоподъемность

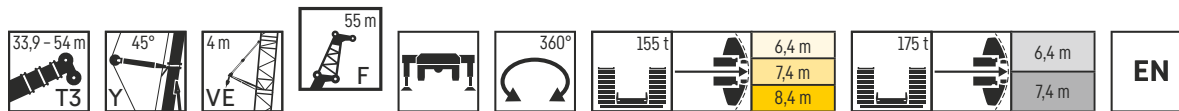

	33,9 m + 6,7 m*				39,7 m + 6,7 m*				45,3 m + 6,7 m*				51 m + 6,7 m*				53 m + 6,7 m*				54 m + 6,7 m*				
	0°	10°	20°	40°	0°	10°	20°	40°	0°	10°	20°	40°	0°	10°	20°	40°	0°	10°	20°	40°	0°	10°	20°		
16	13,9																							16	
18	13,1				13,6							13,7												18	
20	12,4				12,9							13				12,7							12,6	20	
22	11,6				12,2							12,3				12,1							12	22	
24	11				11,5							11,6				11,5							11,3	24	
26	10,4	9			10,9							11				10,9							10,8	26	
28	9,8	8,5			10,2	8,8						10,4	8,7			10,3							10,3	28	
30	9,3	8,1			9,7	8,3						9,8	8,3			9,8	8,3						9,7	30	
32	8,8	7,7			9,2	7,9						9,3	7,9			9,3	7,9						9,3	32	
34	8,3	7,3			8,7	7,5						8,9	7,5			8,9	7,6						8,8	34	
36	7,9	7	5,9		8,2	7,2	6					8,4	7,2	5,9		8,5	7,2						8,4	36	
38	7,5	6,6	5,5		7,8	6,8	5,7					8	6,8	5,7		8,1	6,9	5,7					8	38	
40	7,1	6,3	5,2		7,4	6,5	5,4					7,6	6,5	5,4		7,7	6,6	5,5					7,6	40	
42	6,7	6	5		7	6,1	5,1					7,2	6,2	5,2		7,3	6,3	5,3					7,3	42	
44	6,4	5,7	4,7		6,7	5,8	4,9					6,9	5,9	4,9		7	6,1	5,1					7	44	
46	6	5,4	4,5		6,4	5,6	4,7					6,5	5,6	4,7		6,7	5,8	4,9					6,6	46	
48	5,7	5,1	4,3		6	5,3	4,4					6,2	5,4	4,5		6,3	5,6	4,7					6,3	48	
50	5,4	4,8	4,1	2,9	5,7	5	4,2					5,9	5,1	4,3		6,1	5,3	4,5					6,1	50	
52	5,1	4,6	3,9	2,7	5,4	4,8	4,1	2,8				5,7	4,9	4,1	2,8	5,8	5,1	4,3	2,9				5,8	52	
54	4,8	4,4	3,7	2,6	5,2	4,6	3,9	2,6				5,4	4,7	3,9	2,6	5,5	4,9	4,1	2,8				5,5	54	
56	4,6	4,1	3,6	2,5	4,9	4,3	3,7	2,5				5,1	4,5	3,8	2,5	5,3	4,7	4	2,6				5,3	56	
58	4,4	3,9	3,4	2,4	4,7	4,2	3,6	2,4				4,9	4,3	3,6	2,4	5	4,5	3,8	2,5				5,1	58	
60	4,1	3,7	3,2	2,2	4,4	4	3,4	2,3				4,7	4,1	3,5	2,3	4,8	4,3	3,7	2,5				4,8	60	
62	3,9	3,6	3,1	2,1	4,2	3,8	3,2	2,2				4,4	3,9	3,3	2,2	4,6	4,2	3,5	2,4				4,6	62	
64	3,7	3,4	3	2	4	3,6	3,1	2,1				4,2	3,7	3,2	2,1	4,4	4	3,4	2,3				4,4	64	
66	3,6	3,2	2,8	1,9	3,8	3,4	3	2				4	3,6	3	2	4,2	3,8	3,3	2,2				4,2	66	
68	3,4	3,1	2,7	1,8	3,6	3,3	2,8	1,9				3,9	3,4	2,9	1,9	4	3,7	3,2	2,1				4	68	
70	3,2	2,9	2,6	1,8	3,5	3,1	2,7	1,8				3,7	3,2	2,8	1,8	3,8	3,5	3	2				3,8	70	
72	3	2,8	2,5	1,7	3,3	3	2,6	1,7				3,5	3,1	2,7	1,7	3,7	3,4	2,9	1,9				3,7	72	
74	2,9	2,7	2,4	1,6	3,1	2,8	2,5	1,6				3,3	3	2,6	1,7	3,5	3,3	2,8	1,9				3,5	74	
76	2,8	2,6	2,3	1,6	3	2,7	2,4	1,6				3,2	2,8	2,5	1,6	3,3	3,1	2,7	1,8				3,4	76	
78	2,6	2,4	2,2	1,6	2,8	2,6	2,3	1,5				3	2,7	2,4	1,5	3,2	3	2,6	1,7				3,2	78	
80	2,5	2,3	2,1		2,7	2,5	2,2	1,5				2,9	2,6	2,3	1,5	3	2,9	2,5	1,7				3,1	80	
82	2,4	2,2	2,1		2,6	2,4	2,2	1,5				2,8	2,5	2,2	1,4	2,9	2,8	2,4	1,6				2,9	82	
84	2,3	2,2	2		2,4	2,3	2,1					2,6	2,4	2,1	1,4	2,8	2,7	2,4	1,6				2,8	84	
86	2,2	2,1	2		2,3	2,2	2					2,5	2,3	2,1		2,7	2,6	2,3	1,6				2,7	86	
88	2,1	2			2,2	2,1	2					2,4	2,2	2		2,5	2,5	2,2	1,5				2,6	88	
90	2	2			2,1	2	1,9					2,3	2,1	2		2,4	2,4	2,1					2,5	90	
92	1,9				2	2	1,9					2,2	2,1	1,9		2,3	2,3	2,1					2,4	92	
94					2	1,9						2,1	2	1,9		2,2	2,2	2					2,3	94	
96					1,9							2	1,9	1,8		2,1	2,1	2					2,2	96	
98					1,4							1,9	1,9			1,9	2,1	1,9					1,9	98	
100												1,9	1,8			1,6	2	1,9					1,4	100	
102																1	1,7	1,9					1,6	102	
104																	1,1							1,1	104

* Adapter - adapter - pièce d'adaptateur - adattatore - adaptador - адаптер

275_310_0XX01_0XX03_MAXTAB

Hubhöhen

T3YVENZF

Lifting heights • Hauteurs de levage • Altezze di sollevamento
 Alturas de elevación • Высота подъема

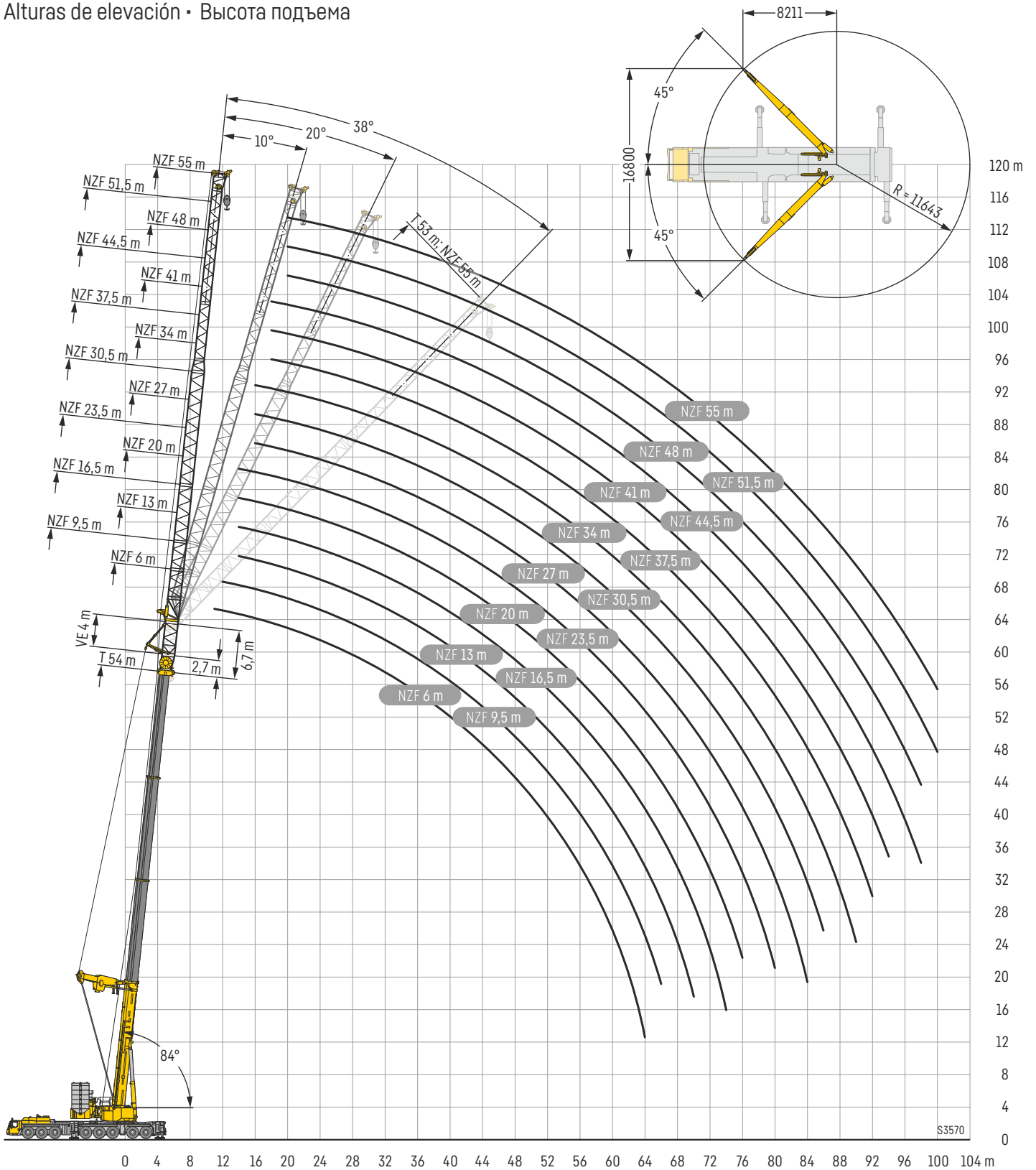

Traglasten

T3YVENZF 6 – 9,5 m

Lifting capacities • Forces de levage • Portate • Tablas de carga • Грузоподъемность

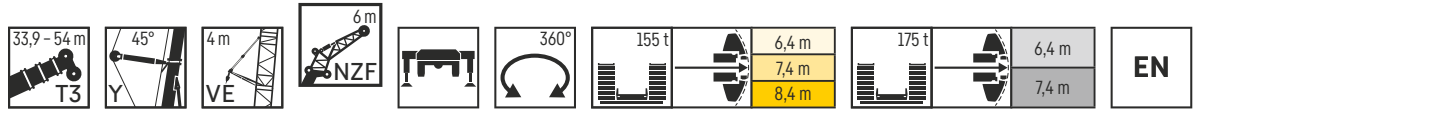

	33,9 m + 6,7 m*				39,7 m + 6,7 m*				45,3 m + 6,7 m*				51 m + 6,7 m*				53 m + 6,7 m*				54 m + 6,7 m*							
	NZF 6 m																											
	0°	10°	20°	38°	0°	10°	20°	38°	0°	10°	20°	38°	0°	10°	20°	38°	0°	10°	20°	38°	0°	10°	20°	38°	0°	10°	20°	38°
8	102,2				103																							
9	100,7	87	70,1		101,6	89,5			99,7																			
10	99,1	84,3	68,5		100	87	69,9		99,7	89						94,9												
11	97,7	81,4	66,7	53	98,7	84,3	68,4	53,8	98,9	86,8	69,7					95	88,6						93,3				92,4	
12	96,4	78,5	65	52	97,5	81,8	66,9	53	97,9	84,5	68,2	53,6				95,1	86,5	69,4				93,4	86,3			92,5	86,2	
14	92,3	73,4	62,4	50	92,3	73,4	62,4	64,1	51,1	95,6	79,8	65,5	51,8			94,9	82,5	66,9			52,4	93,6	82,8	67,4	52,3	92,4	82,7	
16	86,5	69,8	59,7	48,1	91,1	72,7	61,7	49,3	92,9	75,4	63,3	50,1				90,4	78,3	64,6			50,8	89,4	79,1	65	50,7	88,3	79,5	
18	80,4	66,2	57	46,5	86,2	69,6	59,4	47,7	88,7	72,2	61,2	48,6				83	74,2	62,7			49,4	82	75,2	63,1	49,4	81,3	75,6	
20	74,7	63,1	55,5	45,1	80,9	66,3	57	46,3	81,4	69,3	59,1	47,2				76,5	71,6	60,8			48,1	75,9	72,4	61,2	48,1	75,1	72,5	
22	70,5	60,3	53,9	43,8	75,4	63,6	55,6	45,1	73,6	66,3	56,9	46				70,7	69	58,8			46,9	69,9	68,7	59,4	47	69,3	68,1	
24	66,7	57,5	51,6	42,7	68,7	61	54,2	43,9	66,6	63,9	55,7	44,9				64	64,3	56,9			45,8	63,4	63,8	57,5	45,9	62,8	63,5	
26	63,2	55,5	49,4	41,8	62,2	58,5	52,3	42,9	60,1	60,3	54,4	43,9				57,8	58,6	55,8			44,8	57,5	57,9	56,2	44,9	56,8	57,6	
28	58	53,7	47,5	41	56,4	55,9	50,4	42	54,7	55,3	52,8	43				52,4	53,2	53,8			44	51,9	52,6	53	44,1	51,5	52,2	
30	52,4	51,1	45,8	40,3	51,2	51,6	48,6	41,3	49,7	50	50,2	42,2				47,4	48,1	48,7			43,1	47,3	47,7	48,4	43,2	46,8	47,3	
32	47,1	47,6	44,3		46,5	46,9	46,9	40,6	45,1	45,5	46,2	41,5				43,1	43,8	44,3			42,3	43,1	43,4	44,1	42,4	42,5	43,2	
34	42,8	43,1	42,9		42,1	42,5	43	40,1	41,1	41,7	42	40,8				39,4	40	40,4			40,7	39,2	39,7	40,2	40,9	38,8	39,4	
36	38,8	39,2	39,4		38,6	39	39,3		37,6	38	38,4	38,9				36	36,5	36,9			37,6	35,8	36,3	36,7	37,3	35,6	36	
38	35,2	35,5	35,8		35,1	35,4	35,7		34,4	34,7	35,1	35,6				33	33,4	33,9			34,4	32,9	33,2	33,6	34,2	32,6	32,9	
40	31,9	32,2			31,8	32,2	32,4		31,5	31,8	32,2					30,1	30,5	30,9			31,4	30	30,5	30,8	31,4	29,8	30,1	
42	28,9	29,1			28,8	29,1	29,3		28,6	29	29,3					27,6	28	28,3			28,7	27,5	27,9	28,2	28,6	27,3	27,6	
44	24,7				26,2	26,5	26,6		26	26,4	26,6					25,3	25,6	25,9				25,2	25,5	25,9	26,2	25	25,3	
46					23,8	24			23,6	23,9	24,1					22,9	23,2	23,5				23	23,4	23,6		22,9	23,2	
48					21,6	21,7			21,5	21,7	21,8					20,8	21	21,3				21	21,2	21,5		20,8	21,1	
50					16,3				19,5	19,7						18,8	19,1	19,3				18,9	19,2	19,4		18,8	19,1	
52									17,7	17,9						17	17,2	17,4				17,1	17,4	17,6		17	17,3	
54									16							15,3	15,5	15,7				15,5	15,7	15,8		15,4	15,6	
56																13,8	14					14	14,1			13,8	14	
58																12,4	12,5					12,6	12,7			12,4	12,6	
60																11						11,3	11,4			11,1	11,3	
62																						9,9				9,9		
64																										6,4		
66																												

* Adapter - adaptator - pièce d'adaptateur - adattatore - adaptador - адаптер

275_307_OXX01_OXX03_MAXTAB

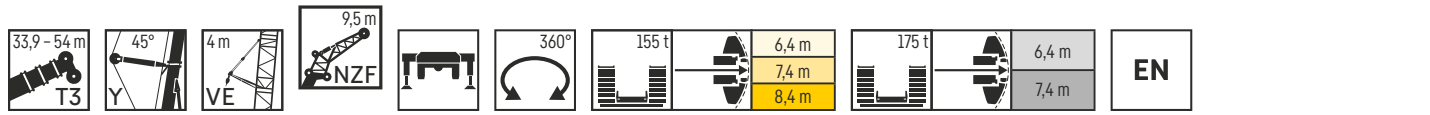

	33,9 m + 6,7 m*				39,7 m + 6,7 m*				45,3 m + 6,7 m*				51 m + 6,7 m*				53 m + 6,7 m*				54 m + 6,7 m*							
	NZF 9,5 m																											
	0°	10°	20°	38°	0°	10°	20°	38°	0°	10°	20°	38°	0°	10°	20°	38°	0°	10°	20°	38°	0°	10°	20°	38°	0°	10°	20°	38°
8	101				98,8																							
9	99,5				98,5				94,1																			
10	98,3	79,3			97,3	77,7			94,2	78,6						89,4												
11	95,8	76,3	60,7		95,1	75			94,1	76,2						89,5	75,6											
12	93,1	73,3	58,9		91,5	70,1	60		91,1	72,2	57,6					89,1	71,2	57,5										
14	87,3	67,9	55,6	41,6	89,6	61,6	56,8	42,2	90,9	71,2	57,6					87,8	70,9	57,1										
16	80,1	63,2	52,7	40,1	84,1	65,5	54,1	40,9	86,3	67,1	54,9	41,4				83,5	67,5	55,1			41,7	82,3	67,3	54,8				
18	73,6	59,3	50	38,8	78	61,6	51,5	39,5	81,1	63,3	52,5	40,2				76,6	64	52,9			40,5	75,5	64	52,6	40,4			
20	68,1	55,8	47,5	37,6	72,5	58,2	49,2	38,4	75,6	60,1	50,4	39,1				70,8	60,9	50,9			39,4	70	61,1	50,7	39,4	69,6	61	
22	63,3	52,6	45,2	36,4	67,4	55,2	47,2	37,2	69,6	57,2	48,4	38,1				65,8	58,1	49			38,4	65,2	58,3	48,9	38,4	64,4	58,2	
24	59,1	49,8	43,2	35,4	63,1	52,4	45,2	36,3	64,2	54,4	46,7	37,1				61,3	55,5	47,3			37,5	60,8	55,8	47,3	37,5	60,3	55,8	
26	55,4	47,2	41,4	34,5	59,3	49,9	43,4	35,3	59,4	52,1	45	36,2				56,8	53,2	45,8			36,6	56,4	53,5	45,7	36,6	55,8	53,6	
28	52	44,7	39,8	33,8	55,9	47,6	41,7	34,6	54,5	49,8	43,5	35,4				51,9	50,9	44,3			35,8	51,5	51,2	44,4	35,9	50,9	51,4	
30	49	42,6	38,3	33,1	51,1	45,6	40,2	33,8	49,4	47,7	42	34,6				47,1	47,8	43			35,1	46,7	47,7	43,1	35,2	46,3	47,2	
32	46,2	40,7	36,9	32,5	46,6	43,7	38,9	33,2	45,1	45,6	40,6	34				43	43,9	41,7			34,4	42,7	43,5	41,9	34,5	42,3	43,2	
34	43,5	38,9	35,8	32	42,6	41,8	37,6	32,7	41,3	42,1	39,3	33,4				39,3	40	40,4			33,8	39,1	39,8	40,1	33,9	38,6	39,4	
36	39,7	37,4	34,7		38,7	39,4	36,5	32,2	37,8	38,4	38,2	32,9				36	36,7	37,4			33,3	35,7	36,4	37,2	33,4	35,4	36,1	
38	36,3	36	33,8		35,6	36,2	35,4	31,8	34,7	35,3	36	32,4				33	33,6	34,3			32,8	32,7	33,4	34,1	32,9	32,5	33,1	
40	33	33,4	33		32,5	33,2	33,7		31,8	32,4	32,9	32				30,2	30,9	31,4			32	30,1	30,7	31,3	31,8	29,8	30,4	
42	30	30,4	30,7		29,7	30,2	30,6		29,3	29,8	30,3	30,8				27,7	28,4	28,9			29,7	27,6	28,2	28,8	29,6	27,3	28	
44	27,4	27,7			27	27,5	27,8		26,8	27,3	27,7					25,5	26	26,5			27,2	25,3	25,9	26,4	27,1	25,1	25,7	
46	24,9	25,2			24,6	25	25,3		24,4	24,9	25,2					23,4	23,9	24,3			24,9	23,3	23,8	24,2	24,9	23	23,5	
48					22,5	22,8	23		22,2	22,7	23					21,4	21,9	22,3				21,4	21,8	22,3		21,2	21,6	
50					20,5	20,7			20,3	20,6	20,9					19,4	19,9	20,2				19,5	19,9	20,3		19,3	19,8	
52					18,7				18,5	18,8	19																	

Traglasten

T3YVENZF 13 - 16,5 m

Lifting capacities • Forces de levage • Portate • Tablas de carga • Грузоподъемность

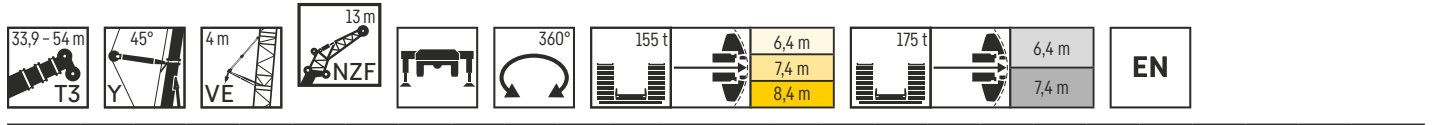

	33,9 m + 6,7 m*				39,7 m + 6,7 m*				45,3 m + 6,7 m*				51 m + 6,7 m*				53 m + 6,7 m*				54 m + 6,7 m*				
	NZF 13 m																								
	0°	10°	20°	38°	0°	10°	20°	38°	0°	10°	20°	38°	0°	10°	20°	38°	0°	10°	20°	38°	0°	10°	20°	38°	
9	82,3																								9
10	79,1				80,5																				10
11	76,2	62			77,7																				11
12	73,5	60,3			75,1	61,1																			12
14	68,6	57,2	48,1		70,4	58,1	49																		14
16	64,3	54,4	46,1	33,6	66,3	55,5	47,1																		16
18	60,6	51,8	44,2	32,7	62,7	53	45,3	33,1																	18
20	57,2	49,5	42,4	31,8	59,4	50,9	43,6	32,2																	20
22	54,4	47,4	40,8	31	56,6	48,9	42	31,4	58,3	49,9	43,1	31,7													22
24	51,7	45,4	39,3	30,2	53,9	47,1	40,5	30,6	55,7	48,1	41,8	31													24
26	49,3	43,5	38	29,6	51,6	45,3	39,2	30	53,5	46,5	40,5	30,3													26
28	47	41,9	36,9	29	49,4	43,7	38,1	29,4	51,1	45,1	39,2	29,8													28
30	44,9	40,4	35,8	28,5	47,4	42,2	37	28,9	48,3	43,7	38,1	29,2													30
32	43	39,1	34,8	28,1	45,5	40,8	36	28,5	44,8	42,3	37,2	28,8													32
34	41,3	37,8	33,9	27,7	42,8	39,5	35,1	28	41,2	40,8	36,2	28,3													34
36	39,7	36,5	33,2	27,5	39,2	38,3	34,2	27,7	37,8	38,6	35,3	28													36
38	37,2	35,6	32,5	27,3	36	36,8	33,5	27,4	34,8	35,6	34,6	27,6													38
40	34	34,5	32		33,1	33,9	32,8	27,3	32,1	32,9	33,5	27,4													40
42	31	31,7	31,5		30,5	31,2	31,7	27,2	29,5	30,2	31	27,2													42
44	28,3	28,9	29,3		27,9	28,6	29,2		27,2	27,9	28,5	27													44
46	25,9	26,4	26,8		25,5	26,1	26,6		25	25,7	26,3	27													46
48	23,7	24,1			23,3	23,8	24,3		22,9	23,5	24														48
50	21,7				21,3	21,8	22,2		20,9	21,5	22														50
52					19,5	19,9			19,1	19,6	20														52
54					17,8	18,1			17,4	17,9	18,2														54
56					15,9				15,9	16,3	16,6														56
58									14,5	14,8															58
60									13,2	13,4															60
62									10,5																62
64																									64
66																									66
68																									68
70																									70
72																									72
74																									74

* Adapter - адаптер - pièce d'adaptateur - adattatore - adaptador - адаптер 275_307_0XX01_0XX03_MAXTAB

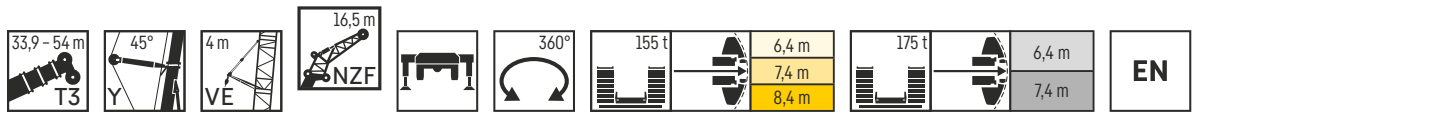

	33,9 m + 6,7 m*				39,7 m + 6,7 m*				45,3 m + 6,7 m*				51 m + 6,7 m*				53 m + 6,7 m*				54 m + 6,7 m*				
	NZF 16,5 m																								
	0°	10°	20°	38°	0°	10°	20°	38°	0°	10°	20°	38°	0°	10°	20°	38°	0°	10°	20°	38°	0°	10°	20°	38°	
9	66,9																								9
10	63,2				65,2																				10
11	60				62,1																				11
12	57	42,6			59,2																				12
14	51,6	39,7			53,9	40,9																			14
16	47,2	37,1	30,5		49,4	38,3	31,2																		16
18	43,3	34,7	29	21,7	45,6	36	29,7																		18
20	40,1	32,7	27,4	20,8	42,3	34	28,4	21,1																	20
22	37,3	30,8	26,1	20,1	39,4	32,1	27,1	20,4	41,2	33	27,5	20,6													22
24	34,8	29,2	24,9	19,4	36,8	30,4	25,9	19,8	38,7	31,4	26,4	20													24
26	32,6	27,7	23,7	18,8	34,7	29	24,8	19,2	36,4	29,9	25,4	19,4													26
28	30,7	26,2	22,6	18,2	32,6	27,6	23,8	18,6	34,4	28,7	24,4	18,9													28
30	28,8	24,9	21,7	17,7	30,8	26,4	22,7	18,1	32,5	27,4	23,6	18,4													30
32	27,2	23,6	20,8	17,3	29,2	25,2	21,8	17,7	30,9	26,3	22,6	18													32
34	25,7	22,5	20	16,9	27,7	24,1	21	17,3	29,4	25,3	21,9	17,6													34
36	24,2	21,5	19,3	16,5	26,4	23	20,2	16,9	28	24,3	21,1	17,2													36
38	23	20,6	18,6	16,3	25,1	22,1	19,6	16,6	26,7	23,4	20,4	16,9													38
40	21,8	19,7	18	16	23,9	21,2	18,9	16,3	25,5	22,5	19,7	16,6													40
42	20,8	19	17,4	15,8	22,8	20,4	18,3	16,1	24,5	21,7	19,1	16,3													42
44	19,8	18,3	17		21,7	19,6	17,8	15,9	23,4	20,9	18,6	16,1													44
46	18,9	17,7	16,6		20,7	18,9	17,3		22,5	20,2	18,1	15,9													46
48	18,1	17,1	16,2		19,9	18,3	16,9		21,6	19,5	17,6	15,8													48
50	17,4	16,6	16		19,1	17,7	16,6		20,7	18,8	17,2														50
52	16,8	16,2			18,3	17,2	16,3		19,8	18,2	16,8														52
54					17,6	16,7	16		18,2	17,7	16,5														54
56					17	16,4			16,7	17,1	16,2														56
58					15,7	15,9			15,2	15,7	15,9														58
60					12,5				13,9	14,3															60
62									12,7	13															62
64									11,5																64
66																									66
68																									68
70																									70
72																									72
74																									74

* Adapter - адаптер - pièce d'adaptateur - adattatore - adaptador - адаптер 275_307_0XX01_0XX03_MAXTAB

Traglasten

T3YVENZF 20 – 23,5 m

Lifting capacities • Forces de levage • Portate • Tablas de carga • Грузоподъемность

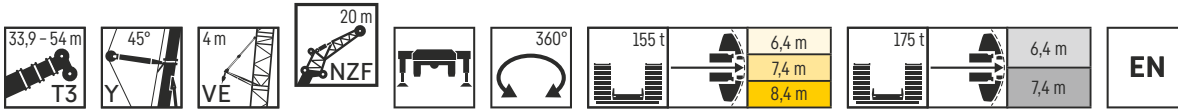

	33,9 m + 6,7 m*				39,7 m + 6,7 m*				45,3 m + 6,7 m*				51 m + 6,7 m*				53 m + 6,7 m*				54 m + 6,7 m*								
	NZF 20 m																												
	0°	10°	20°	38°	0°	10°	20°	38°	0°	10°	20°	38°	0°	10°	20°	38°	0°	10°	20°	38°	0°	10°	20°	38°					
10	54,9																												
11	52,7				54,2							54,6																	
12	50,9				52,1							52,6																	
14	47,2	38,5			48,7	39,2						49,3																	
16	44,2	36,5			45,5	37,2						46,4	37,5																
18	41,4	34,6	29,5		42,7	35,4						43,6	35,8	30,3															
20	38,9	32,9	28,2		40,3	33,7						41,3	34,2	29															
22	36,7	31,4	26,9		38	32,2						39,2	32,7	27,9															
24	34,8	29,8	25,6		36,1	30,7						37,2	31,4	26,8	20,2														
26	33	28,3	24,5		34,3	29,4						35,5	30,1	25,9	19,7														
28	31,2	27	23,4		32,8	28						33,9	28,9	25	19,2														
30	29,6	25,7	22,5		31,2	26,8						32,5	27,7	24,1	18,8														
32	28,1	24,5	21,6		29,8	25,7						31	26,6	23,5	18,3														
34	26,7	23,3	20,8		28,3	24,7						29,7	25,6	22,5	18														
36	25,4	22,3	20		27,1	23,7						28,5	24,7	21,8	17,6														
38	24,1	21,4	19,4		26,7	23,2						27,3	23,8	21,1	17,3														
40	22,9	20,5	18,7		24,8	21,9						26,2	23	20,4	17														
42	21,8	19,7	18,2		23,7	21						25,1	22,2	19,8	16,7														
44	20,8	19	17,7		22,7	20,3						24,1	21,5	19,2	16,5														
46	19,9	18,4	17,2		21,7	19,6						23,2	20,7	18,7	16,3														
48	19,1	17,8	16,8		20,8	18,9						22,4	20	18,2	16														
50	18,3	17,3	16,4		20	18,3						21,5	19,4	17,7	15,9														
52	17,7	16,8	16,1		19,2	17,8						20,4	18,8	17,3	15,7														
54	17	16,4			18,5	17,3						18,7	18,3	17															
56	16,5	16,1			17,7	16,9						17,2	17,6	16,6															
58	14,1				16,3	16,5						15,7	16,4	16,4															
60					14,9	15,3						14,4	15	15,5															
62					13,7							13,2	13,7	14,1															
64												12	12,5																
66												10,9	11,3																
68												9,7																	
70																													
72																													
74																													
76																													

* Adapter - adaptet - pièce d'adaptateur - adattatore - adaptador - адаптер

275_307_0XX01_0XX03_MAXTAB

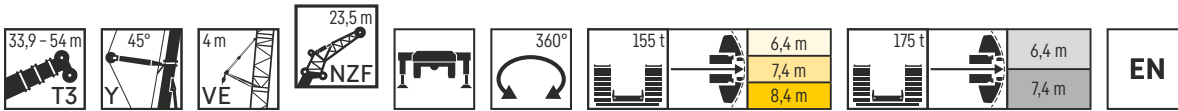

	33,9 m + 6,7 m*				39,7 m + 6,7 m*				45,3 m + 6,7 m*				51 m + 6,7 m*				53 m + 6,7 m*				54 m + 6,7 m*										
	NZF 23,5 m																														
	0°	10°	20°	38°	0°	10°	20°	38°	0°	10°	20°	38°	0°	10°	20°	38°	0°	10°	20°	38°	0°	10°	20°	38°							
10	47,3																														
11	45,6				46,9																										
12	44				45,3							45,6																			
14	40,9				42,2							42,5																			
16	38,1	31,4			39,4	32,1						40	32,4																		
18	35,7	29,9	25,5		37	30,5						37,7	30,8																		
20	33,5	28,4	24,4		34,8	29						35,5	29,4	24,9																	
22	31,6	27,1	23,3		32,8	27,8						33,8	28,1	24																	
24	29,9	25,8	22,3		31,1	26,5						32	27	23,2																	
26	28,4	24,7	21,4		29,5	25,4						30,5	25,9	22,5	16,8																
28	27	23,6	20,5		28,2	24,4						29,1	24,9	21,7	16,4																
30	25,7	22,6	19,8		26,9	23,5						27,8	24,1	21	15,9																
32	24,5	21,6	19,1		25,6	22,6						26,7	23,2	20,3	15,5																
34	23,3	20,7	18,5		24,6	21,7						25,5	22,4	19,7	15,2																
36	22,3	19,9	17,9		23,5	20,9						24,5	21,7	19,1	14,8																
38	21,3	19,2	17,3		22,6	20,1						23,6	21	18,5	14,5																
40	20,3	18,5	16,8		21,8	19,4						22,7	20,3	18	14,2																
42	19,5	17,8	16,3		20,9	18,7						21,9	19,6	17,5	14																
44	18,7	17,2	15,9		20,1	18,1						21,1	19	17,1	13,7																
46	17,9	16,7	15,6		19,3	17,6						20,4	18,4	16,7	13,5																
48	17,2	16,2	15,2		18,6	17						19,7	17,9	16,3	13,3																
50	16,6	15,7	14,9		17,9	16,6						19,1	17,4	15,9	13,2																
52	16,1	15,4	14,7		17,3	16,1						18,4	16,9	15,6	13																
54	15,6	15	14,5		16,7	15,7						17,8	16,5	15,3	12,9																
56	15,1	14,7	14,4		16,2	15,4						17,2	16,1	15,1	12,9																
58	14,7	14,5			15,7	15,1						16,4	15,7	14,8																	
60					15,3	14,8						15,1	15,3	14,6																	
62					14,4	14,6						13,9	14,5	14,5																	
64					13,2	13,7						12,7	13,3	13,8																	
66					11,9							11,6	12,1	12,6																	
68												10,6	11,1																		
70												9,6	10																		
72																															
74																															
76																															
78																															
80																															

Traglasten

T3YVENZF 27 - 30,5 m

Lifting capacities • Forces de levage • Portate • Tablas de carga • Грузоподъемность

33,9 - 54 m
T3

45°

4 m

27 m
NZF

360°

155 t

6,4 m
7,4 m
8,4 m

175 t

6,4 m
7,4 m

EN

	33,9 m + 6,7 m*				39,7 m + 6,7 m*				45,3 m + 6,7 m*				51 m + 6,7 m*				53 m + 6,7 m*				54 m + 6,7 m*				
	NZF 27 m																								
	0°	10°	20°	38°	0°	10°	20°	38°	0°	10°	20°	38°	0°	10°	20°	38°	0°	10°	20°	38°	0°	10°	20°	38°	
11	39,6																								11
12	38,1				39,4				39,7																12
14	35,6				36,7				37								36,8								14
16	33,3	27,3			34,3				34,8												34,7				16
18	31,1	25,9			32,2	26,4			32,6	26,6			26,5				32,9				32,8				18
20	29,2	24,6	21,4		30,3	25,1			30,8	25,4			24,3				31,1	25,1			31,2	25,1			20
22	27,5	23,4	20,5		28,5	24	20,8		29,2	24,3	20,9		29,4	24,3			29,6	24,1			29,6	24,1			22
24	26	22,3	19,6		27	22,9	20		27,7	23,2	20,1		28	23,4	20		28,2	23,2	20		28,3	23,2	20		24
26	24,7	21,3	18,7		25,6	21,9	19,3		26,3	22,3	19,4		26,7	22,3	19,4		26,9	22,4	19,4		27	22,3	19,4		26
28	23,4	20,4	17,9	13,5	24,3	21	18,5	13,8	25,1	21,4	18,7	13,9	25,5	21,6	18,7		25,7	21,5	18,9		25,8	21,5	18,8		28
30	22,3	19,5	17,2	13,1	23,2	20,2	17,8	13,4	23,9	20,6	18,1	13,5	24,4	20,8	18,2	13,5	24,6	20,7	18,3	13,6	24,7	20,7	18,3	13,6	30
32	21,2	18,7	16,6	12,7	22,1	19,4	17,1	13	22,9	19,9	17,5	13,1	23,3	20,1	17,6		23,6	20,1	17,8	13,2	23,7	20	17,8	13,2	32
34	20,2	17,9	15,9	12,4	21,2	18,7	16,5	12,6	21,9	19,2	16,9	12,7	22,4	19,4	17,1	12,8	22,7	19,4	17,3	12,9	22,8	19,4	17,3	12,9	34
36	19,3	17,1	15,4	12,1	20,3	18	15,9	12,3	21,1	18,5	16,4	12,4	21,5	18,8	16,6	12,5	21,8	18,8	16,8	12,6	22	18,8	16,8	12,6	36
38	18,4	16,4	14,8	11,8	19,4	17,2	15,4	12	20,2	17,9	15,8	12,1	20,7	18,2	16,1	12,2	21	18,2	16,3	12,4	21,2	18,2	16,4	12,4	38
40	17,5	15,7	14,3	11,5	18,6	16,6	14,9	11,7	19,4	17,3	15,3	11,8	20	17,7	15,6	11,9	20,2	17,7	15,9	12,1	20,4	17,7	15,9	12,1	40
42	16,8	15,2	13,9	11,2	17,9	16	14,4	11,4	18,7	16,7	14,8	11,6	19,3	17,1	15,2	11,7	19,5	17,2	15,4	11,9	19,7	17,2	15,5	11,9	42
44	16	14,6	13,4	11	17,2	15,4	14	11,2	18	16,2	14,4	11,4	18,6	16,6	14,8	11,4	18,8	16,7	15	11,7	19	16,7	15	11,7	44
46	15,4	14,1	13,1	10,8	16,5	14,9	13,6	11	17,4	15,6	14	11,1	18	16,1	14,4	11,2	18,2	16,2	14,6	11,4	18,4	16,3	14,7	11,5	46
48	14,7	13,7	12,7	10,6	15,8	14,4	13,2	10,8	16,8	15,1	13,6	10,9	17,4	15,6	14	11,1	17,6	15,8	14,3	11,3	17,9	15,8	14,3	11,3	48
50	14,2	13,2	12,4	10,5	15,2	13,9	12,9	10,7	16,2	14,6	13,3	10,8	16,8	15,2	13,6	10,9	17,1	15,3	13,9	11,1	17,3	15,4	14	11,1	50
52	13,7	12,8	12	10,5	14,7	13,5	12,6	10,5	15,6	14,2	13	10,6	16,3	14,7	13,3	10,7	16,5	14,9	13,6	10,9	16,8	15	13,7	10,9	52
54	13,2	12,5	11,9		14,1	13,1	12,3	10,4	15,1	13,8	12,7	10,5	15,8	14,3	13	10,6	16,1	14,4	13,3	10,8	16,3	14,5	13,4	10,8	54
56	12,7	12,2	11,7		13,6	12,8	12	10,4	14,5	13,4	12,4	10,4	15,3	13,9	12,7	10,4	15,6	14	13	10,7	15,8	14,2	13,1	10,7	56
58	12,3	11,9	11,5		13,2	12,5	11,8		14,1	13	12,1	10,3	14,9	13,6	12,5	10,3	15,1	13,7	12,8	10,6	15,1	13,8	12,8	10,6	58
60	12	11,7	11,4		12,8	12,2	11,6		13,6	12,7	11,9		14,1	13,2	12,2	10,3	14,2	13,4	12,5	10,4	14,1	13,4	12,5	10,5	60
62	11,7	11,5			12,4	11,9	11,5		13,2	12,4	11,7		13,1	12,9	12	10,2	13,2	13	12,3	10,4	13	13,1	12,3	10,4	62
64	11,5				12,1	11,7	11,4		12,8	12,2	11,6		12	12,6	11,8		12,1	12,6	12,1	10,3	11,9	12,8	12,1	10,3	64
66					11,8	11,5			11,9	11,9	11,4		10,9	11,7	11,6		11	11,8	11,9		10,9	11,7	11,9		66
68					11,5	11,4			10,9	11,4	11,3		9,9	10,6	11,3		10	10,8	11,4		9,8	10,6	11,3		68
70					9,2				9,9	10,5	10,9		8,9	9,6	10,2		9	9,8	10,4		8,9	9,6	10,2		70
72									9,5	9,5			8,1	8,6	9,1		8,2	8,8	9,3		8	8,6	9,2		72
74									8,2				7,2	7,7	8,2		7,3	7,9	8,3		7,1	7,7	8,2		74
76									5,1				6,4	6,9			6,5	7	7,4		6,3	6,8	7,3		76
78													5,6				5,7	6,2			5,6	6,1			78
80													4,8				5	5,4			4,8	5,2			80
82																	4,2				4,2				82
84																					2,3				84

* Adapter - adapter - pièce d'adaptateur - adattatore - adaptador - адаптер 275_307_0XX01_0XX03_MAXTAB

33,9 - 54 m
T3

45°

4 m

30,5 m
NZF

360°

155 t

6,4 m
7,4 m
8,4 m

175 t

6,4 m
7,4 m

EN

	33,9 m + 6,7 m*				39,7 m + 6,7 m*				45,3 m + 6,7 m*				51 m + 6,7 m*				53 m + 6,7 m*				54 m + 6,7 m*				
	NZF 30,5 m																								
	0°	10°	20°	38°	0°	10°	20°	38°	0°	10°	20°	38°	0°	10°	20°	38°	0°	10°	20°	38°	0°	10°	20°	38°	
11	35																								11
12	33,8								33																12
14	31,6				32,7				30,9								32,6								14
16	29,6				30,6				30,9								30,7				30,5				16
18	27,8	23,1			28,8	23,7			29,1	23,7			29,1				28,9				28,8				18
20	26	21,9			27	22,5			27,5	22,6			27,6	22,5			27,3				27,3				20
22	24,5	20,9	17,9		25,4	21,4			26	21,6			26,1	21,5			25,9	21,5			25,9		21,4		22
24	23,2	19,9	17,1		24	20,4	17,4		24,7	20,7	17,5		24,9	20,7			24,7	20,6			24,7		20,5		24
26	21,9	19	16,4		22,8	19,5	16,8		23,4	19,8	16,9		23,7	19,9	16,9		23,6	19,8	16,8		23,6		19,8	16,8	26
28	20,9	18,2	15,6		21,7	18,7	16,1		22,3	19	16,3		22,5	19,1	16,3		22,5	19,1	16,2		22,6		19	16,3	28
30	19,8	17,4	15		20,6	17,9	15,5	11,7	21,2	18,2	15,8	11,4	21,5	18,4	15,8		21,6	18,3	15,8		21,5		18,3	15,7	30
32	18,9	16,6	14,4	11,6	19,6	17,2	14,9	11,4	20,3	17,5	15,3		20,6	17,7	15,4	11,5	20,7	17,7	15,3		20,7		17,7	15,3	32
34	17,9	15,9	13,8	10,9	18,7	16,5	14,3	11	19,5	16,9	14,7	11,1	19,8	17,1	14,9	11,1	19,9	17,1	14,9	11,1	19,8		17,1	14,9	34
36	17,2	15,2	13,3	10,5	17,9	15,9	13,8	10,7	18,6	16,3	14,2	10,8	19	16,6	14,5	10,8	19,1	16,6	14,4	10,8	19,1		16,6	14,5	36
38	16,3	14,5	12,8	10,2	17,2	15,3	13,3	10,4	17,9	15,8	13,7	10,5	18,3	16	14	10,6	18,4	16	14	10,5	18,4		16	14	38
40	15,6	13,9	12,4	9,9	16,5	14,7	12,9	10,1	17,2	15,2	13,2	10,2	17,6	15,5	13,6	10,3	17,6	15,6	13,6	10,3	17,7		15,6	13,6	40
42	14,9	13,4	12	9,6	15,8	14,1	12,4	9,8	16,5	14,7	12,9	10	16,9	15	13,2	10,1	17	15,1	13,2	10,1	17,1		15,1	13,2	42
44	14,2	12,8	11,6	9,4	15,2	13,6	12,1	9,6	15,9	14,2	12,5	9,7	16,3	14,6	12,8	9,8	16,4	14,6	12,8	9,9	16,5		14,7	12,9	44
46	13,6	12,3	11,2	9,2																					

Traglasten

T3YVENZF 34 m

Lifting capacities • Forces de levage • Portate • Tablas de carga • Грузоподъемность

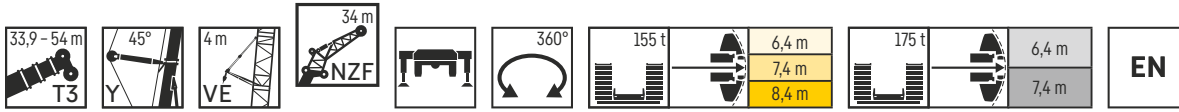

	33,9 m + 6,7 m*				39,7 m + 6,7 m*				45,3 m + 6,7 m*				51 m + 6,7 m*				53 m + 6,7 m*				54 m + 6,7 m*									
	NZF 34 m																													
	0°	10°	20°	38°	0°	10°	20°	38°	0°	10°	20°	38°	0°	10°	20°	38°	0°	10°	20°	38°	0°	10°	20°	38°	0°	10°	20°	38°		
12	30																												12	
14	28				29,1				29,2																				14	
16	26,1				27,1				27,5								27,2								26,8				16	
18	24,5	20,5			25,4				25,8								25,6								25,4				18	
20	23	19,4			24	19,9			24,3	19,9							24,3								24,1				20	
22	21,7	18,5			22,6	18,9			22,9	19,1							23	18,9							22,9	18,9			22	
24	20,5	17,5	15,1		21,3	18			21,8	18,2							21,9	18,2							21,8	18			24	
26	19,4	16,8	14,4		20,2	17,2	14,7		20,7	17,4	14,8						20,9	17,4	14,7						20,7	17,3			26	
28	18,4	16	13,8		19,1	16,4	14,1		19,6	16,6	14,2						19,9	16,7	14,2						19,8	16,7	14,1		28	
30	17,5	15,3	13,1		18,2	15,7	13,6		18,7	16	13,7						18,9	16,1	13,7						18,9	16	13,7		30	
32	16,6	14,6	12,6	9,7	17,3	15,1	13		17,8	15,4	13,3						18,1	15,5	13,3						18,1	15,4	13,2		32	
34	15,9	14	12,1	9,3	16,5	14,5	12,5	9,5	17	14,8	12,8	9,5					17,3	14,9	12,9						17,4	14,9	12,8		34	
36	15,1	13,4	11,6	9	15,8	13,9	12	9,1	16,4	14,2	12,4	9,2					16,7	14,4	12,5	9,2					16,7	14,4	12,5	9,2	36	
38	14,4	12,8	11,1	8,7	15,1	13,4	11,6	8,9	15,6	13,7	11,9	8,9					16	13,9	12,1	9					16	13,9	12,1	8,9	38	
40	13,8	12,2	10,7	8,4	14,5	12,8	11,1	8,6	15	13,3	11,5	8,7					15,4	13,5	11,7	8,7					15,4	13,5	11,7	8,7	40	
42	13,1	11,7	10,3	8,2	13,8	12,3	10,7	8,3	14,4	12,8	11,1	8,4					14,8	13	11,3	8,5					14,8	13,1	11,4	8,5	42	
44	12,5	11,2	9,9	7,9	13,3	11,8	10,4	8,1	13,9	12,3	10,7	8,2					14,2	12,6	11	8,3					14,2	12,6	11	8,3	44	
46	11,9	10,7	9,6	7,7	12,7	11,4	10	7,9	13,3	11,9	10,4	8					13,7	12,2	10,6	8,1					13,8	12,3	10,7	8,1	46	
48	11,3	10,3	9,3	7,5	12,2	10,9	9,7	7,7	12,8	11,5	10	7,8					13,2	11,9	10,3	7,9					13,3	11,9	10,3	7,9	48	
50	10,8	9,9	9	7,4	11,7	10,5	9,4	7,5	12,4	11,1	9,7	7,6					12,8	11,5	10	7,7					12,8	11,5	10	7,7	50	
52	10,4	9,5	8,7	7,2	11,2	10,1	9,1	7,3	11,9	10,7	9,4	7,5					12,3	11,1	9,7	7,5					12,4	11,2	9,7	7,5	52	
54	9,9	9,2	8,4	7,1	10,7	9,8	8,8	7,2	11,4	10,3	9,2	7,3					11,9	10,7	9,4	7,4					12	10,8	9,5	7,4	54	
56	9,5	8,9	8,2	7	10,3	9,4	8,6	7,1	11	9,9	8,9	7,2					11,5	10,4	9,2	7,2					11,6	10,5	9,2	7,2	56	
58	9,1	8,6	8	6,9	9,9	9,1	8,3	7	10,6	9,6	8,7	7					11,1	10,1	8,9	7,1					11,2	10,1	9	7,1	58	
60	8,8	8,3	7,8		9,5	8,8	8,1	6,9	10,2	9,3	8,4	6,9					10,8	9,7	8,7	7					10,9	9,8	8,7	7	60	
62	8,5	8,1	7,7		9,2	8,6	8	6,8	9,8	9	8,2	6,8					10,4	9,4	8,5	6,9					10,5	9,5	8,5	6,9	62	
64	8,2	7,9	7,5		8,8	8,3	7,8		9,5	8,8	8	6,8					10	9,1	8,3	6,8					10,2	9,3	8,3	6,8	64	
66	7,9	7,7	7,4		8,5	8,1	7,6		9,1	8,5	7,9	6,7					9,7	8,9	8,1	6,7					9,8	9	8,2	6,7	66	
68	7,7	7,5			8,3	7,9	7,5		8,8	8,3	7,7						9,4	8,7	7,9	6,7					9,5	8,8	8	6,7	68	
70	7,5	7,4			8	7,7	7,4		8,6	8,1	7,6						9,1	8,4	7,8	6,6					9,2	8,5	7,8	6,6	70	
72					7,8	7,6	7,4		8,3	7,9	7,5						8,7	8,2	7,6						8,7	8,3	7,7		72	
74					7,6	7,4			8	7,7	7,4						7,8	8	7,5						7,8	8,1	7,6		74	
76					7,4				7,8	7,5	7,3						7,1	7,7	7,4						7	7,7	7,4		76	
78									7,3	7,4							6,3	7	7,3						6,2	7	7,3		78	
80									6,6	7							5,6	6,2	6,7						5,5	6,2	6,7		80	
82									5,1								4,9	5,4							4,8	5,4	5,9		82	
84																	4,3	4,7							4,2	4,7			84	
86																	3,6								3,6	4			86	
88																										3				88
90																														90

* Adapter - adapter - pièce d'adaptateur - adattatore - adaptador - адаптер

275_307_0XX01_0XX03_MAXTAB

Traglasten

T3YVENZF 37,5 m

Lifting capacities • Forces de levage • Portate • Tablas de carga • Грузоподъемность

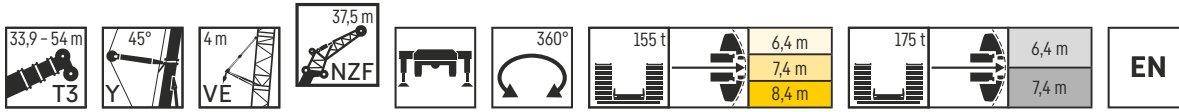

	33,9 m + 6,7 m*				39,7 m + 6,7 m*				45,3 m + 6,7 m*				51 m + 6,7 m*				53 m + 6,7 m*				54 m + 6,7 m*									
	NZF 37,5 m																													
	0°	10°	20°	38°	0°	10°	20°	38°	0°	10°	20°	38°	0°	10°	20°	38°	0°	10°	20°	38°	0°	10°	20°	38°	0°	10°	20°	38°		
14	24,9				25,8				26																				14	
16	23,3				24,2				24,4																				16	
18	21,9				22,7				23												23								18	
20	20,6	17,3			21,4				21,7											21,8									20	
22	19,4	16,5			20,1	16,9			20,4	17										20,6	16,8								22	
24	18,4	15,6			19	16,1			19,3	16,1										19,6	16,1								24	
26	17,3	14,9	12,9		18	15,3			18,4	15,5										18,7	15,4								26	
28	16,4	14,2	12,3		17	14,6	12,5		17,4	14,8	12,6									17,7	14,8	12,6							28	
30	15,6	13,6	11,7		16,2	14	12		16,6	14,2	12,1									17	14,2	12,2							30	
32	14,8	13	11,2		15,4	13,4	11,6		15,9	13,6	11,7									16,2	13,7	11,8							32	
34	14,1	12,5	10,6		14,7	12,8	11,1		15,1	13,1	11,3									15,5	13,2	11,4							34	
36	13,4	11,9	10,2	7,9	14	12,4	10,6	7,9	14,5	12,6	10,9	8								14,8	12,7	11							36	
38	12,8	11,3	9,8	7,6	13,4	11,8	10,2	7,7	13,9	12,1	10,5	7,7	14,3	12,3	10,6	8				14,5	12,3	10,8	8						38	
40	12,2	10,8	9,4	7,3	12,8	11,4	9,8	7,4	13,3	11,7	10	7,5	13,7	11,9	10,3	7,7				13,9	11,9	10,5	7,7						40	
42	11,7	10,3	9	7	12,3	10,9	9,4	7,2	12,7	11,3	9,7	7,2	13,1	11,4	10	7,5				13,4	11,4	10,2	7,5						42	
44	11,1	9,9	8,7	6,8	11,8	10,5	9	6,9	12,2	10,9	9,3	7	12,6	11,1	9,6	7,3				12,9	11,1	9,9	7,3						44	
46	10,6	9,5	8,3	6,6	11,2	10	8,7	6,7	11,7	10,5	9	6,8	12,1	10,7	9,3	7,1				12,4	10,7	9,6	7,1						46	
48	10,1	9,1	8	6,4	10,8	9,6	8,4	6,5	11,3	10,1	8,7	6,6	11,7	10,3	9	6,9				12	10,4	9,2	6,9						48	
50	9,6	8,7	7,8	6,2	10,3	9,2	8,1	6,3	10,9	9,7	8,4	6,5	11,3	10	8,7	6,8				11,6	10,1	8,9	6,8						50	
52	9,1	8,3	7,5	6,1	9,9	8,8	7,8	6,2	10,5	9,3	8,1	6,3	10,9	9,7	8,4	6,6				11,1	9,7	8,7	6,6						52	
54	8,7	8	7,3	5,9	9,4	8,5	7,6	6	10	9	7,9	6,1	10,5	9,3	8,2	6,4				10,8	9,4	8,4	6,4						54	
56	8,3	7,7	7	5,8	9	8,2	7,3	5,9	9,7	8,7	7,6	6	10,1	9	7,9	6,3				10,4	9,1	8,1	6,3						56	
58	8	7,4	6,8	5,7	8,6	7,9	7,1	5,8	9,3	8,4	7,4	5,9	9,8	8,7	7,7	6,2				10,1	8,8	7,9	6,2						58	
60	7,7	7,2	6,6	5,6	8,3	7,6	6,9	5,7	8,9	8,1	7,2	5,8	9,4	8,4	7,5	6				9,7	8,5	7,7	6,1						60	
62	7,4	6,9	6,4	5,5	8	7,4	6,7	5,6	8,5	7,8	7	5,7	9,1	8,1	7,3	5,9				9,4	8,2	7,5	5,9						62	
64	7,1	6,7	6,3		7,7	7,1	6,6	5,5	8,2	7,5	6,8	5,6	8,8	7,9	7,1	5,8				9,1	8	7,3	5,8						64	
66	6,8	6,5	6,2		7,4	6,9	6,4	5,5	7,9	7,3	6,6	5,5	8,4	7,6	6,9	5,7				8,8	7,8	7,1	5,8						66	
68	6,6	6,3	6		7,1	6,7	6,2		7,6	7	6,5	5,4	8,2	7,4	6,8	5,6				8,5	7,5	6,9	5,7						68	
70	6,4	6,2	6		6,9	6,5	6,1		7,4	6,9	6,3		7,9	7,2	6,6	5,6				8,2	7,3	6,8	5,6						70	
72	6,2	6,1			6,6	6,3	6		7,1	6,7	6,2		7,6	7	6,5	5,5				7,9	7,1	6,6	5,5						72	
74	6				6,4	6,2	6		6,9	6,5	6,1		7,3	6,8	6,3				7,6	6,9	6,5	5,5							74	
76					6,2	6,1			6,7	6,3	6		7,1	6,7	6,2				7,4	6,7	6,3								76	
78					6,1	6			6,5	6,2	5,9		6,7	6,5	6,1				6,7	6,6	6,2								78	
80					6				6,3	6,1	5,9		6,1	6,3	6				6	6,4	6,1								80	
82									6,1	6			5,4	6	6				5,3	6	6,1								82	
84									5,6	5,9			4,7	5,3	5,8				4,7	5,3	5,8								84	
86									3,5				4,1	4,6					4	4,6	5,1								86	
88													3,5	3,9					3,4	3,9									88	
90																			2,9	3,3									90	
92																				2,1										92

* Adapter · adapter · pièce d'adaptateur · adattatore · adaptador · адаптер

275_307_OXX01_OXX03_MAXTAB

Traglasten

T3YVENZF 41 m

Lifting capacities • Forces de levage • Portate • Tablas de carga • Грузоподъемность

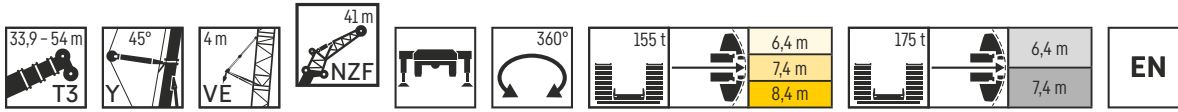

	33,9 m + 6,7 m*				39,7 m + 6,7 m*				45,3 m + 6,7 m*				51 m + 6,7 m*				53 m + 6,7 m*				54 m + 6,7 m*								
	NZF 41 m																												
	0°	10°	20°	38°	0°	10°	20°	38°	0°	10°	20°	38°	0°	10°	20°	38°	0°	10°	20°	38°	0°	10°	20°	38°	0°	10°	20°	38°	
14	22,5				23,4				22,2				21,9																14
16	21,2				22																								16
18	19,9				20,7				20,9				20,7								20,4				20,4				18
20	18,8				19,5				19,7				19,6							19,4				19,4					20
22	17,7	14,7			18,4	15			18,7	15			18,6							18,5				18,4					22
24	16,7	13,9			17,3	14,3			17,6	14,4			17,7	14,3						17,5				17,5					24
26	15,8	13,3			16,4	13,6			16,7	13,7			16,8	13,7						16,7	13,6			16,7	13,5				26
28	15	12,7	11,2		15,5	13	11,5		15,9	13,1			16	13,1						15,9	13			15,9	13				28
30	14,2	12,1	10,7		14,7	12,4	11		15,1	12,6	11		15,2	12,6	10,9					15,2	12,5			15,2	12,5				30
32	13,5	11,5	10,2		14	11,9	10,5		14,4	12	10,6		14,6	12,1	10,5					14,5	12	10,4		14,5	12	10,4			32
34	12,9	11	9,7		13,4	11,3	10,1		13,8	11,5	10,2		13,9	11,6	10,2					13,9	11,6	10,1		13,9	11,5	10,1			34
36	12,2	10,6	9,3		12,8	10,9	9,7		13,1	11,1	9,8		13,3	11,2	9,8					13,3	11,1	9,8		13,4	11,1	9,7			36
38	11,6	10,1	8,9	6,6	12,2	10,4	9,2	6,8	12,6	10,6	9,4		12,8	10,7	9,5					12,8	10,7	9,4		12,8	10,7	9,4			38
40	11,1	9,6	8,5	6,4	11,6	10	8,9	6,5	12	10,2	9,1	6,6	12,3	10,4	9,1	6,6				12,3	10,3	9,1		12,3	10,4	9,1			40
42	10,6	9,1	8,1	6,1	11,1	9,6	8,5	6,3	11,5	9,9	8,7	6,4	11,8	10	8,8	6,4				11,8	10	8,8	6,4	11,8	10	8,8	6,4		42
44	10,1	8,7	7,8	5,9	10,6	9,2	8,1	6,1	11	9,5	8,4	6,1	11,3	9,7	8,5	6,2				11,3	9,6	8,5	6,2	11,4	9,7	8,5	6,1		44
46	9,6	8,3	7,5	5,7	10,1	8,8	7,8	5,9	10,6	9,1	8,1	5,9	10,9	9,3	8,2	6				10,9	9,3	8,3	6	10,9	9,3	8,3	6		46
48	9,1	7,9	7,2	5,5	9,7	8,4	7,5	5,7	10,2	8,8	7,7	5,7	10,4	9	7,9	5,8				10,5	9	8	5,8	10,5	9	8	5,8		48
50	8,7	7,6	6,9	5,3	9,3	8	7,2	5,5	9,8	8,4	7,4	5,6	10,1	8,7	7,6	5,6				10,1	8,7	7,7	5,6	10,1	8,7	7,7	5,6		50
52	8,2	7,2	6,6	5,2	8,9	7,7	6,9	5,3	9,4	8,1	7,2	5,4	9,7	8,4	7,4	5,5				9,7	8,4	7,4	5,5	9,8	8,4	7,4	5,5		52
54	7,8	6,9	6,3	5	8,5	7,4	6,7	5,2	9	7,8	6,9	5,2	9,3	8,1	7,1	5,3				9,4	8,1	7,2	5,3	9,4	8,2	7,2	5,3		54
56	7,5	6,6	6,1	4,9	8,1	7,1	6,4	5	8,7	7,5	6,7	5,1	9	7,8	6,9	5,2				9,1	7,9	6,9	5,2	9,1	7,9	6,9	5,2		56
58	7,1	6,3	5,9	4,8	7,7	6,8	6,2	4,9	8,3	7,2	6,4	5	8,7	7,5	6,7	5,1				8,8	7,6	6,7	5,1	8,8	7,6	6,7	5,1		58
60	6,8	6,1	5,7	4,7	7,4	6,5	6	4,8	7,9	6,9	6,2	4,9	8,4	7,2	6,4	5				8,5	7,3	6,5	5	8,5	7,3	6,5	5		60
62	6,5	5,9	5,5	4,7	7,1	6,3	5,8	4,7	7,6	6,6	6	4,8	8,1	7	6,2	4,9				8,1	7	6,3	4,9	8,2	7,1	6,3	4,9		62
64	6,2	5,6	5,3	4,6	6,8	6	5,6	4,7	7,3	6,4	5,8	4,7	7,8	6,7	6	4,8				7,8	6,8	6,1	4,8	7,9	6,8	6,1	4,8		64
66	5,9	5,4	5,2	4,5	6,5	5,8	5,4	4,6	7	6,2	5,7	4,6	7,4	6,5	5,9	4,7				7,6	6,6	5,9	4,7	7,6	6,6	5,9	4,7		66
68	5,7	5,3	5		6,2	5,6	5,3	4,5	6,7	6	5,5	4,6	7,2	6,3	5,7	4,6				7,3	6,4	5,8	4,6	7,3	6,4	5,8	4,6		68
70	5,5	5,1	5		6	5,4	5,1		6,4	5,8	5,4	4,5	6,9	6,1	5,5	4,6				7	6,1	5,6	4,6	7,1	6,2	5,6	4,6		70
72	5,3	5	4,9		5,7	5,3	5		6,2	5,6	5,2	4,5	6,6	5,9	5,4	4,5				6,7	6	5,4	4,5	6,8	6	5,5	4,5		72
74	5,1	4,9	4,8		5,5	5,1	4,9		6	5,4	5,1		6,4	5,7	5,3	4,5				6,5	5,8	5,3	4,5	6,6	5,8	5,3	4,5		74
76	5	4,8			5,3	5	4,9		5,7	5,3	5		6,1	5,5	5,1	4,4				6,3	5,6	5,2	4,4	6,3	5,6	5,2	4,4		76
78	4,8				5,1	4,9	4,8		5,5	5,1	4,9		5,9	5,3	5					6	5,4	5,1	4,4	6,1	5,5	5,1	4,4		78
80					5	4,8			5,3	5	4,8		5,7	5,2	5					5,8	5,3	5		5,9	5,3	5			80
82					4,9	4,8			5,2	4,9	4,8		5,4	5,1	4,9					5,4	5,2	4,9		5,2	5,2	4,9			82
84					4,5				5	4,8			4,8	5	4,8					4,7	5	4,8		4,6	5	4,9			84
86									4,9	4,8			4,2	4,8	4,8					4,1	4,8	4,8		4	4,7	4,8			86
88									4,4				3,6	4,2	4,6					3,5	4,2	4,6		3,4	4	4,6			88
90													3	3,6						3	3,5	4		2,8	3,4	3,9			90
92													2,5	2,9						2,4	2,9			2,3	2,8				92
94																				1,9	2,3			1,8	2,2				94

* Adapter - adapter - pièce d'adaptateur - adattatore - adaptador - адаптер

275_307_0XX01_0XX03_MAXTAB

Traglasten

T3YVENZF 44,5 m

Lifting capacities • Forces de levage • Portate • Tablas de carga • Грузоподъемность

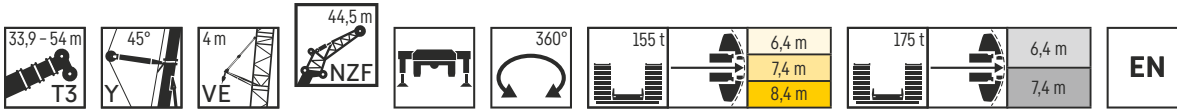

	33,9 m + 6,7 m*				39,7 m + 6,7 m*				45,3 m + 6,7 m*				51 m + 6,7 m*				53 m + 6,7 m*				54 m + 6,7 m*									
	NZF 44,5 m																													
	0°	10°	20°	38°	0°	10°	20°	38°	0°	10°	20°	38°	0°	10°	20°	38°	0°	10°	20°	38°	0°	10°	20°	38°	0°	10°	20°	38°		
14	20,3																												14	
16	19				19,8					20																			16	
18	18				18,6					18,8							18,6												18	
20	16,9				17,6					17,8							17,6												20	
22	16	13,2			16,6					16,8							16,7												22	
24	15,1	12,6			15,6	12,9				15,9	12,9						15,8												24	
26	14,3	11,9			14,8	12,3				15,1	12,3						15,1	12,3											26	
28	13,5	11,4			14	11,7				14,3	11,7						14,4	11,8											28	
30	12,8	10,9	9,6		13,3	11,1	9,8			13,6	11,2						13,6	11,3											30	
32	12,1	10,3	9,2		12,6	10,6	9,4			12,9	10,7	9,4					13,1	10,9	9,3										32	
34	11,6	9,9	8,7		12	10,2	9			12,4	10,3	9					12,5	10,4	9										34	
36	11	9,4	8,3		11,4	9,7	8,6			11,8	9,9	8,7					11,9	10	8,7										36	
38	10,5	9	7,9		10,9	9,3	8,3			11,2	9,5	8,4					11,4	9,6	8,3										38	
40	9,9	8,6	7,5	5,6	10,4	8,9	7,9			10,8	9,1	8,1					10,9	9,2	8										40	
42	9,5	8,2	7,2	5,3	9,9	8,5	7,5	5,5		10,3	8,8	7,7	5,5				10,5	8,9	7,8										42	
44	9,1	7,7	6,9	5,1	9,5	8,2	7,2	5,2		9,8	8,4	7,4	5,3				10,1	8,6	7,5	5,3									44	
46	8,6	7,4	6,6	4,9	9,1	7,8	6,9	5,1		9,4	8,1	7,1	5,1				9,7	8,3	7,2	5,1									46	
48	8,2	7	6,3	4,8	8,7	7,4	6,6	4,9		9	7,8	6,8	4,9				9,2	8	6,9	5									48	
50	7,7	6,7	6	4,6	8,3	7,1	6,3	4,7		8,7	7,4	6,5	4,8				8,9	7,7	6,7	4,8									50	
52	7,3	6,4	5,7	4,5	7,9	6,8	6	4,6		8,3	7,1	6,2	4,7				8,6	7,4	6,4	4,7									52	
54	7	6,1	5,5	4,4	7,6	6,5	5,8	4,5		8	6,8	6	4,6				8,2	7,1	6,2	4,6									54	
56	6,6	5,8	5,3	4,3	7,2	6,2	5,5	4,4		7,7	6,5	5,8	4,4				7,9	6,9	5,9	4,5									56	
58	6,3	5,5	5,1	4,2	6,8	5,9	5,3	4,3		7,3	6,3	5,5	4,3				7,6	6,6	5,7	4,4									58	
60	6	5,3	4,9	4,1	6,5	5,6	5,1	4,2		7	6	5,3	4,2				7,4	6,3	5,5	4,3									60	
62	5,7	5,1	4,7	4	6,2	5,4	4,9	4,1		6,7	5,8	5,2	4,1				7,1	6,1	5,3	4,2									62	
64	5,4	4,9	4,6	3,9	5,9	5,2	4,8	4		6,4	5,5	5	4				6,8	5,9	5,2	4,1									64	
66	5,1	4,7	4,5	3,8	5,6	5	4,7	3,9		6,1	5,3	4,8	4				6,5	5,6	5	4									66	
68	4,9	4,6	4,4	3,8	5,4	4,8	4,5	3,8		5,8	5,1	4,7	3,9				6,2	5,4	4,9	3,9									68	
70	4,8	4,4	4,3		5,2	4,7	4,4	3,8		5,6	4,9	4,6	3,8				6	5,2	4,7	3,9									70	
72	4,6	4,3	4,2		5	4,6	4,3	3,7		5,3	4,8	4,5	3,8				5,7	5	4,6	3,8									72	
74	4,4	4,2	4,1		4,8	4,4	4,2			5,1	4,6	4,4	3,7				5,5	4,9	4,5	3,8									74	
76	4,3	4,1	4		4,6	4,3	4,1			5	4,5	4,3	3,7				5,3	4,8	4,4	3,7									76	
78	4,2	4			4,5	4,2	4,1			4,8	4,4	4,2					5,1	4,6	4,3	3,7									78	
80	4,1	4			4,3	4,1	4			4,6	4,3	4,1					4,9	4,5	4,2	3,6									80	
82	4				4,2	4	4			4,5	4,2	4					4,8	4,4	4,1										82	
84					4,1	4				4,4	4,1	4					4,6	4,3	4,1											84
86					4					4,2	4	4					4,5	4,2	4											86
88										4,1	4						4	4,1	4											88
90										4	3,9						3,4	4	3,9											90
92										3,3							2,9	3,5												92
94																	2,4	2,9												94
96																	1,9	2,3												96
98																														98

* Adapter - adapter - pièce d'adaptateur - adattatore - adaptador - адаптер

275_307_OXX01_OXX03_MAXTAB

Traglasten

T3YVENZF 48 m

Lifting capacities • Forces de levage • Portate • Tablas de carga • Грузоподъемность

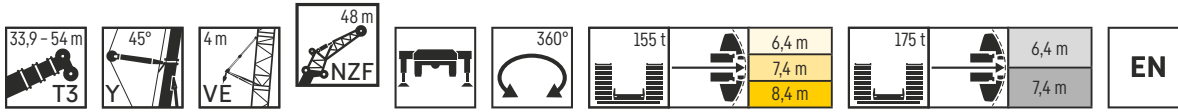

	33,9 m + 6,7 m*				39,7 m + 6,7 m*				45,3 m + 6,7 m*				51 m + 6,7 m*				53 m + 6,7 m*				54 m + 6,7 m*								
	NZF 48 m																												
	0°	10°	20°	38°	0°	10°	20°	38°	0°	10°	20°	38°	0°	10°	20°	38°	0°	10°	20°	38°	0°	10°	20°	38°	0°	10°	20°	38°	
14	18,2																												14
16	17,1				17,8							17,9																	16
18	16,1				16,8							17																	18
20	15,2				15,8							16												15,6			15,6		20
22	14,4				14,9							15,1												14,8			14,8		22
24	13,5	11,6			14,1	11,9						14,2												14,1			14,1		24
26	12,8	11,1			13,3	11,4						13,5	11,4											13,4			13,4		26
28	12,1	10,5			12,6	10,8						12,8	10,9											12,7	10,7		12,7	10,6	28
30	11,4	10			11,9	10,3						12,2	10,4											12,1	10,2		12,1	10,2	30
32	10,9	9,5	8,2		11,3	9,8	8,3					11,5	9,9											11,6	9,8		11,6	9,8	32
34	10,3	9,1	7,8		10,7	9,4	7,9					11	9,4	7,9										11	9,4		11	9,3	34
36	9,8	8,7	7,4		10,2	8,9	7,6					10,5	9	7,6										10,6	9	7,5	10,6	9	36
38	9,3	8,3	7		9,7	8,5	7,3					10	8,6	7,3										10,1	8,6	7,2	10,1	8,6	38
40	8,8	7,9	6,6		9,3	8,1	6,9					9,5	8,3	7										9,7	8,3	6,9	9,7	8,3	40
42	8,4	7,5	6,3		8,8	7,8	6,6					9,1	7,9	6,7										9,2	7,9	6,7	9,2	7,9	42
44	8	7,1	6	4,4	8,4	7,5	6,2	4,5				8,7	7,6	6,4	4,6									8,8	7,6	6,4	8,8	7,6	44
46	7,6	6,7	5,7	4,3	8	7,1	5,9	4,4				8,3	7,3	6,1	4,4									8,5	7,3	6,2	8,5	7,3	46
48	7,2	6,4	5,4	4,1	7,6	6,8	5,7	4,2				7,9	7	5,8	4,3									8,2	7,1	6	8,2	7,1	48
50	6,8	6,1	5,2	4	7,3	6,4	5,4	4,1				7,6	6,7	5,6	4,1									7,8	6,8	5,7	7,8	6,8	50
52	6,4	5,7	4,9	3,9	6,9	6,1	5,1	3,9				7,3	6,4	5,3	4									7,5	6,5	5,5	7,5	6,6	52
54	6,1	5,4	4,7	3,7	6,6	5,8	4,9	3,8				6,9	6,1	5,1	3,9									7,2	6,3	5,2	7,2	6,3	54
56	5,7	5,2	4,6	3,6	6,3	5,5	4,7	3,7				6,7	5,8	4,9	3,7									6,9	6,1	5,1	6,9	6,1	56
58	5,4	4,9	4,4	3,5	6	5,3	4,6	3,6				6,4	5,6	4,7	3,6									6,7	5,9	4,9	6,7	5,9	58
60	5,1	4,7	4,2	3,4	5,6	5	4,4	3,5				6,1	5,3	4,6	3,5									6,4	5,6	4,7	6,4	5,6	60
62	4,9	4,5	4,1	3,3	5,4	4,8	4,3	3,4				5,8	5,1	4,4	3,4									6,2	5,4	4,6	6,2	5,4	62
64	4,7	4,4	3,9	3,2	5,1	4,6	4,1	3,3				5,5	4,9	4,3	3,4									5,9	5,1	4,4	5,9	5,1	64
66	4,5	4,2	3,8	3,2	4,9	4,5	4	3,2				5,3	4,7	4,1	3,3									5,7	5	4,3	5,7	5	66
68	4,3	4	3,7	3,1	4,7	4,3	3,9	3,1				5	4,5	4	3,2									5,4	4,8	4,2	5,4	4,8	68
70	4,1	3,9	3,6	3	4,5	4,1	3,8	3,1				4,8	4,4	3,9	3,1									5,2	4,6	4,1	5,2	4,6	70
72	4	3,8	3,5	3	4,3	4	3,6	3				4,6	4,2	3,8	3,1									5	4,5	3,9	5	4,5	72
74	3,8	3,6	3,4		4,1	3,9	3,5	3				4,4	4,1	3,7	3									4,8	4,3	3,8	4,8	4,3	74
76	3,7	3,5	3,3		4	3,7	3,4	2,9				4,3	4	3,6	3									4,6	4,2	3,7	4,6	4,2	76
78	3,5	3,4	3,2		3,8	3,6	3,4					4,1	3,8	3,5	2,9									4,5	4,1	3,6	4,5	4,1	78
80	3,4	3,3	3,2		3,7	3,5	3,3					4	3,7	3,4	2,9									4,3	3,9	3,5	4,3	4	80
82	3,3	3,2			3,6	3,4	3,2					3,8	3,6	3,3										4,1	3,8	3,5	4,1	3,8	82
84	3,2				3,5	3,3	3,2					3,7	3,5	3,3										4	3,7	3,4	4	3,7	84
86					3,3	3,2						3,6	3,4	3,2										3,9	3,6	3,3	3,9	3,6	86
88					3,2	3,2						3,5	3,3	3,2										3,8	3,5	3,3	3,7	3,5	88
90					3,2							3,4	3,2	3,1										3,4	3,4	3,2	3,4	3,4	90
92												3,3	3,2											2,9	3,3	3,1	2,8	3,3	92
94												3,2	3,2											2,4	3	3,1	2,7	2,9	94
96												1,6												1,9	2,5		1,8	2,4	96
98																								1,5	2		1,4	1,9	98
100																													100

* Adapter - adapter - pièce d'adaptateur - adattatore - adaptador - адаптер

275_307_0XX01_0XX03_MAXTAB

Traglasten

T3YVENZF 51,5 m

Lifting capacities • Forces de levage • Portate • Tablas de carga • Грузоподъемность

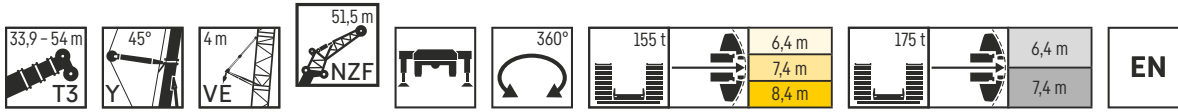

	33,9 m + 6,7 m*				39,7 m + 6,7 m*				45,3 m + 6,7 m*				51 m + 6,7 m*				53 m + 6,7 m*				54 m + 6,7 m*									
	NZF 51,5 m																													
	0°	10°	20°	38°	0°	10°	20°	38°	0°	10°	20°	38°	0°	10°	20°	38°	0°	10°	20°	38°	0°	10°	20°	38°	0°	10°	20°	38°		
16	15,5				16,1				15,3				15																16	
18	14,6				15,2																								18	
20	13,8				14,3				14,5				14,3								14,1				14				20	
22	13				13,5				13,7				13,5								13,4				13,3				22	
24	12,3				12,7				12,9				12,8								12,7				12,7				24	
26	11,6	10			12,1	10,3			12,2	10,3			12,2								12,1				12				26	
28	11	9,6			11,4	9,8			11,6	9,9			11,6	9,7							11,5				11,5				28	
30	10,4	9,1			10,9	9,4			11	9,4			11,1	9,3							10,9	9,2			10,9	9,2			30	
32	9,9	8,7			10,3	8,9			10,4	8,9			10,5	8,9							10,5	8,8			10,4	8,8			32	
34	9,3	8,3	7		9,8	8,5	7,1		9,9	8,5			10	8,5							10	8,4			9,9	8,4			34	
36	8,9	7,9	6,7		9,3	8,1	6,8		9,4	8,1	6,8		9,5	8,1	6,7						9,5	8,1			9,5	8,1			36	
38	8,4	7,5	6,3		8,8	7,7	6,5		9	7,8	6,5		9,1	7,8	6,5						9,1	7,8	6,4		9,1	7,7	6,4		38	
40	8	7,2	6		8,4	7,3	6,2		8,6	7,4	6,3		8,7	7,4	6,2						8,7	7,4	6,2		8,7	7,4	6,2		40	
42	7,6	6,8	5,7		8	7	5,9		8,2	7,1	6		8,3	7,1	6						8,3	7,1	5,9		8,3	7,1	5,9		42	
44	7,2	6,5	5,4		7,6	6,7	5,6		7,8	6,8	5,7		8	6,8	5,8						8	6,8	5,7		8	6,8	5,7		44	
46	6,9	6,1	5,1	3,9	7,2	6,4	5,3		7,5	6,5	5,5		7,6	6,6	5,5						7,6	6,6	5,5		7,6	6,6	5,5		46	
48	6,5	5,8	4,9	3,7	6,9	6,1	5,1	3,8	7,1	6,2	5,2	3,8	7,3	6,3	5,3	3,8					7,3	6,3	5,3		7,3	6,3	5,3		48	
50	6,2	5,5	4,7	3,6	6,6	5,8	4,8	3,7	6,8	6	5	3,7	7	6,1	5,1	3,7					7	6,1	5,1	3,7	7	6,1	5,1	3,7	50	
52	5,8	5,2	4,5	3,5	6,2	5,5	4,6	3,5	6,5	5,7	4,8	3,5	6,7	5,8	4,9	3,6					6,7	5,8	4,9	3,5	6,7	5,8	4,9	3,5	52	
54	5,5	4,9	4,3	3,3	5,9	5,2	4,5	3,4	6,2	5,4	4,6	3,4	6,4	5,6	4,7	3,4					6,4	5,6	4,7	3,4	6,4	5,6	4,7	3,4	54	
56	5,2	4,7	4,1	3,2	5,6	5	4,3	3,3	5,9	5,2	4,4	3,3	6,2	5,4	4,5	3,3					6,2	5,4	4,5	3,3	6,2	5,4	4,6	3,3	56	
58	4,9	4,5	3,9	3,1	5,3	4,8	4,1	3,2	5,7	5	4,3	3,2	5,9	5,1	4,4	3,2					5,9	5,2	4,4	3,2	5,9	5,2	4,4	3,2	58	
60	4,7	4,3	3,8	3	5,1	4,5	4	3,1	5,4	4,8	4,1	3,1	5,7	4,9	4,2	3,1					5,7	5	4,2	3,1	5,7	5	4,2	3,1	60	
62	4,5	4,1	3,6	2,9	4,8	4,4	3,8	3	5,2	4,6	3,9	3	5,4	4,8	4,1	3					5,5	4,8	4,1	3	5,5	4,8	4,1	3	62	
64	4,3	3,9	3,5	2,8	4,6	4,2	3,7	2,9	4,9	4,4	3,8	2,9	5,2	4,6	3,9	3					5,2	4,6	3,9	2,9	5,3	4,6	4	3	64	
66	4,1	3,8	3,4	2,7	4,4	4	3,6	2,8	4,7	4,2	3,7	2,8	5	4,4	3,8	2,9					5	4,4	3,8	2,9	5	4,5	3,8	2,9	66	
68	3,9	3,6	3,3	2,6	4,2	3,8	3,4	2,7	4,5	4,1	3,6	2,8	4,8	4,2	3,7	2,8					4,8	4,3	3,7	2,8	4,8	4,3	3,7	2,8	68	
70	3,7	3,5	3,1	2,6	4	3,7	3,3	2,6	4,3	3,9	3,4	2,7	4,6	4,1	3,6	2,7					4,6	4,1	3,6	2,7	4,7	4,1	3,6	2,7	70	
72	3,6	3,3	3	2,5	3,9	3,6	3,2	2,6	4,2	3,8	3,3	2,6	4,4	3,9	3,4	2,7					4,5	4	3,5	2,7	4,5	4	3,5	2,7	72	
74	3,4	3,2	2,9	2,5	3,7	3,4	3,1	2,5	4	3,6	3,2	2,6	4,2	3,8	3,3	2,6					4,3	3,8	3,4	2,6	4,3	3,9	3,4	2,6	74	
76	3,3	3,1	2,9	2,5	3,6	3,3	3	2,5	3,8	3,5	3,1	2,5	4,1	3,7	3,2	2,5					4,1	3,7	3,3	2,5	4,2	3,7	3,3	2,5	76	
78	3,1	3	2,8		3,4	3,2	2,9	2,4	3,7	3,4	3	2,5	3,9	3,6	3,1	2,5					4	3,6	3,2	2,5	4	3,6	3,2	2,5	78	
80	3	2,9	2,7		3,3	3,1	2,8	2,4	3,5	3,3	3	2,4	3,8	3,4	3,1	2,4					3,8	3,5	3,1	2,5	3,9	3,5	3,1	2,4	80	
82	2,9	2,8	2,7		3,2	3	2,8		3,4	3,1	2,9	2,4	3,6	3,3	3	2,4					3,7	3,4	3	2,4	3,7	3,4	3	2,4	82	
84	2,8	2,7	2,6		3	2,9	2,7		3,3	3	2,8		3,5	3,2	2,9	2,4					3,5	3,2	2,9	2,4	3,6	3,3	2,9	2,4	84	
86	2,7	2,7			2,9	2,8	2,7		3,2	3	2,7		3,4	3,1	2,8	2,3					3,4	3,1	2,8	2,3	3,4	3,2	2,8	2,3	86	
88	2,7				2,8	2,7	2,6		3,1	2,9	2,7		3,2	3	2,8						3,3	3	2,8	2,3	3,3	3,1	2,8	2,3	88	
90					2,7	2,7			3	2,8	2,6		3,1	2,9	2,7						3,2	3	2,7		3,2	3	2,7		90	
92					2,7	2,6			2,9	2,7	2,6		3	2,9	2,6						3	2,9	2,7		3	2,9	2,7		92	
94					2,6				2,8	2,7			2,8	2,7	2,6						2,7	2,8	2,6		2,6	2,8	2,6		94	
96									2,7	2,6			2,3	2,7	2,6						2,2	2,7	2,6		2,1	2,7	2,6		96	
98									2,5				1,9	2,5	2,5						1,8	2,4	2,6		1,6	2,3	2,6		98	
100													1,4	2							1,3	1,9	2,4		1	1,7	2,3		100	
102														1,4								1,4				1,2				102

* Adapter - adapter - pièce d'adaptateur - adattatore - adaptador - адаптер

275_307_0XX01_0XX03_MAXTAB

Traglasten

T3YVENZF 55 m

Lifting capacities • Forces de levage • Portate • Tablas de carga • Грузоподъемность

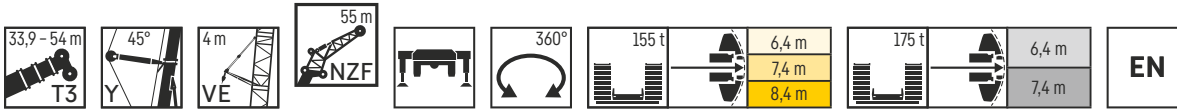

	33,9 m + 6,7 m*				39,7 m + 6,7 m*				45,3 m + 6,7 m*				51 m + 6,7 m*				53 m + 6,7 m*				54 m + 6,7 m*										
	NZF 55 m																														
	0°	10°	20°	38°	0°	10°	20°	38°	0°	10°	20°	38°	0°	10°	20°	38°	0°	10°	20°	38°	0°	10°	20°	38°	0°	10°	20°	38°			
16	13,9																												16		
18	13,1				13,6							13,7																	18		
20	12,4				12,9							13					12,7							12,6					20		
22	11,6				12,2							12,3					12,1							12					22		
24	11				11,5							11,6					11,5							11,3					24		
26	10,4	9			10,9							11					10,9							10,8					26		
28	9,8	8,5			10,2	8,8						10,4	8,7				10,3							10,3					28		
30	9,3	8,1			9,7	8,3						9,8	8,3				9,8	8,3						9,7	8,2				30		
32	8,8	7,7			9,2	7,9						9,3	7,9				9,3	7,9						9,3	7,8				32		
34	8,3	7,3			8,7	7,5						8,9	7,5				8,9	7,6						8,8	7,5				34		
36	7,9	7	5,9		8,2	7,2	6					8,4	7,2	5,9			8,5	7,2						8,4	7,2				36		
38	7,5	6,6	5,5		7,8	6,8	5,7					8	6,8	5,7			8,1	6,9	5,7					8	6,9				38		
40	7,1	6,3	5,2		7,4	6,5	5,4					7,6	6,5	5,4			7,7	6,6	5,5					7,6	6,6	5,5			40		
42	6,7	6	5		7	6,1	5,1					7,2	6,2	5,2			7,3	6,3	5,3					7,3	6,3	5,2			42		
44	6,4	5,7	4,7		6,7	5,8	4,9					6,9	5,9	4,9			7	6,1	5,1					7	6	5			44		
46	6	5,4	4,5		6,4	5,6	4,7					6,5	5,6	4,7			6,7	5,8	4,9					6,6	5,8	4,8			46		
48	5,7	5,1	4,3		6	5,3	4,4					6,2	5,4	4,5			6,3	5,6	4,7					6,3	5,6	4,6			48		
50	5,4	4,8	4,1	3,1	5,7	5	4,2	3,1				5,9	5,1	4,3	3,1		6,1	5,3	4,5					6,1	5,3	4,5			50		
52	5,1	4,6	3,9	2,9	5,4	4,8	4,1	3				5,7	4,9	4,1	3		5,8	5,1	4,3	3,1				5,8	5,1	4,3	3,1		52		
54	4,8	4,4	3,7	2,8	5,2	4,6	3,9	2,8				5,4	4,7	3,9	2,8		5,5	4,9	4,1	3				5,5	4,9	4,1	2,9		54		
56	4,6	4,1	3,6	2,7	4,9	4,3	3,7	2,7				5,1	4,5	3,8	2,7		5,3	4,7	4	2,8				5,3	4,7	4	2,8		56		
58	4,4	3,9	3,4	2,6	4,7	4,2	3,6	2,6				4,9	4,3	3,6	2,6		5	4,5	3,8	2,7				5	4,5	3,8	2,7		58		
60	4,1	3,7	3,2	2,5	4,4	4	3,4	2,5	2,4			4,7	4,1	3,5	2,5	2,4	4,8	4,3	3,7	2,6				4,8	4,3	3,7	2,6		60		
62	3,9	3,6	3,1	2,4	4,2	3,8	3,2	2,4				4,4	3,9	3,3	2,4	4,6	4,2	3,5	2,5	2,5				4,6	4,2	3,5	2,5		62		
64	3,7	3,4	3	2,3	4	3,6	3,1	2,3				4,2	3,7	3,2	2,3	4,4	4	3,4	2,5	2,5				4,4	4	3,4	2,5	4,5		64	
66	3,6	3,2	2,8	2,2	3,8	3,4	3	2,2				4	3,6	3	2,2	4,2	3,8	3,3	2,4	2,4				4,2	3,8	3,3	2,4	4,3		66	
68	3,4	3,1	2,7	2,1	3,6	3,3	2,8	2,1				3,9	3,4	2,9	2,1	4	3,7	3,2	2,3	2,3				4	3,7	3,2	2,3	4,1		68	
70	3,2	2,9	2,6	2	3,5	3,1	2,7	2				3,7	3,2	2,8	2	3,8	3,5	3	2,2	2,2				3,8	3,5	3	2,2	3,9		70	
72	3	2,8	2,5	1,9	3,3	3	2,6	2				3,5	3,1	2,7	2	3,7	3,4	2,9	2,1	2,1				3,7	3,4	2,9	2,1	3,7		72	
74	2,9	2,7	2,4	1,8	3,1	2,8	2,5	1,9				3,3	3	2,6	1,9	3,5	3,3	2,8	2,1	2,1				3,5	3,3	2,8	2,1	3,6		74	
76	2,8	2,6	2,3	1,8	3	2,7	2,4	1,8				3,2	2,8	2,5	1,8	3,3	3,1	2,7	2	2				3,4	3,2	2,7	2	3,4		76	
78	2,6	2,4	2,2	1,8	2,8	2,6	2,3	1,8				3	2,7	2,4	1,8	3,2	3	2,6	1,9	1,9				3,2	3	2,6	2	3,3		78	
80	2,5	2,3	2,1		2,7	2,5	2,2	1,7				2,9	2,6	2,3	1,7	3	2,9	2,5	1,9	1,9				3,1	2,9	2,5	1,9	3,1		80	
82	2,4	2,2	2,1		2,6	2,4	2,2	1,7				2,8	2,5	2,2	1,7	2,9	2,8	2,4	1,8	1,8				2,9	2,8	2,5	1,8	3		82	
84	2,3	2,2	2		2,4	2,3	2,1					2,6	2,4	2,1	1,6	2,8	2,7	2,4	1,8	1,8				2,8	2,7	2,4	1,8	2,9		84	
86	2,2	2,1	2		2,3	2,2	2					2,5	2,3	2,1	1,6	2,7	2,6	2,3	1,8	1,8				2,7	2,6	2,3	1,8	2,7		86	
88	2,1	2			2,2	2,1	2					2,4	2,2	2		2,5	2,5	2,2	1,7	1,7				2,6	2,5	2,2	1,7	2,6		88	
90	2	2			2,1	2	1,9					2,3	2,1	2		2,4	2,4	2,1	1,7	1,7				2,5	2,4	2,2	1,7	2,5		90	
92	1,9				2	2	1,9					2,2	2,1	1,9		2,3	2,3	2,1						2,4	2,3	2,1	1,7	2,4		92	
94					2	1,9						2,1	2	1,9		2,2	2,2	2						2,3	2,2	2		2,3		94	
96					1,9							2	1,9	1,8		2,1	2,1	2						2,2	2,2	2		2,1		96	
98					1,4							1,9	1,9			1,9	2,1	1,9						1,9	2,1	1,9		1,7		98	
100												1,9	1,8			1,6	2	1,9						1,4	2	1,9		1,2		100	
102																1	1,7	1,9							1,6	1,9			1,5		102
104																	1,1								1,1				1,5		104

* Adapter - adapter - pièce d'adaptateur - adattatore - adaptador - адаптер

275_307_0XX01_0XX03_MAXTAB

Hubhöhen

T3YV2EF

Lifting heights • Hauteurs de levage • Altezze di sollevamento
 Alturas de elevación • Высота подъема

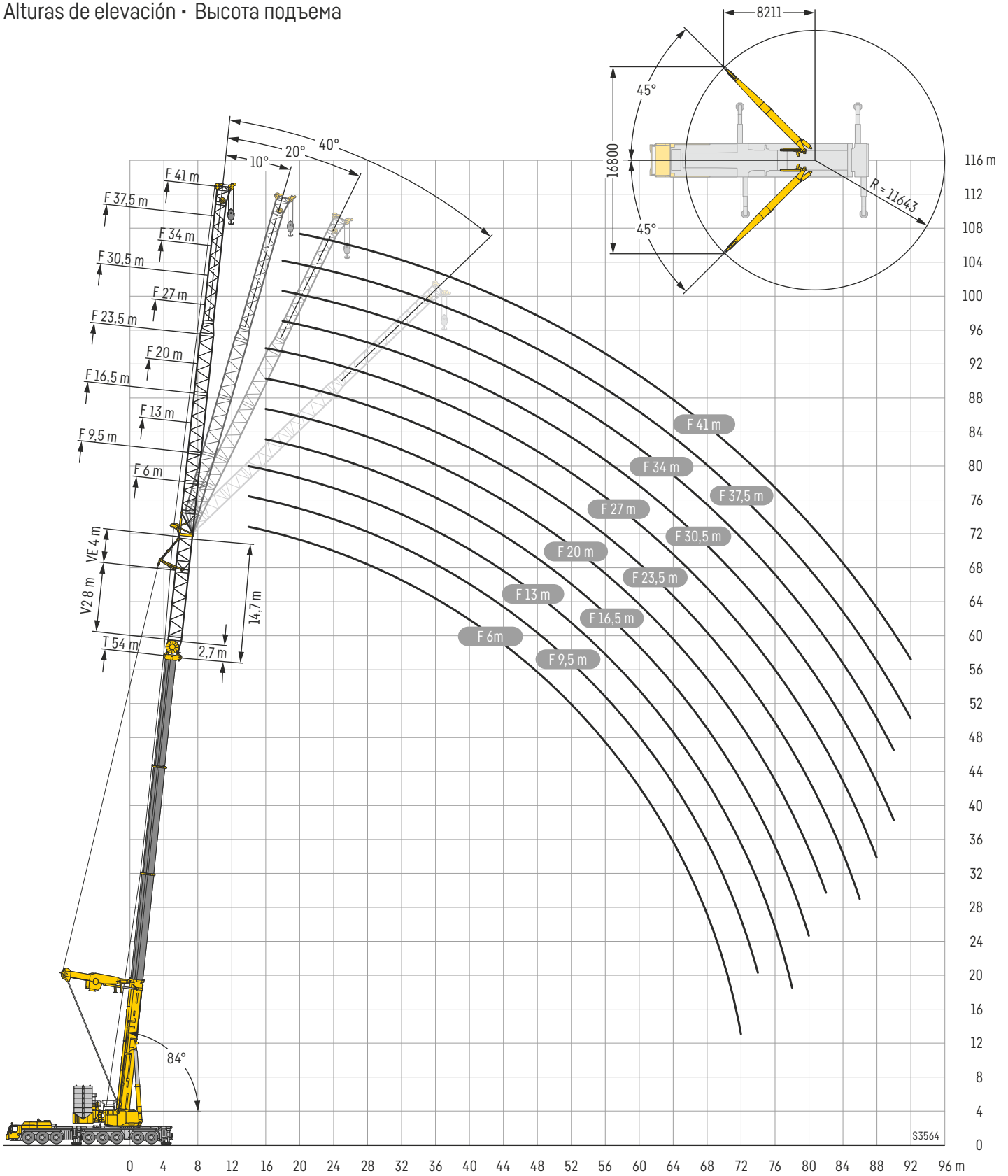

Traglasten

T3YV2EF 6 – 9,5 m

Lifting capacities • Forces de levage • Portate • Tablas de carga • Грузоподъемность

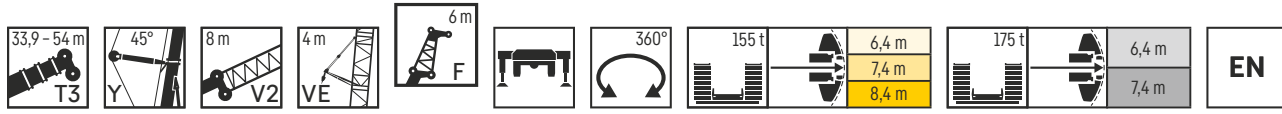

	33,9 m + 14,7 m*				39,7 m + 14,7 m*				45,3 m + 14,7 m*				51 m + 14,7 m*				53 m + 14,7 m*				54 m + 14,7 m*												
	F 6 m																																
	0°	10°	20°	40°	0°	10°	20°	40°	0°	10°	20°	40°	0°	10°	20°	40°	0°	10°	20°	40°	0°	10°	20°	40°	0°	10°	20°	40°					
9	101,4				99,1																								9				
10	100	87,9			99,2	89,7				93,3																			10				
11	98,7	85,4	68,9		99	87,7			70,1				89																11				
12	96,9	82,9	67,4		98,3	85,4			68,8	51,7			93,5	87,4	69,9														12				
14	92,1	78	64,6		50,5	96,3	80,9		66,1	50,1	93,7	83,4	67,4	50,6			86,4	83,4	68,6					86,3	83,9	82	68,9		14				
16	87,6	73,7	62,4		47,4	93,8	76,7		63,9	48,7	87,6	79,4	65	49,3			80,6	78,4	66,3			49,4			78,5	76,5	66,7	49,3	76,9	75,2	67	49,2	16
18	83,4	70,6	60,2		46,2	87,7	73,1		61,8	47,3	80,5	75,4	63,2	48,1			74,6	72,7	64,3			48,3			72,8	71	64,7	48,1	71,6	69,9	64,8	48,2	18
20	80,1	67,5	57,9		44,9	80,7	70,2		59,8	46,1	74,5	72,2	61,3	46,9			69	67,4	62,7			47,2			67,7	65,9	62,8	47,1	66,5	65,1	62,6	47,1	20
22	75,4	64,6	56,2		43,9	73,1	67,5		57,8	45	68,9	67,2	59,5	45,8			64,1	62,7	60,9			46,2			62,8	61,6	60,2	46,1	61,9	60,7	59,7	46,1	22
24	68,3	62,2	54,6		42,9	66,1	64,6		56,3	44	63,5	62,4	57,6	44,9			59,8	58,6	57,8			45,2			58,8	57,7	56,8	45,2	57,6	56,8	56	45,3	24
26	61,8	59,8	52,5		42,1	59,6	60,4		54,9	43,1	57,8	58,2	56	44			55	54,9	54,2			44,4			54,3	54,1	53,3	44,4	53,8	53,4	52,8	44,4	26
28	56,4	56,6	50,5		41,3	54,3	54,8		53,2	42,3	52,5	53	53,1	43,2			50	50,5	50,6			43,6			49,2	49,8	49,9	43,7	48,7	49,3	49,4	43,7	28
30	51,2	51,8	48,8		40,7	49,4	49,9		50,4	41,7	47,7	48,3	48,8	42,5			45,3	45,9	46,5			42,9			44,7	45,5	46	43	44,5	45	45,5	43	30
32	46,6	47,2	47,1		40,2	44,9	45,5		46	41	43,4	44	44,5	41,8			41,2	41,8	42,3			42,3			40,8	41,5	41,8	41,7	40,5	41	41,5	41,5	32
34	42,6	43	43,5		39,8	41	41,6		42,1	40,4	39,7	40,1	40,7	41			37,6	38,2	38,7			39,4			37,2	37,8	38,3	39,2	36,8	37,4	38	38,9	34
36	38,7	39,1	39,4			37,6	38		38,5	38,9	36,3	36,7	37,2	37,9			34,3	34,8	35,3			36,1			34	34,5	35	35,8	33,8	34,1	34,7	35,5	36
38	35,7	36	36,3			34,4	34,8		35,2	35,7	33,3	33,7	34,1	34,7			31,4	31,9	32,3			32,9			31,1	31,6	32	32,8	30,9	31,2	31,8	32,4	38
40	32,5	32,8	33,1			31,5	31,8		32,2		30,6	30,9	31,3	31,8			28,8	29,2	29,5			30,3			28,6	28,9	29,4	30	28,3	28,7	29	29,6	40
42	29,6	29,9	30,1			29	29,3		29,6		27,9	28,3	28,6	29,1			26,3	26,8	27,2			27,7			26,2	26,5	27	27,4	25,9	26,2	26,7	27,1	42
44	26,9	27,2	27,3			26,4	26,7		26,9		25,7	26	26,3				24,2	24,6	24,9			25,3			24	24,4	24,7	25,2	23,7	24	24,4	25	44
46	24,5	24,7	24,9			24	24,3		24,5		23,6	23,9	24,2				22,1	22,5	22,7			23,1			21,9	22,3	22,6	23	21,6	22	22,3	22,7	46
48	22,3	22,5				21,8	22,1		22,3		21,5	21,8	22				20,2	20,6	20,8			20			20	20,4	20,7		19,8	20,1	20,4	20,8	48
50	20,3	20,5				19,8	20,1		20,2		19,5	19,8	20				18,5	18,8	19			18,4			18,4	18,6	18,9		18,1	18,5	18,7		50
52	16,1					18	18,2				17,7	17,9	18,1				16,7	17	17,3			16,8			17	17,3		16,6	16,9	17,1		52	
54						16,4	16,5				16	16,2	16,4				15,1	15,3	15,5			15,1			15,1	15,4	15,6		14,9	15,2	15,5		54
56						14,8					14,5	14,7	14,8				13,5	13,8	14			13,6			13,6	13,8	14		13,4	13,7	13,9		56
58											13,1	13,2					12,1	12,4	12,5			12,2			12,2	12,4	12,5		12	12,2	12,4		58
60											11,8	11,9					10,8	11	11,1			10,9			10,9	11,1	11,2		10,7	10,9	11,1		60
62											10,5						9,6	9,8				9,7			9,7	9,8			9,5	9,7	9,8		62
64																	8,5	8,6				8,5			8,5	8,7			8,4	8,6		64	
66																	7,4	7,5				7,5			7,5	7,6			7,3	7,5		66	
68																	6					6,5			6,5				6,3	6,5		68	
70																						5			5				5,4			70	
72																													1,8				72

* Adapter - adapter - pièce d'adaptateur - adattatore - adaptador - адаптер

275_311_0XX01_0XX03_MAXTAB

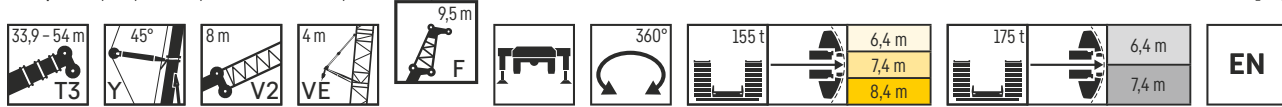

	33,9 m + 14,7 m*				39,7 m + 14,7 m*				45,3 m + 14,7 m*				51 m + 14,7 m*				53 m + 14,7 m*				54 m + 14,7 m*														
	F 9,5 m																																		
	0°	10°	20°	40°	0°	10°	20°	40°	0°	10°	20°	40°	0°	10°	20°	40°	0°	10°	20°	40°	0°	10°	20°	40°	0°	10°	20°	40°	0°	10°	20°	40°			
10	96,5				93,6																													10	
11	93,7				93,7	79,1							88,1																					11	
12	91	74,2			93,7	76,6							88,2	76,2																					12
14	86,2		55,8		91,7	72,1			57,1				87,2	71,8	57																				14
16	81,7	65,2	53,1		38,9	87,2	67,8		54,7	39,8	80,8	68,1	54,7	40			74,8	67,7	54,6						72,4	66,9	54,1		71,4	66,6	53,9		16		
18	77,7	61,4	50,7		37,8	81,4	64		52,3	38,7	74,5	64,7	52,6	38,9			69,5	64,6	52,5						67,6	63,8	52,1	39,1	66,8	63,6	52,1		18		
20	72,9	58,1	48,6		36,8	75,1	60,7		50,2	37,7	69	61,4	50,6	38			64,4	61,7	50,8						65	60,8	50,4	38,2	62,2	60,3	50,4	38,2		20	
22	68,3	55,2	46,5		35,9	69,2	57,8		48,2	36,8	64,1	58,7	48,7	37,1			59,9	58	49						37,5	58,6	56,9	48,8	37,4	57,9	56,2	48,7	37,4	22	
24	64	52,5	44,8		35	64	55,1		46,5	36	59,5	56,1	47	36,3			56	54,3	47,5						36,7	54,9	53,4	47,4	36,7	54,2	52,8	47,3	36,7	24	
26	60,2	50,1	43,1		34,3	59	52,8		44,9	35,2	55,4	53,5	45,5	35,6			52,3	51	46,1						36	51,5	50,2	45,9	35,9	50,7	49,6	45,9	36	26	
28	55,9	47,9	41,5		33,6	53,9	50,5		43,4	34,5	51,5	50	44,1	34,9			49,1	47,9	44,7						35,3	48,2	47,2	44,6	35,3	47,5	46,6	44,6	35,4	28	
30	51	45,9	40		33	49,2	48,4		42	33,9	47,3	46,8	42,8	34,2			44,9	45	43,4						34,7	44,5	44,6	43	34,7	44,1	43,9	42,9	34,7	30	
32	46,5	44	38,7		32,5	44,9	45,7		40,7	33,3	43,1	43,8	41,6	33,7			41	41,7	41,7						34,2	40,5	41,3	41,3	34,1	40,2	40,9	40,7	34,2	32	
34	42,6	42,2	37,4		32,1	41,1	41,9		39,5	32,8	39,4	40,2	40,1	33,2			37,5	38,3	39						33,6	37,1	38	38,5	33,6	36,6	37,5	38	33,7	34	
36	39,1	39,8	36,3		31,7	37,7	38,4		38,3	32,3	36,2	36,9	37,5	32,7			34,3	35,1	35,9						33,2	34	34,8	35,4	33,2	33,7	34,3	35,2	33,2	36	

Traglasten

T3YV2EF 13 – 16,5 m

Lifting capacities • Forces de levage • Portate • Tablas de carga • Грузоподъемность

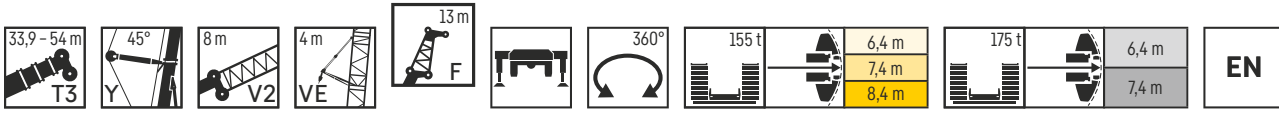

Height (m)	33,9 m + 14,7 m*				39,7 m + 14,7 m*				45,3 m + 14,7 m*				51 m + 14,7 m*				53 m + 14,7 m*				54 m + 14,7 m*			
	F 13 m																							
	0°	10°	20°	40°	0°	10°	20°	40°	0°	10°	20°	40°	0°	10°	20°	40°	0°	10°	20°	40°	0°	10°	20°	40°
10					81,8																			
11	77,6				79,5					78,5														
12	75,2				76,9					76,4														
14	70,5	57,8			72,7	59				72,4	58,6					71,2					70,5			
16	66,5	55,2	46,6		68,7	56,5	47,3			68,8	56,3	47,1			68	55,8					67,4	55,6		
18	63,1	52,9	45	31	65,1	54,2	45,6	31,3		65,4	54,3	45,5			64,4	53,9	45,2				62,9	53,8	45,3	
20	59,9	50,9	43,3	30,2	62	52	44,2	30,7		62,5	52,3	44,2	30,7		59,9	52,1	43,9				58,6	52	44	
22	57	49	41,8	29,6	59,1	50,1	42,8	30		59,7	50,6	42,9	30,1		55,6	50,5	42,8				55	50,4	42,8	30,2
24	54,5	47,2	40,4	29	56,6	48,5	41,5	29,4		55,8	48,8	41,7	29,5		52	48,9	41,7				51,4	48,9	41,8	29,7
26	52,1	45,6	39,1	28,4	54,2	46,8	40,3	28,8		52	47,3	40,6	29		48,9	47,2	40,6				48,3	46,5	40,8	29,2
28	50	44,1	37,9	28	51,9	45,5	39,2	28,3		48,5	45,8	39,6	28,5		45,9	44,4	39,6				45,3	43,9	39,8	28,8
30	48,1	42,6	36,8	27,6	48,4	44	38	27,9		45,3	43,8	38,6	28		43	41,9	38,7				42,7	41,4	38,9	28,4
32	46	41,1	35,9	27,2	46,7	42,7	37,1	27,5		42,2	41,1	37,7	27,7		40,3	39,5	37,5				40	39,1	37,5	28
34	42,7	39,9	35	26,9	41,1	41,2	36,1	27,2		39,1	38,7	36,7	27,3		37,1	37,2	35,7				36,9	36,9	35,6	27,6
36	39,3	38,7	34,2	26,6	37,6	38,6	35,2	26,8		36	36,3	35,7	27		34,1	34,9	33,9				33,8	34,5	33,6	27,3
38	36,2	37,1	33,5	26,4	34,7	35,5	34,5	26,6		33,2	34	33,7	26,7		31,2	32,2	32,2				26,8	31,1	32	27
40	33,3	34,1	32,8	26,3	31,9	32,8	33,2	26,4		30,5	31,4	31,9	26,5		28,7	29,6	30,2				26,1	28,5	29,4	26,4
42	30,7	31,4	31,8	26,3	29,4	30,3	30,9	26,5		28,2	29	29,6	26,3		26,4	27,5	28				25,3	26,3	27,1	26,4
44	28,4	29	29,6		27,1	27,8	28,4	26,1		25,9	26,7	27,3	25,6		24,2	25	25,8				24,5	24,2	25	23,8
46	26	26,7	27,2		25	25,7	26,3	26,1		24	24,6	25,3	24,8		22,3	23	23,7				22,2	23	23,7	21,8
48	23,8	24,4	24,9		23,1	23,7	24,3			22	22,6	23,3	23,9		20,5	21,1	21,9				20,6	21,1	21,7	20,1
50	21,9	22,3	22,7		21,2	21,8	22,2			20,3	20,9	21,4			18,8	19,4	20				18,7	19,4	20	18,5
52	20	20,4	20,8		19,3	19,9	20,3			18,7	19,3	19,8			17,2	17,9	18,4				17,2	17,8	18,4	17,3
54	18,3	18,7			17,7	18,1	18,5			17	17,6	18,1			15,8	16,3	16,9				15,8	16,4	16,9	17,6
56	16,8	17,1			16,1	16,5	16,9			15,5	16,1	16,4			14,4	15	15,5				14,5	15	15,5	14,2
58	15,1				14,7	15,1	15,3			14,1	14,5	14,9			13	13,6	14,1				13,2	13,7	14,2	13
60					13,4	13,7				12,8	13,2	13,5			11,8	12,3	12,7				11,9	12,4	12,8	11,7
62					12,2	12,4				11,6	11,9	12,2			10,5	11	11,3				10,6	11,1	11,5	10,5
64					10					10,4	10,7				9,4	9,8	10,1				9,5	9,9	10,3	9,3
66										9,4	9,6				8,3	8,7	9				8,4	8,8	9,1	8,3
68										8,4					7,3	7,7					7,4	7,8	8	7,3
70										5,4					6,4	6,7					6,5	6,8		6,3
72															5,5	5,8					5,6	5,9		5,4
74															4,7						4,8	5		4,6
76																					3,9			3,9

* Adapter - adapter - pièce d'adaptateur - adattatore - adaptador - адаптер

275_311_0XX01_0XX03_MAXTAB

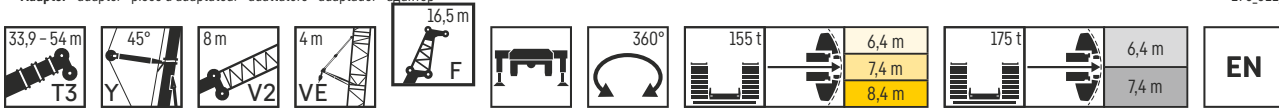

Height (m)	33,9 m + 14,7 m*				39,7 m + 14,7 m*				45,3 m + 14,7 m*				51 m + 14,7 m*				53 m + 14,7 m*				54 m + 14,7 m*			
	F 16,5 m																							
	0°	10°	20°	40°	0°	10°	20°	40°	0°	10°	20°	40°	0°	10°	20°	40°	0°	10°	20°	40°	0°	10°	20°	40°
11	61,6				64,1					60,8														
12	58,8				61,3					57,5														
14	53,8	40			56,2	41,2				56,4	41,1				55,7						54,6			
16	49,5	37,6	30,2		52,1	38,9	30,9			52,2	38,9				52,2	38,7					51,2			
18	45,8	35,5	28,8		48,3	36,7	29,5			48,8	36,8	29,5			48,8	36,9	29,6				48,1	36,6		
20	42,5	33,5	27,6		45	34,7	28,3			45,6	35,1	28,3			46,1	35,2	28,4				45,5	35		
22	39,8	31,6	26,4		42,1	33	27,1			43	33,3	27,3	19,9		43,4	33,6	27,5				43	33,4	27,3	
24	37,4	30,1	25,3		39,6	31,4	26,1			40,4	31,8	26,3	19,4		41,1	32,3	26,6				40,8	32	26,4	
26	35,1	28,7	24,3		37,2	30	25,1			38,2	30,5	25,4	18,9		39	30,9	25,7				39,2	30,8	25,6	
28	33,2	27,4	23,3		35,2	28,6	24,2			36,3	29,2	24,5	18,5		37,1	29,7	24,9				36,9	29,6	24,8	
30	31,3	26,2	22,4		33,4	27,4	23,4			34,5	28,1	23,7	18,1		35,3	28,6	24,1				34,5	28,6	24	
32	29,7	25,1	21,5		31,7	26,3	22,6			32,8	27	23	17,7		33,8	27,6	23,4				33,8	27,6	23,4	
34	28,2	24	20,8		30,1	25,3	21,8			31,2	25,9	22,3	17,4		32,3	26,6	22,8				32,3	26,6	22,8	
36	26,9	23,1	20,1		28,7	24,3	21			29,9	25	21,6	17		30,9	25,8	22,2				31	25,8	22,2	
38	25,6	22,1	19,4		27,4	23,4	20,3			28,6	24,2	21	16,7		29,6	24,9	21,6				29,8	24,9	21,6	
40	24,4	21,2	18,8		26,2	22,6	19,7			27,4	23,4	20,4	16,5		28,3	24,1	21				28,8	24,1	21,1	
42	23,4	20,4	18,3		25,1	21,8	19,2			26,3	22,6	19,8	16,2		26,7	23,4	20,5				26,6	24,4	20,6	
44	22,4	19,7	17,8		24,1	21	18,6			25,3	21,9	19,2	16		24,7	22,7	20				24,4	22,7	20,1	
46	21,4	19	17,3		23,2	20,3	18,1			24	21,3	18,7	15,8		22,8	22	19,5				22,5	22,1	19,6	
48	20,5	18,4	16,9		22,3	19,6	17,7			22,4	20,6	18,3	15,7		20,9	21,4	19				20,6	21,2	19,1	
50	19,6	17,8	16,5		21,5	19	17,3			20,7	20	17,9	15,6		19,3	20,1	18,5				19,9	19,9	18,6	
52	18,9	17,3	16,3		20,1	18,4	16,9			19,1	19,3	17,5	15,5		17,8	18,6	18,1				19,9	18,6	18,2	
54	18,2	16,9	16		18,4	17,9	16,6			17,7	18,3	17,1			16,4	17,1	17,5				16,1	16,9	17,5	
56	17,5	16,5	15,8		16,9	17,3	16,3			16,2	16,9	16,8			15,1	15,7	16,3				15,5	14,9	15,5	
58	16,1	16,1			15,4	15,9	16			14,8	15,4	15,9			13,8	14,4	15				13,7	14,3	14,8	
60	14,8	15,1			14,1	14,6	14,9			13,4	14	14,5			12,6	13,2	13,7				12,5	13,1	13,6	
62	12,1				12,9	13,3				12,2	12,7	13,1			11,3	11,9	12,4				11,3	11,9	12,4	
64					11,7	12				11,1	11,5	11,9			10,2	10,7	11,1				10,1	10,7	11,2	
66					10,6					10	10,4	10,7			9,1	9,6	10				9,1	9,6	10	
68					7,1					9	9,4													

Traglasten

T3YV2EF 27 – 30,5 m

Lifting capacities • Forces de levage • Portate • Tablas de carga • Грузоподъемность

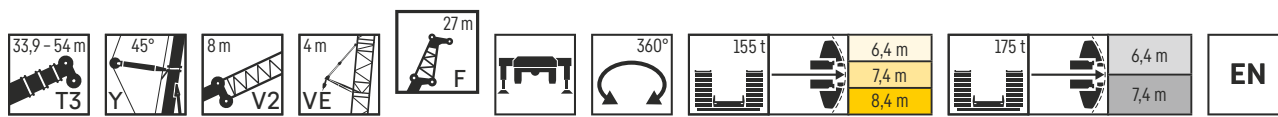

	33,9 m + 14,7 m*				39,7 m + 14,7 m*				45,3 m + 14,7 m*				51 m + 14,7 m*				53 m + 14,7 m*				54 m + 14,7 m*								
	F 27 m				F 27 m				F 27 m				F 27 m				F 27 m				F 27 m								
	0°	10°	20°	40°	0°	10°	20°	40°	0°	10°	20°	40°	0°	10°	20°	40°	0°	10°	20°	40°	0°	10°	20°	40°	0°	10°	20°	40°	
14	36,4				37,6				37,2								34,5											34,4	
16	34,2				35,2				35,1							35												32,7	
18	32,2	26			33,2	26,6			33,2	26,4					33,3													31,2	
20	30,4	24,8			31,3	25,3			31,5	25,2					31,6	25,4												29,9	
22	28,7	23,7	20,2		29,7	24,3	20,4		29,9	24,2	19,9				30,1	24,4	19,8						24,2					24,1	
24	27,2	22,7	19,4		28,2	23,2	19,7		28,4	23,3	19,6				28,7	23,5	19,8						24,2					22,2	
26	25,7	21,7	18,7		26,8	22,2	19		27,1	22,4	19				27,5	22,6	19,2						24,2	19,1				22,5	
28	24,6	20,8	18		25,6	21,4	18,4		25,9	21,5	18,4				26,4	21,9	18,6						24,2	21,7				22,5	
30	23,5	20	17,4	12,4	24,4	20,6	17,8	12,5	24,9	20,8	17,9	12,6			25,3	21,1	18,1						25,3	21				21,8	
32	22,4	19,3	16,8	12	23,4	19,8	17,3	12,2	23,8	20,1	17,3	12,3			24,3	20,4	17,7	12,5					24,3	20,4				21,8	
34	21,4	18,6	16,1	11,7	22,4	19,1	16,7	11,9	22,9	19,4	16,9	12			23,4	19,8	17,2	12,2					24,3	19,7				23,4	
36	20,5	17,9	15,6	11,5	21,4	18,5	16,2	11,6	22	18,8	16,4	11,7			22,6	19,2	16,8	12					22,6	19,1				22,6	
38	19,7	17,3	15,1	11,2	20,6	17,9	15,7	11,4	21,1	18,2	15,9	11,4			21,8	18,6	16,4	11,7					21,7	18,6				21,8	
40	18,9	16,6	14,6	11	19,8	17,3	15,2	11,1	20,3	17,6	15,5	11,2			21	18,1	15,9	11,5					21	18,1				21,8	
42	18,2	16	14,2	10,8	19,1	16,8	14,7	10,9	19,6	17,1	15,1	11			20,3	17,6	15,6	11,3					20,3	17,6				20,4	
44	17,5	15,4	13,8	10,6	18,4	16,2	14,3	10,7	19	16,6	14,6	10,8			19,6	17,1	15,2	11,1					19,7	17,1				19,7	
46	16,9	14,9	13,4	10,4	17,8	15,7	13,9	10,6	18,3	16,1	14,2	10,6			19	16,7	14,8	10,9					19,7	17,1				19,7	
48	16,2	14,4	13,1	10,3	17,1	15,2	13,6	10,4	17,7	15,7	13,9	10,5			18,4	16,2	14,4	10,8					18,5	16,2				18,5	
50	15,6	14	12,8	10,1	16,6	14,7	13,2	10,2	17,1	15,2	13,6	10,3			17,9	15,8	14,1	10,6					17,9	15,9				18	
52	15	13,6	12,5	10	16,1	14,3	12,9	10,1	16,6	14,8	13,2	10,2			17,4	15,4	13,8	10,5					17,4	15,5				18,5	
54	14,5	13,2	12,2	10	15,5	13,9	12,6	10	16,2	14,4	13	10,1			16,5	15	13,4	10,3					16,5	15,1				18,5	
56	14	12,8	11,9	9,9	15	13,5	12,4	9,9	15,7	14	12,7	10			15,5	14,7	13,2	10,2					15,2	14,7				18,5	
58	13,5	12,5	11,7		14,5	13,1	12,1	9,9	15,2	13,6	12,4	9,9			14,3	13,3	12,9	10,1					14,1	14,4				18,5	
60	13,1	12,2	11,6		14	12,8	11,9		14,3	13,3	12,2	9,8			13,2	13,9	12,7	10					13	13,8				18,5	
62	12,7	11,9	11,4		13,6	12,5	11,7		13,3	13	12	9,8			12,1	13,1	12,4	10					11,9	12,9				18,5	
64	12,4	11,7	11,3		13,1	12,2	11,5		12,3	12,6	11,8				11,2	12	12,2	9,9					10,9	11,8				18,5	
66	12	11,5	11,2		12	12	11,4		11,2	12,1	11,6				10,2	11	11,8	9,9					10	10,8				18,5	
68	11,7	11,4			11	11,6	11,3		10,2	11	11,4				9,3	10,1	10,8	9,9					9,2	10				18,5	
70	10,8	11,2			10	10,6	11		9,3	10	10,6	9,9			8,4	9,2	9,9	9,9					8,3	9,1				18,5	
72	8,8				9,1	9,6			8,4	9	9,6				7,5	8,2	8,9						7,4	8,2				18,5	
74					8,3	8,7			7,6	8,1	8,6				6,6	7,3	7,9						6,5	7,3				18,5	
76					7,5	7,8			6,7	7,3	7,7				5,8	6,5	7						5,7	6,4				18,5	
78					4,8				6	6,4					5,1	5,7	6,1						5	5,6				18,5	
80									5,3	5,7					4,3	4,9	5,3						4,3	4,8				18,5	
82									4,6						3,7	4,1							3,6	4,1				18,5	
84															3	3,4							2,9	3,4				18,5	
86															2,4	2,7							2,3	2,7				18,5	
88																							1,8	2,1				18,5	

* Adapter - adapter - pièce d'adaptateur - adattatore - adaptador - аѓаѓреп

275_311_0XX01_0XX03_MAXTAB

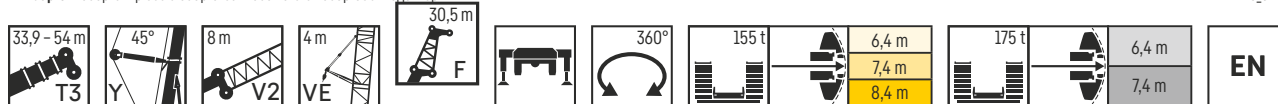

	33,9 m + 14,7 m*				39,7 m + 14,7 m*				45,3 m + 14,7 m*				51 m + 14,7 m*				53 m + 14,7 m*				54 m + 14,7 m*								
	F 30,5 m				F 30,5 m				F 30,5 m				F 30,5 m				F 30,5 m				F 30,5 m								
	0°	10°	20°	40°	0°	10°	20°	40°	0°	10°	20°	40°	0°	10°	20°	40°	0°	10°	20°	40°	0°	10°	20°	40°	0°	10°	20°	40°	
14	32,4				33,4				33,1																			32,7	
16	30,4				31,4				31,2							30,7													27,3
18	28,6				29,5				29,5							29,2													27,3
20	27	22			27,8	22,5			27,9	22,3					27,6													24,9	
22	25,5	21			26,3	21,4			26,5	21,4					26,4	21,2												26,1	
24	24,2	20,1	17,1		25	20,6	17,4		25,3	20,5	17,3				25,2	20,4												25	
26	23	19,2	16,5		23,8	19,6	16,7		24	19,7	16,7				24,1	19,6	16,5											23,8	
28	21,8	18,4	15,9		22,6	18,9	16,2		22,9	19	16,1				23	18,9	16											22,9	
30	20,8	17,6	15,3		21,6	18,1	15,6		22	18,3	15,6				22	18,3	15,5											21,9	
32	19,9	17	14,7	10,4	20,6	17,5	15,1	10,6	21	17,6	15,2	10,6			21,2	17,6	15,1											21,9	
34	19	16,3	14,2	10,1	19,8	16,8	14,6	10,3	20,1	17	14,7	10,4			20,3	17,1	14,7	10,3										21,9	
36	18,1	15,8	13,6	9,9	19	16,3	14,1	10	19,4	16,5	14,3	10,1			19,6	16,5	14,3	10,1										21,9	
38	17,4	15,2	13,2	9,6	18,2	15,7	13,7	9,8	18,7	15,9	13,9	9,9			18,9	16	13,9	9,9										21,9	
40	16,7	14,6	12,7	9,4	17,5	15,2	13,2	9,6	17,9	15,4	13,5	9,6			18,2	15,6	13,6	9,7										21,9	
42	16	14	12,3	9,2	16,8	14,7	12,8	9,4	17,3	14,9	13,1	9,4			17,6	15,1	13,2	9,5										21,9	
44	15,4	13,5	11,9	9	16,2	14,2	12,4	9,2	16,7	14,5	12,7	9,2			17	14,6	12,9	9,3										21,9	
46	14,8	13	11,6	8,8	15,6	13,7	12	9	16,1	14,1	12,3	9,1			16,4	14,3	12,5	9,1										21,9	
48	14,3	12,6	11,2	8,6	15,1	13,3	11,7	8,8	15,5	13,7	12	8,9			15,9	13,9	12,2	8,9										21,9	
50	13,7	12,1	10,9	8,5	14,5	12,8	11,4	8,7	15	13,2	11,7	8,7			15,4	13,5	11,9	8,8										21,9	
52	13,2	11,7	10,6	8,4	14	12,4	11,1</																						

Traglasten

T3YV2EF 34 m

Lifting capacities • Forces de levage • Portate • Tablas de carga • Грузоподъемность

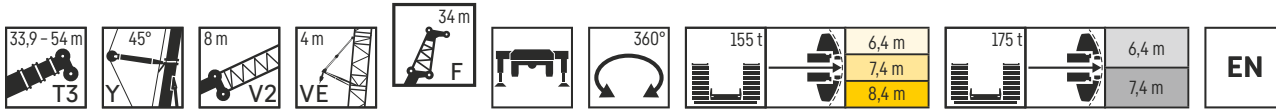

Height (m)	33,9 m + 14,7 m*				39,7 m + 14,7 m*				45,3 m + 14,7 m*				51 m + 14,7 m*				53 m + 14,7 m*				54 m + 14,7 m*				Height (m)
	F 34 m																								
	0°	10°	20°	40°	0°	10°	20°	40°	0°	10°	20°	40°	0°	10°	20°	40°	0°	10°	20°	40°	0°	10°	20°	40°	
14	28,5				29,6				27,6				27								25,2				14
16	26,9				27,7				27,6				27								25,2				16
18	25,3				26,1				26				25,6				25,3				24				18
20	23,9	19,3			24,7	19,8			24,7				24,4			24,1				24				20	
22	22,6	18,5			23,3	18,8			23,3	18,8			23,2	18,6		22,9				22,9				22	
24	21,4	17,6			22,1	18			22,3	18			22,1	17,8		22	17,7			21,9	17,6			24	
26	20,3	16,9	14,4		20,9	17,2	14,6		21,2	17,2	14,5		21,1	17,1		21	17			21	16,9			26	
28	19,2	16,2	13,8		20	16,6	14,1		20,2	16,6	14		20,2	16,5	13,9	20,1	16,4			20	16,4			28	
30	18,3	15,5	13,3		19	15,9	13,5		19,3	15,9	13,5		19,3	15,9	13,4	19,3	15,8	13,4		19,2	15,8	13,3		30	
32	17,5	14,9	12,8		18,2	15,3	13,1		18,4	15,4	13,1		18,6	15,3	13	18,5	15,3	13		18,4	15,2	12,9		32	
34	16,7	14,2	12,3	8,6	17,4	14,7	12,7	8,8	17,7	14,8	12,7		17,8	14,8	12,6	17,8	14,8	12,6		17,8	14,7	12,6		34	
36	16	13,7	11,8	8,4	16,6	14,1	12,2	8,5	17	14,3	12,3	8,5	17,1	14,3	12,3	17,1	14,3	12,2		17,1	14,3	12,2		36	
38	15,3	13,2	11,4	8,1	15,9	13,7	11,8	8,3	16,3	13,8	11,9	8,3	16,5	13,8	12	8,3	16,4	13,8	11,9	8,3	16,5	13,8	11,9	8,2	38
40	14,6	12,7	11	7,9	15,3	13,2	11,4	8	15,7	13,3	11,6	8,1	15,9	13,4	11,6	8,1	15,8	13,4	11,6	8,1	15,9	13,4	11,6	8	40
42	14	12,2	10,6	7,7	14,7	12,7	11	7,8	15	12,9	11,2	7,9	15,3	13	11,3	7,9	15,3	13	11,3	7,9	15,3	13	11,3	7,9	42
44	13,4	11,8	10,2	7,5	14,1	12,3	10,6	7,6	14,5	12,5	10,9	7,7	14,8	12,6	11	7,7	14,8	12,6	11	7,7	14,8	12,6	11	7,7	44
46	13	11,3	9,9	7,3	13,6	11,9	10,3	7,5	14	12,1	10,5	7,5	14,2	12,2	10,7	7,5	14,3	12,2	10,7	7,5	14,3	12,3	10,7	7,5	46
48	12,4	10,9	9,6	7,2	13,1	11,5	10	7,3	13,5	11,7	10,2	7,3	13,8	11,9	10,4	7,4	13,8	11,9	10,4	7,4	13,8	11,9	10,4	7,4	48
50	11,9	10,4	9,3	7	12,6	11,1	9,7	7,1	13	11,4	9,9	7,2	13,3	11,5	10,1	7,2	13,3	11,5	10,1	7,2	13,4	11,6	10,1	7,2	50
52	11,4	10,1	9	6,9	12,2	10,6	9,4	7	12,6	11	9,6	7,1	12,9	11,2	9,8	7,1	12,9	11,2	9,9	7,1	12,9	11,3	9,9	7,1	52
54	11	9,7	8,7	6,8	11,7	10,3	9,1	6,9	12,2	10,7	9,4	6,9	12,5	10,9	9,6	7	12,5	11	9,6	7	12,6	11	9,6	7	54
56	10,5	9,4	8,5	6,6	11,3	10	8,9	6,7	11,8	10,4	9,1	6,8	12,1	10,6	9,3	6,8	12,1	10,7	9,3	6,8	12,2	10,7	9,4	6,8	56
58	10,1	9,1	8,3	6,6	10,9	9,6	8,6	6,6	11,4	10	8,9	6,7	11,7	10,3	9,1	6,7	11,8	10,4	9,1	6,7	11,8	10,4	9,1	6,7	58
60	9,7	8,8	8,1	6,5	10,5	9,3	8,4	6,5	11	9,7	8,6	6,6	11,4	10	8,8	6,6	11,4	10,1	8,9	6,6	11,5	10,1	8,9	6,6	60
62	9,4	8,5	7,9	6,4	10,1	9	8,2	6,5	10,7	9,4	8,4	6,5	11	9,7	8,6	6,6	11,1	9,8	8,7	6,5	11,1	9,9	8,7	6,5	62
64	9,1	8,3	7,7		9,7	8,8	8	6,4	10,3	9,2	8,3	6,4	10,7	9,5	8,4	6,5	10,6	9,5	8,5	6,5	10,6	9,6	8,5	6,5	64
66	8,7	8,1	7,6		9,4	8,5	7,8	6,4	10	8,9	8,1	6,4	10,1	9,2	8,3	6,4	10	9,3	8,3	6,4	9,7	9,3	8,3	6,4	66
68	8,5	7,9	7,4		9,1	8,3	7,7		9,6	8,7	7,9	6,3	9,3	9	8,1	6,3	9,1	9	8,1	6,3	8,9	9,1	8,1	6,3	68
70	8,2	7,7	7,4		8,8	8,1	7,6		9,3	8,4	7,7	6,3	8,5	8,7	7,9	6,3	8,3	8,8	7,9	6,3	8,1	8,9	8	6,3	70
72	8	7,5	7,3		8,5	7,9	7,4		9	8,2	7,6		7,8	8,4	7,8	6,2	7,6	8,5	7,8	6,2	7,4	8,2	7,8	6,2	72
74	7,7	7,4			8,3	7,7	7,3		8,1	8	7,5		7	7,9	7,6		6,9	7,7	7,7	6,2	6,6	7,5	7,7	6,2	74
76	7,5	7,3			8,1	7,6	7,3		7,3	7,8	7,4		6,3	7,1	7,5		6,2	7	7,4		5,9	6,8	7,5		76
78	7,4				7,3	7,4	7,2		6,6	7,3	7,3		5,5	6,4	7		5,4	6,3	7		5,2	6,1	6,8		78
80					6,6	7,1			5,8	6,5	7		4,8	5,6	6,2		4,7	5,5	6,2		4,5	5,4	6,1		80
82					5,9	6,3			5,2	5,7	6,2		4,1	4,8	5,4		4	4,8	5,4		3,8	4,6	5,3		82
84					4,6				4,5	5			3,5	4,1	4,7		3,4	4,1	4,7		3,2	3,9	4,5		84
86									3,9	4,3			2,8	3,4	4		2,8	3,4	3,9		2,6	3,2	3,8		86
88									3,3	3,7			2,3	2,8	3,2		2,2	2,8	3,2		2	2,6	3,1		88
90													1,7	2,2			1,6	2,1	2,5		1,4	2	2,4		90
92													1,1	1,6				1,5				1,3			92

* Adapter - adapter - pièce d'adaptateur - adattatore - adaptador - адаптер

275_311_0XX01_0XX03_MAXTAB

Traglasten

T3YV2EF 37,5 m

Lifting capacities • Forces de levage • Portate • Tablas de carga • Грузоподъемность

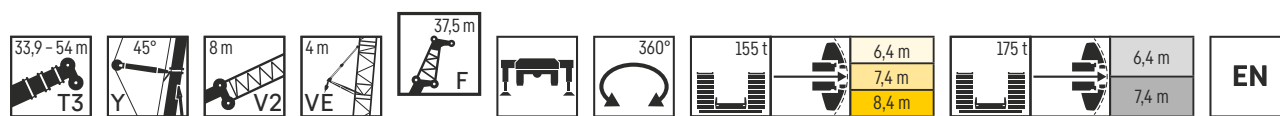

	33,9 m + 14,7 m*				39,7 m + 14,7 m*				45,3 m + 14,7 m*				51 m + 14,7 m*				53 m + 14,7 m*				54 m + 14,7 m*								
	F 37,5 m																												
	0°	10°	20°	40°	0°	10°	20°	40°	0°	10°	20°	40°	0°	10°	20°	40°	0°	10°	20°	40°	0°	10°	20°	40°	0°	10°	20°	40°	
14					25,1																								14
16	24,2				24,8					24,5																			16
18	22,9				23,7					23,5							23,2				22,9								18
20	21,6				22,4					22,3						22,1				21,8									20
22	20,5	16,7			21,1	17,1				21,1	17					20,9				20,8									22
24	19,4	16			20	16,3				20,1	16,3					20	16,1			19,8									24
26	18,4	15,3			19	15,6				19,2	15,6					19,1	15,5			18,9	15,3								26
28	17,5	14,6	12,5		18,1	15	12,7			18,2	15	12,6				18,3	14,9			18,2	14,8								28
30	16,6	14	12		17,2	14,4	12,2			17,4	14,4	12,2				17,5	14,3	12,1		17,4	14,3								30
32	15,9	13,4	11,6		16,4	13,8	11,8			16,7	13,8	11,8				16,7	13,8	11,7		16,7	13,8	11,6							32
34	15,2	12,9	11,1		15,7	13,3	11,4			16	13,4	11,4				16,1	13,3	11,3		16	13,3	11,3							34
36	14,5	12,4	10,7		15,1	12,8	11			15,3	12,9	11				15,5	12,9	11		15,4	12,9	11							36
38	13,9	11,9	10,2	7,2	14,4	12,3	10,6	7,3		14,7	12,4	10,7	7,3			14,9	12,4	10,7		14,8	12,4	10,7							38
40	13,2	11,5	9,9	7	13,9	11,9	10,2	7,1		14,2	12	10,4	7,1			14,3	12	10,4	7,1	14,3	12	10,4	7,1						40
42	12,7	11	9,5	6,8	13,3	11,4	9,9	6,9		13,6	11,6	10,1	6,9			13,8	11,7	10,1	7	13,8	11,7	10,1	6,9						42
44	12,2	10,6	9,1	6,6	12,8	11	9,5	6,7		13,1	11,2	9,7	6,8			13,3	11,3	9,8	6,8	13,3	11,3	9,8	6,8						44
46	11,7	10,2	8,8	6,4	12,3	10,7	9,2	6,5		12,6	10,9	9,4	6,6			12,8	11	9,5	6,6	12,8	11	9,6	6,6						46
48	11,2	9,8	8,5	6,2	11,8	10,3	8,9	6,4		12,1	10,5	9,1	6,4			12,3	10,7	9,3	6,4	12,4	10,7	9,3	6,5						48
50	10,8	9,4	8,2	6,1	11,4	9,9	8,6	6,2		11,7	10,2	8,8	6,3			12	10,3	9	6,3	12	10,3	9	6,3						50
52	10,3	9	7,9	5,9	11	9,6	8,3	6,1		11,3	9,9	8,5	6,1			11,6	10	8,7	6,2	11,6	10,1	8,7	6,2						52
54	9,9	8,7	7,7	5,8	10,6	9,2	8	5,9		10,9	9,6	8,3	6			11,2	9,8	8,5	6	11,2	9,8	8,5	6						54
56	9,5	8,4	7,5	5,7	10,2	8,9	7,8	5,8		10,6	9,2	8	5,9			10,8	9,5	8,2	5,9	10,9	9,5	8,2	5,9						56
58	9,1	8,1	7,2	5,6	9,8	8,6	7,6	5,7		10,2	8,9	7,8	5,8			10,5	9,2	8	5,8	10,5	9,3	8	5,8						58
60	8,7	7,8	7	5,5	9,4	8,3	7,4	5,6		9,9	8,6	7,6	5,6			10,2	8,9	7,8	5,7	10,2	9	7,8	5,7						60
62	8,4	7,5	6,8	5,4	9,1	8	7,2	5,5		9,6	8,3	7,4	5,5			9,9	8,7	7,6	5,6	9,9	8,7	7,6	5,6						62
64	8,1	7,3	6,7	5,4	8,7	7,7	7	5,4		9,2	8,1	7,2	5,5			9,6	8,4	7,4	5,5	9,6	8,5	7,4	5,5						64
66	7,8	7,1	6,5	5,3	8,4	7,5	6,8	5,4		8,9	7,9	7	5,4			9,3	8,1	7,2	5,4	9,4	8,2	7,2	5,4						66
68	7,5	6,9	6,4		8,1	7,3	6,6	5,3		8,6	7,6	6,9	5,3			9	7,9	7	5,4	9	8	7,1	5,4						68
70	7,2	6,7	6,2		7,8	7,1	6,5	5,3		8,3	7,4	6,7	5,3			8,6	7,7	6,9	5,3	8,6	7,8	6,9	5,3						70
72	7	6,5	6,1		7,5	6,9	6,4			8	7,2	6,5	5,2			8,1	7,5	6,7	5,2	7,9	7,5	6,8	5,2						72
74	6,7	6,3	6		7,3	6,7	6,2			7,7	7	6,4				7,4	7,3	6,6	5,2	7,2	7,3	6,6	5,2						74
76	6,5	6,2	6		7	6,5	6,1			7,5	6,8	6,3				6,7	7,1	6,5	5,2	6,5	7,1	6,5	5,2						76
78	6,3	6,1			6,8	6,4	6			7	6,6	6,2				6	6,8	6,3		5,8	6,7	6,4	5,2						78
80	6,2	6			6,6	6,2	6			6,3	6,5	6,1				5,3	6,2	6,2		5,2	6	6,3							80
82	6				6,4	6,1	5,9			5,6	6,3	6				4,6	5,4	6		4,5	5,3	6							82
84					5,7	6				5	5,6	5,9				4	4,7	5,4		3,8	4,6	5,4							84
86					5,1	5,5				4,4	4,9	5,4				3,3	4	4,6		3,2	3,9	4,6							86
88					3,2					3,8	4,3					2,7	3,4	3,9		2,6	3,3	3,9							88
90										3,2	3,6					2,2	2,8	3,2		2,1	2,7	3,2							90
92										2,6						1,6	2,2			1,5	2,1	2,6							92
94																1,6					1,5								94

* Adapter - adapter - pièce d'adaptateur - adattatore - adaptador - адаптер

275_311_0XX01_0XX03_MAXTAB

Traglasten

T3YV2EF 41 m

Lifting capacities • Forces de levage • Portate • Tablas de carga • Грузоподъемность

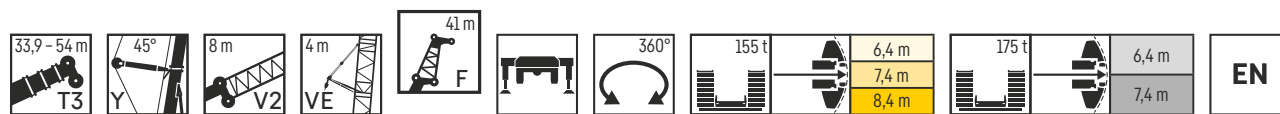

	33,9 m + 14,7 m*				39,7 m + 14,7 m*				45,3 m + 14,7 m*				51 m + 14,7 m*				53 m + 14,7 m*				54 m + 14,7 m*									
	F 41 m																													
	0°	10°	20°	40°	0°	10°	20°	40°	0°	10°	20°	40°	0°	10°	20°	40°	0°	10°	20°	40°	0°	10°	20°	40°						
16	21,6				22,5				22,2																	16				
18	20,4				21,2				21					20,6												18				
20	19,4				19,9				19,9					19,6					19,3						19,3	20				
22	18,3				18,9	15,2			18,9					18,6					18,4						18,3	22				
24	17,3	14,2			17,9	14,5			17,9	14,4				17,8					17,6						17,6	24				
26	16,5	13,6			17	13,9			17	13,8				16,9	13,7				16,8	13,5					16,8	13,5	26			
28	15,6	13			16,1	13,3			16,2	13,2				16,2	13,1				16,1	13					16	13	28			
30	14,8	12,4	10,6		15,3	12,7	10,7		15,5	12,7	10,7			15,5	12,7				15,4	12,5					15,3	12,5	30			
32	14,2	11,9	10,1		14,6	12,1	10,3		14,8	12,2	10,3			14,8	12,1	10,2			14,8	12,1					14,7	12	32			
34	13,5	11,4	9,8		14	11,7	9,9		14,1	11,7	10			14,2	11,7	9,9			14,2	11,7	9,8				14,1	11,6	9,8	34		
36	12,9	10,9	9,4		13,3	11,2	9,6		13,6	11,3	9,6			13,6	11,3	9,6			13,6	11,3	9,5				13,6	11,2	9,5	36		
38	12,3	10,5	9		12,8	10,8	9,3		13	10,9	9,3			13,1	10,9	9,3			13,1	10,8	9,2				13	10,8	9,2	38		
40	11,8	10,1	8,6	5,9	12,3	10,4	8,9	6	12,5	10,5	9			12,6	10,5	9			12,6	10,5	8,9				12,6	10,5	8,9	40		
42	11,2	9,7	8,2	5,7	11,7	10	8,6	5,8	12	10,1	8,7	5,8		12,1	10,2	8,7	5,8		12,1	10,1	8,7				12,1	10,1	8,7	42		
44	10,8	9,3	7,9	5,5	11,3	9,6	8,3	5,6	11,5	9,8	8,4	5,7		11,7	9,8	8,5	5,7		11,7	9,8	8,4	5,6			11,7	9,8	8,4	5,6	44	
46	10,3	8,9	7,6	5,3	10,8	9,3	8	5,4	11,1	9,5	8,1	5,5		11,2	9,5	8,2	5,5		11,2	9,5	8,2	5,5			11,3	9,5	8,2	5,5	46	
48	9,9	8,5	7,3	5,1	10,4	9	7,6	5,3	10,7	9,1	7,8	5,3		10,8	9,2	8	5,3		10,8	9,2	7,9	5,3			10,9	9,2	8	5,3	48	
50	9,5	8,2	7	5	10	8,6	7,4	5,1	10,3	8,8	7,6	5,2		10,4	8,9	7,7	5,2		10,5	8,9	7,7	5,2			10,5	9	7,7	5,2	50	
52	9,1	7,8	6,8	4,9	9,6	8,3	7,1	5	9,9	8,6	7,3	5		10,1	8,7	7,4	5,1		10,1	8,7	7,5	5,1			10,1	8,7	7,5	5,1	52	
54	8,7	7,5	6,5	4,8	9,2	8	6,8	4,9	9,5	8,3	7,1	4,9		9,7	8,4	7,2	5		9,8	8,4	7,2	5			9,8	8,4	7,2	5	54	
56	8,3	7,2	6,3	4,7	8,9	7,7	6,6	4,8	9,2	8	6,8	4,8		9,4	8,2	7	4,9		9,4	8,2	7	4,9			9,5	8,2	7	4,9	56	
58	7,9	6,9	6,1	4,6	8,5	7,4	6,4	4,7	8,9	7,7	6,6	4,7		9,1	7,9	6,8	4,8		9,1	7,9	6,8	4,8			9,2	7,9	6,8	4,8	58	
60	7,6	6,7	5,9	4,5	8,2	7,1	6,2	4,6	8,6	7,4	6,4	4,7		8,8	7,7	6,6	4,7		8,8	7,7	6,6	4,7			8,9	7,7	6,6	4,7	60	
62	7,2	6,4	5,7	4,5	7,9	6,8	6	4,5	8,3	7,1	6,2	4,6		8,5	7,4	6,4	4,6		8,6	7,4	6,4	4,6			8,6	7,5	6,4	4,6	62	
64	6,9	6,2	5,5	4,4	7,5	6,6	5,8	4,5	8	6,9	6	4,5		8,3	7,2	6,2	4,5		8,3	7,2	6,2	4,5			8,3	7,2	6,2	4,5	64	
66	6,7	6	5,4	4,3	7,2	6,4	5,7	4,4	7,7	6,7	5,8	4,4		8	6,9	6	4,5		8	7	6	4,5			8,1	7	6,1	4,5	66	
68	6,4	5,7	5,2	4,3	6,9	6,1	5,5	4,3	7,4	6,5	5,7	4,4		7,7	6,7	5,8	4,4		7,8	6,8	5,9	4,4			7,8	6,8	5,9	4,4	68	
70	6,1	5,5	5,1		6,7	5,9	5,3	4,3	7,1	6,2	5,5	4,3		7,5	6,5	5,7	4,4		7,6	6,6	5,7	4,3			7,6	6,6	5,7	4,4	70	
72	5,9	5,4	5		6,4	5,7	5,2	4,3	6,8	6	5,4	4,3		7,2	6,3	5,5	4,3		7,3	6,4	5,6	4,3			7,3	6,4	5,6	4,3	72	
74	5,7	5,2	4,9		6,2	5,6	5,1		6,6	5,8	5,2	4,2		7	6,1	5,4	4,2		6,9	6,2	5,4	4,2			6,8	6,2	5,5	4,2	74	
76	5,5	5,1	4,8		5,9	5,4	5		6,3	5,7	5,1	4,2		6,5	5,9	5,3	4,2		6,4	6	5,3	4,2			6,1	6	5,3	4,2	76	
78	5,3	5	4,8		5,7	5,2	4,9		6,1	5,5	5			5,9	5,7	5,1	4,2		5,7	5,8	5,2	4,2			5,5	5,8	5,2	4,2	78	
80	5,1	4,9	4,7		5,5	5,1	4,8		5,9	5,3	4,9			5,3	5,6	5,1	4,2		5,1	5,6	5,1	4,2			4,8	5,6	5,1	4,2	80	
82	5	4,8			5,3	5	4,8		5,6	5,2	4,9			4,7	5,3	5			4,5	5,3	5				4,3	5,2	5	4,1	82	
84	4,9	4,8			5,2	4,9	4,7		5,1	5,1	4,8			4	4,9	4,9			3,9	4,7	4,9				3,7	4,6	4,9		84	
86	4,4				5	4,8			4,4	4,9	4,7			3,4	4,2	4,8			3,3	4,1	4,8				3,1	4	4,6		86	
88					4,6	4,8			3,9	4,5	4,7			2,8	3,6	4,3			2,7	3,5	4,2				2,5	3,3	4,1		88	
90					3,9				3,3	3,8	4,3			2,2	2,9	3,6			2,1	2,9	3,5				1,9	2,7	3,4		90	
92									2,7	3,2				1,7	2,3	2,9			1,6	2,3	2,9				1,3	2,1	2,7		92	
94									2,2	2,6				1,1	1,8	2,3				1,7	2,2					1,6	2,1			94

* Adapter - adapter - pièce d'adaptateur - adattatore - adaptador - адаптер

275_311_0XX01_0XX03_MAXTAB

Hubhöhen

T3YV2ENZF

Lifting heights • Hauteurs de levage • Altezze di sollevamento
 Alturas de elevación • Высота подъема

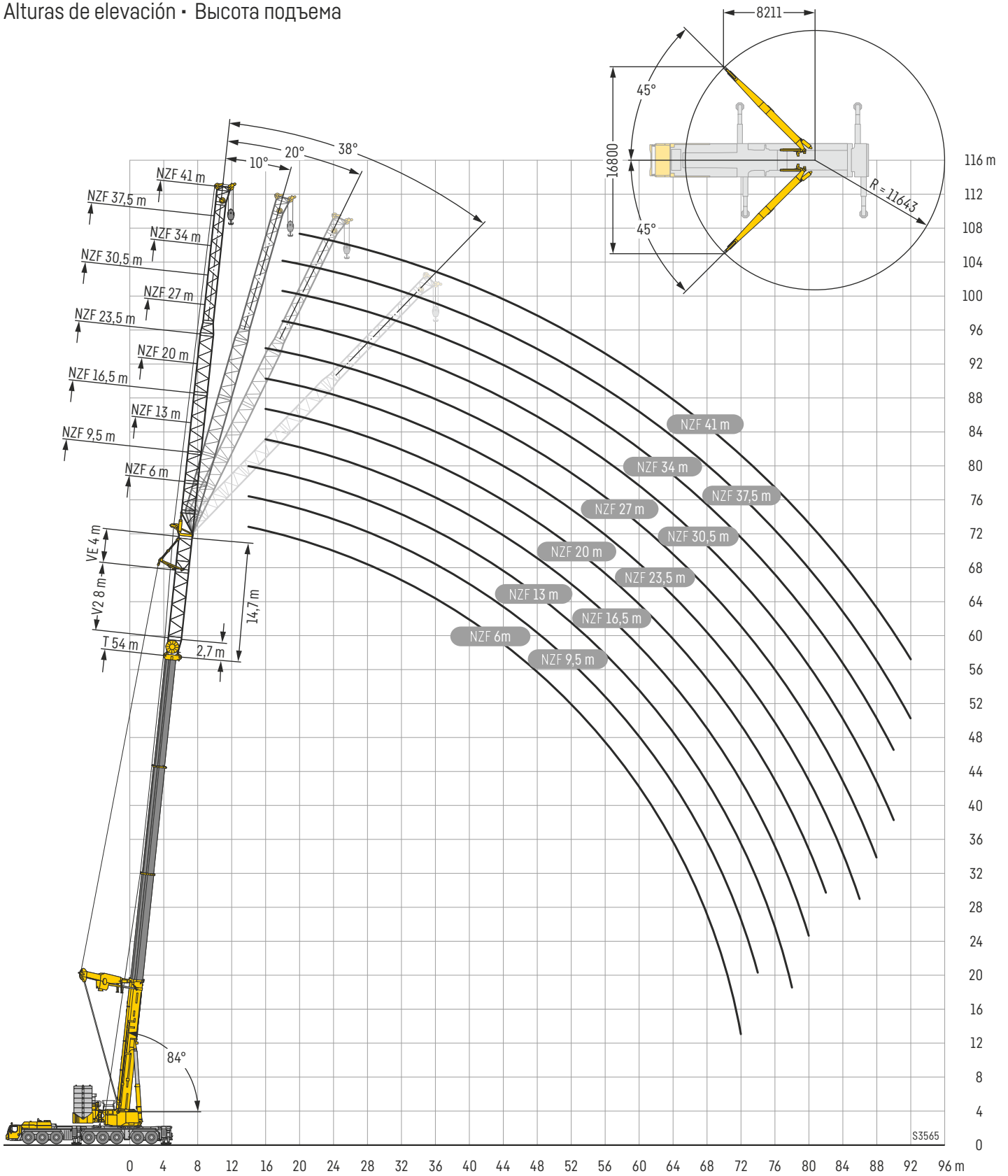

Traglasten

T3YV2ENZF 13 – 16,5 m

Lifting capacities • Forces de levage • Portate • Tablas de carga • Грузоподъемность

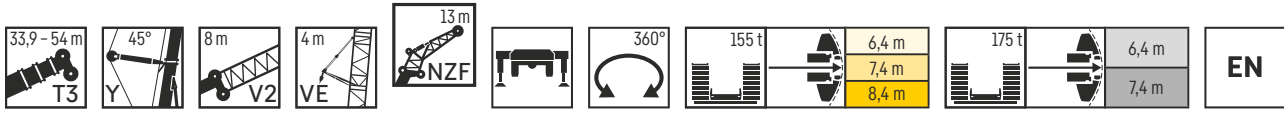

	33,9 m + 14,7 m*				39,7 m + 14,7 m*				45,3 m + 14,7 m*				51 m + 14,7 m*				53 m + 14,7 m*				54 m + 14,7 m*										
	NZF 13 m																														
	0°	10°	20°	38°	0°	10°	20°	38°	0°	10°	20°	38°	0°	10°	20°	38°	0°	10°	20°	38°	0°	10°	20°	38°	0°	10°	20°	38°			
10					81,8																								10		
11	77,6				79,5					78,5																			11		
12	75,2				76,9					76,4																			12		
14	70,5	57,8			72,7	59				72,4	58,6						71,2								70,5		70		14		
16	66,5	55,2	46,6		68,7	56,5	47,3			68,8	56,3	47,1				68	55,8							67,4	55,6		66,3	55,5	16		
18	63,1	52,9	45	32,1	65,1	54,2	45,6	32,5		65,4	54,3	45,5				64,4	53,9	45,2					62,9	53,8	45,3		62,2	53,6	45,2	18	
20	59,9	50,9	43,3	31,3	62	52	44,2	31,8		62,5	52,3	44,2	31,9			59,9	52,1	43,9	31,8				58,6	52	44		57,9	51,9	43,9	20	
22	57	49	41,8	30,6	59,1	50,1	42,8	31,1		59,7	50,6	42,9	31,2			55,6	50,5	42,8	31,2				55	50,4	42,8	31,4	54,1	50,4	42,8	31,4	22
24	54,5	47,2	40,4	30	56,6	48,5	41,5	30,4		55,8	48,8	41,7	30,6			52	48,9	41,7	30,6				51,4	48,9	41,8	30,8	50,8	48,6	41,7	30,8	24
26	52,1	45,6	39,1	29,4	54,2	46,8	40,3	29,8		52	47,3	40,6	30			48,9	47,2	40,6	30,1				48,3	46,5	40,8	30,8	47,6	46	40,7	30,3	26
28	50	44,1	37,9	28,9	51,9	45,5	39,2	29,3		48,5	45,8	39,6	29,5			45,9	44,4	39,6	29,6				45,3	43,9	39,8	29,8	44,8	43,3	39,8	29,8	28
30	48,1	42,6	36,8	28,4	48,4	44	38	28,8		45,3	43,8	38,6	29			43	41,9	38,7	29,1				42,7	41,4	38,9	29,3	42,3	40,8	38,8	29,3	30
32	46	41,1	35,9	28	47,7	42,7	37,1	28,4		42,2	41,1	37,7	28,6			40,3	39,5	37,5	28,7				40	39,1	37,5	28,9	39,6	38,7	37,1	28,9	32
34	42,7	39,9	35	27,6	41,1	41,2	36,1	28		39,1	38,7	36,7	28,2			37,1	37,2	35,7	28,3				36,9	36,9	35,6	28,5	36,5	36,4	35,1	28,5	34
36	39,3	38,7	34,2	27,3	37,6	38,6	35,2	27,6		36	36,3	35,7	27,8			34,1	34,9	33,9	27,9				33,8	34,5	33,6	28,2	33,3	34,3	33,4	28,2	36
38	36,2	37,1	33,5	27,1	34,7	35,5	34,5	27,3		34	33,7	32,2	27,5			31,2	32,2	32,2	27,6				31,1	32	32	27,8	30,8	31,7	31,7	27,7	38
40	33,3	34,1	32,8	26,9	31,9	32,8	33,2	27,1		30,5	31,4	31,9	27,2			28,7	29,6	30,2	27				28,5	29,4	30,2	27,1	28,2	29,2	29,9	27	40
42	30,7	31,4	31,8	26,8	29,4	30,3	30,9	26,9		28,2	29	29,6	26,9			26,4	27,3	28	26,1				26,3	27,1	27,9	26,2	26	26,8	27,6	26	42
44	28,4	29	29,6		27,1	27,8	28,4	26,7		25,9	26,7	27,3	26,4			24,2	25	25,8	25,2				24,2	25	25,7	25,3	23,8	24,6	25,5	25,2	44
46	26	26,7	27,2		25	25,7	26,3	26,6		24	24,6	25,3	25,5			22,3	23	23,7	24,2				22,2	23	23,7	24,5	21,8	22,6	23,3	24,2	46
48	23,8	24,4	24,9		23,1	23,7	24,3			22	22,6	23,3	24,1			20,5	21,1	21,9	22,8				20,4	21,1	21,7	22,7	20,1	20,8	21,5	22,5	48
50	21,9	22,3	22,7		21,2	21,8	22,2			20,3	20,9	21,4	22,2			18,8	19,4	20	20,9				18,7	19,4	20	20,8	18,5	19,1	19,8	20,6	50
52	20	20,4	20,8		19,3	19,9	20,3			18,7	19,3	19,8			17,2	17,9	18,4					17,2	17,8	18,4	19,1	17	17,6	18,1	18,9	52	
54	18,3	18,7			17,7	18,1	18,5			17	17,6	18,1			15,8	16,3	16,9					15,8	16,4	16,9	17,6	15,6	16,1	16,6	17,4	54	
56	16,8	17,1			16,1	16,5	16,9			15,5	16,1	16,4			14,4	15	15,5					14,5	15	15,5	16,1	14,2	14,8	15,2	15,9	56	
58	15,1				14,7	15,1	15,3			14,1	14,5	14,9			13	13,6	14,1					13,2	13,7	14,2		13	13,5	14		58	
60					13,4	13,7				12,8	13,2	13,5			11,8	12,3	12,7					11,9	12,4	12,8		11,7	12,2	12,7		60	
62					12,2	12,4				11,6	11,9	12,2			10,5	11	11,3					10,6	11,1	11,5		10,5	10,9	11,4		62	
64					10					10,4	10,7				9,4	9,8	10,1					9,5	9,9	10,3		9,3	9,8	10,1		64	
66										9,4	9,6				8,3	8,7	9					8,4	8,8	9,1		8,3	8,7	9		66	
68										8,4					7,3	7,7						7,4	7,8	8		7,3	7,6	7,9		68	
70										5,4					6,4	6,7						6,5	6,8			6,3	6,6	6,9		70	
72															5,5	5,8						5,6	5,9			5,4	5,7			72	
74															4,7							4,8	5			4,6	4,9			74	
76																						3,9				3,9				76	

* Adapter - адаптер - pièce d'adaptateur - adattatore - adaptador - адаптер

275_308_0XX01_0XX03_MAXTAB

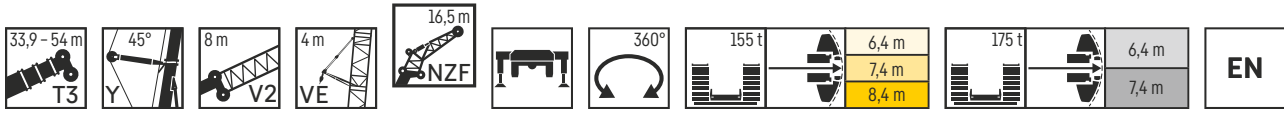

	33,9 m + 14,7 m*				39,7 m + 14,7 m*				45,3 m + 14,7 m*				51 m + 14,7 m*				53 m + 14,7 m*				54 m + 14,7 m*										
	NZF 16,5 m																														
	0°	10°	20°	38°	0°	10°	20°	38°	0°	10°	20°	38°	0°	10°	20°	38°	0°	10°	20°	38°	0°	10°	20°	38°	0°	10°	20°	38°			
11	61,6				64,1					60,8																				11	
12	58,8				61,3					56,4							55,7													12	
14	53,8	40			56,2	41,2				52,2	41,1					52,2	38,7							54,6						14	
16	49,5	37,6	30,2		52,1	38,9	30,9			48,8	36,8	29,5				48,8	36,9	29,6					51,2	36,6			48,1	36,5		16	
18	45,8	35,5	28,8		48,3	36,7	29,5			45,6	35,1	28,3				46,1	35,2	28,4					45,5	35	28,3		45,4	34,9	28,2	18	
20	42,5	33,5	27,6	20,6	45	34,7	28,3	21		42,5	32,3	27,3	20,5			43,4	33,6	27,5	20,7				43	33,4	27,3		43	33,4	27,2	20	
22	39,8	31,6	26,4	20	42,1	33	27,1	20,4		43	33,3	27,3	20,5			43,4	33,6	27,5	20,2				43	33,4	27,3		43	33,4	27,2	22	
24	37,4	30,1	25,3	19,4	39,6	31,4	26,1	19,8		40,4	31,8	26,3	19,9			41,1	32,3	26,6	20,2				40,8	32	26,4	20,1	40,8	32	26,4	20,1	24
26	35,1	28,7	24,3	18,8	37,2	30	25,1	19,3		38,2	30,5	25,4	19,4			39	30,9	25,7	19,7				38,8	30,8	25,6	19,7	38,8	30,8	25,5	19,6	26
28	33,2	27,4	23,3	18,3	35,2	28,6	24,2	18,8		36,3	29,2	24,5	19			37,1	29,7	24,9	19,2				36,9	29,6	24,8	19,2	37	29,6	24,8	19,2	28
30	31,3	26,2	22,4	17,9	33,4	27,4	23,4	18,3		34,5	28,1	23,7	18,5			35,3	28,6	24,1	18,8				35,3	28,6	24	18,8	35,3	28,6	24	18,8	30
32	29,7	25,1	21,5	17,5	31,7	26,3	22,6	17,9		32,8	27	23	18,1			33,8	27,6	23,4	18,4				34,4	33,8	27,6	23,4	34,4	33,8	27,6	23,4	32
34	28,2	24	20,8	17,1	30,1	25,3	21,8	17,5		31,2	25,9	22,3	17,7			32,3	26,6	22,8	18,1				32,3	26,6	22,8	18,1	32,4	26,7	22,8	18	34
36	26,9	23,1	20,1	16,7	28,7	24,3	21	17,2		29,9	25	21,6	17,4			30,9	25,8	22,2	17,7				31	25,8	22,2	17,7	31,1	25,8	22,2	17,7	36
38	25,6	22,1	19,4	16,4	27,4	23,4	20,3	16,8		28,6	24,2	21	17,1			29,6	24,9	21,6	17,4				29,8	24,9	21,6	17,4	29,8	25	21,6	17,4	38

Traglasten

T3YV2ENZF 34 m

Lifting capacities • Forces de levage • Portate • Tablas de carga • Грузоподъемность

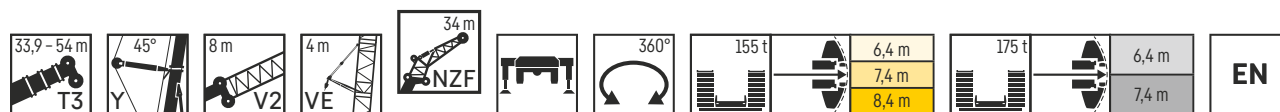

	33,9 m + 14,7 m*				39,7 m + 14,7 m*				45,3 m + 14,7 m*				51 m + 14,7 m*				53 m + 14,7 m*				54 m + 14,7 m*									
	NZF 34 m																													
	0°	10°	20°	38°	0°	10°	20°	38°	0°	10°	20°	38°	0°	10°	20°	38°	0°	10°	20°	38°	0°	10°	20°	38°	0°	10°	20°	38°		
14	28,5				29,6								27																14	
16	26,9				27,7				27,6				27																16	
18	25,3				26,1				26				25,6				25,3							25,2					18	
20	23,9	19,3			24,7	19,8			24,7				24,4				24,1						24						20	
22	22,6	18,5			23,3	18,8			23,3	18,8			23,2	18,6			22,9						22,9						22	
24	21,4	17,6			22,1	18			22,3	18			22,1	17,8			22	17,7					21,9	17,6					24	
26	20,3	16,9	14,4		20,9	17,2	14,6		21,2	17,2	14,5		21,1	17,1			21	17					21	16,9					26	
28	19,2	16,2	13,8		20	16,6	14,1		20,2	16,6	14		20,2	16,5	13,9		20,1	16,4					20	16,4					28	
30	18,3	15,5	13,3		19	15,9	13,5		19,3	15,9	13,5		19,3	15,9	13,4		19,3	15,8	13,4				19,2	15,8	13,3				30	
32	17,5	14,9	12,8		18,2	15,3	13,1		18,4	15,4	13,1		18,6	15,3	13		18,5	15,3	13				18,4	15,2	12,9				32	
34	16,7	14,2	12,3	9,1	17,4	14,7	12,7	9,2	17,7	14,8	12,7	9,2	17,8	14,8	12,6		17,8	14,8	12,6				17,8	14,7	12,6				34	
36	16	13,7	11,8	8,8	16,6	14,1	12,2	9	17	14,3	12,3	9	17,1	14,3	12,3	9	17,1	14,3	12,2				17,1	14,3	12,2				36	
38	15,3	13,2	11,4	8,5	15,9	13,7	11,8	8,7	16,3	13,8	11,9	8,7	16,5	13,8	12	8,7	16,4	13,8	11,9	8,7			16,5	13,8	11,9	8,7			38	
40	14,6	12,7	11	8,3	15,3	13,2	11,4	8,4	15,7	13,3	11,6	8,5	15,9	13,4	11,6	8,5	15,8	13,4	11,6	8,5			15,9	13,4	11,6	8,5			40	
42	14	12,2	10,6	8,1	14,7	12,7	11	8,2	15	12,9	11,2	8,3	15,3	13	11,3	8,3	15,3	13	11,3	8,3			15,3	13	11,3	8,3			42	
44	13,4	11,8	10,2	7,8	14,1	12,3	10,6	8	14,5	12,5	10,9	8,1	14,8	12,6	11	8,1	14,8	12,6	11	8,1			14,8	12,6	11	8,1			44	
46	13	11,3	9,9	7,7	13,6	11,9	10,3	7,8	14	12,1	10,5	7,9	14,2	12,2	10,7	7,9	14,3	12,2	10,7	7,9			14,3	12,3	10,7	7,9			46	
48	12,4	10,9	9,6	7,5	13,1	11,5	10	7,6	13,5	11,7	10,2	7,7	13,8	11,9	10,4	7,8	13,8	11,9	10,4	7,7			13,8	11,9	10,4	7,7			48	
50	11,9	10,4	9,3	7,3	12,6	11,1	9,7	7,5	13	11,4	9,9	7,6	13,3	11,5	10,1	7,6	13,3	11,5	10,1	7,6			13,4	11,6	10,1	7,6			50	
52	11,4	10,1	9	7,2	12,2	10,6	9,4	7,3	12,6	11	9,6	7,4	12,9	11,2	9,8	7,4	12,9	11,2	9,9	7,4			12,9	11,3	9,9	7,4			52	
54	11	9,7	8,7	7	11,7	10,3	9,1	7,2	12,2	10,7	9,4	7,3	12,5	10,9	9,6	7,3	12,5	11	9,6	7,3			12,6	11	9,6	7,3			54	
56	10,5	9,4	8,5	6,9	11,3	10	8,9	7	11,8	10,4	9,1	7,1	12,1	10,6	9,3	7,2	12,1	10,7	9,3	7,2			12,2	10,7	9,4	7,2			56	
58	10,1	9,1	8,3	6,8	10,9	9,6	8,6	6,9	11,4	10	8,9	7	11,7	10,3	9,1	7	11,8	10,4	9,1	7			11,8	10,4	9,1	7			58	
60	9,7	8,8	8,1	6,7	10,5	9,3	8,4	6,8	11	9,7	8,6	6,9	11,4	10	8,8	6,9	11,4	10,1	8,9	6,9			11,5	10,1	8,9	6,9			60	
62	9,4	8,5	7,9	6,7	10,1	9	8,2	6,7	10,7	9,4	8,4	6,8	11	9,7	8,6	6,8	11,1	9,8	8,7	6,8			11,1	9,9	8,7	6,8			62	
64	9,1	8,3	7,7	6,6	9,7	8,8	8	6,7	10,3	9,2	8,3	6,7	10,7	9,5	8,4	6,7	10,6	9,5	8,5	6,7			10,6	9,6	8,5	6,7			64	
66	8,7	8,1	7,6		9,4	8,5	7,8	6,6	10	8,9	8,1	6,6	10,1	9,2	8,3	6,7	10	9,3	8,3	6,7			9,7	9,3	8,3	6,7			66	
68	8,5	7,9	7,4		9,1	8,3	7,7	6,6	9,6	8,7	7,9	6,6	9,3	9	8,1	6,6	9,1	9	8,1	6,6			8,9	9,1	8,1	6,6			68	
70	8,2	7,7	7,4		8,8	8,1	7,6		9,3	8,4	7,7	6,5	8,5	8,7	7,9	6,5	8,3	8,8	7,9	6,5			8,1	8,9	8	6,5			70	
72	8	7,5	7,3		8,5	7,9	7,4		9	8,2	7,6		7,8	8,4	7,8	6,5	7,6	8,5	7,8	6,5			7,4	8,2	7,8	6,5			72	
74	7,7	7,4			8,3	7,7	7,3		8,1	8	7,5		7	7,9	7,6	6,4	6,9	7,7	7,7	6,4			6,6	7,5	7,7	6,4			74	
76	7,5	7,3			8,1	7,6	7,3		7,3	7,8	7,4		6,3	7,1	7,5		6,2	7	7,4	6,4			5,9	6,8	7,5	6,4			76	
78	7,4				7,3	7,4	7,2		6,6	7,3	7,3		5,5	6,4	7		5,4	6,3	7				5,2	6,1	6,8				78	
80					6,6	7,1			5,8	6,5	7		4,8	5,6	6,2		4,7	5,5	6,2				4,5	5,4	6,1				80	
82					5,9	6,3			5,2	5,7	6,2		4,1	4,8	5,4		4	4,8	5,4				3,8	4,6	5,3				82	
84					4,6				4,5	5			3,5	4,1	4,7		3,4	4,1	4,7				3,2	3,9	4,5				84	
86									3,9	4,3			2,8	3,4	4		2,8	3,4	3,9				2,6	3,2	3,8				86	
88									3,3	3,7			2,3	2,8	3,2		2,2	2,8	3,2				2	2,6	3,1				88	
90													1,7	2,2			1,6	2,1	2,5				1,4	2	2,4				90	
92													1,1	1,6				1,5						1,3						92

* Adapter - adapter - pièce d'adaptateur - adattatore - adaptador - адаптер

275_308_OXX01_0XX03_MAXTAB

Traglasten

T3YV2ENZF 37,5 m

Lifting capacities • Forces de levage • Portate • Tablas de carga • Грузоподъемность

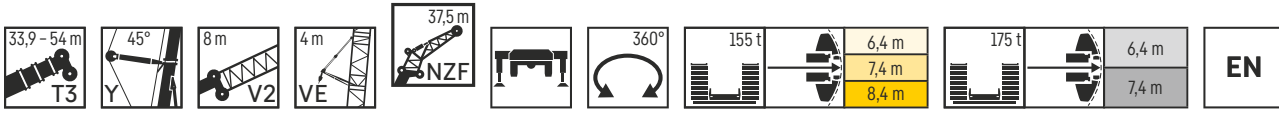

	33,9 m + 14,7 m*				39,7 m + 14,7 m*				45,3 m + 14,7 m*				51 m + 14,7 m*				53 m + 14,7 m*				54 m + 14,7 m*									
	NZF 37,5 m																													
	0°	10°	20°	38°	0°	10°	20°	38°	0°	10°	20°	38°	0°	10°	20°	38°	0°	10°	20°	38°	0°	10°	20°	38°	0°	10°	20°	38°		
14					25,1																									14
16	24,2				24,8					24,5																				16
18	22,9				23,7					23,5							23,2					22,9					22,8			18
20	21,6				22,4					22,3						22,1					21,8					21,7				20
22	20,5	16,7			21,1	17,1				21,1	17				20,9					20,8					20,7				22	
24	19,4	16			20	16,3				20,1	16,3				20	16,1				19,8					19,8				24	
26	18,4	15,3			19	15,6				19,2	15,6				19,1	15,5				18,9	15,3				18,9	15,3			26	
28	17,5	14,6	12,5		18,1	15	12,7			18,2	15	12,6			18,3	14,9				18,2	14,8				18,1	14,7			28	
30	16,6	14	12		17,2	14,4	12,2			17,4	14,4	12,2			17,5	14,3	12,1			17,4	14,3				17,3	14,2			30	
32	15,9	13,4	11,6		16,4	13,8	11,8			16,7	13,8	11,8			16,7	13,8	11,7			16,7	13,8	11,6			16,7	13,7	11,6		32	
34	15,2	12,9	11,1		15,7	13,3	11,4			16	13,4	11,4			16,1	13,3	11,3			16	13,3	11,3			16	13,3	11,3		34	
36	14,5	12,4	10,7		15,1	12,8	11	8		15,3	12,9	11			15,5	12,9	11			15,4	12,9	11			15,4	12,8	10,9		36	
38	13,9	11,9	10,2	7,6	14,4	12,3	10,6	7,7		14,7	12,4	10,7	7,8		14,9	12,4	10,7			14,8	12,4	10,7			14,8	12,4	10,6		38	
40	13,2	11,5	9,9	7,3	13,9	11,9	10,2	7,5		14,2	12	10,4	7,5		14,3	12	10,4	7,6		14,3	12	10,4	7,5		14,3	12	10,3	7,5	40	
42	12,7	11	9,5	7,1	13,3	11,4	9,9	7,3		13,6	11,6	10,1	7,3		13,8	11,7	10,1	7,4		13,8	11,7	10,1	7,3		13,8	11,6	10,1	7,3	42	
44	12,2	10,6	9,1	6,9	12,8	11	9,5	7,1		13,1	11,2	9,7	7,1		13,3	11,3	9,8	7,2		13,3	11,3	9,8	7,1		13,3	11,3	9,8	7,1	44	
46	11,7	10,2	8,8	6,7	12,3	10,7	9,2	6,9		12,6	10,9	9,4	6,9		12,8	11	9,5	7		12,8	11	9,6	7		12,9	11	9,6	7	46	
48	11,2	9,8	8,5	6,5	11,8	10,3	8,9	6,7		12,1	10,5	9,1	6,8		12,3	10,7	9,3	6,8		12,4	10,7	9,3	6,8		12,4	10,7	9,3	6,8	48	
50	10,8	9,4	8,2	6,4	11,4	9,9	8,6	6,5		11,7	10,2	8,8	6,6		12	10,3	9	6,7		12	10,3	9	6,6		12	10,4	9	6,6	50	
52	10,3	9	7,9	6,2	11	9,6	8,3	6,4		11,3	9,9	8,5	6,4	11,6	10	8,7	6,5			11,6	10,1	8,7	6,5	11,6	10,1	8,8	6,5	52		
54	9,9	8,7	7,7	6,1	10,6	9,2	8	6,2		10,9	9,6	8,3	6,3	11,2	9,8	8,5	6,4			11,2	9,8	8,5	6,4	11,2	9,8	8,5	6,4	54		
56	9,5	8,4	7,5	6	10,2	8,9	7,8	6,1		10,6	9,2	8	6,2	10,8	9,5	8,2	6,2			10,9	9,5	8,2	6,2	10,9	9,5	8,3	6,2	56		
58	9,1	8,1	7,2	5,8	9,8	8,6	7,6	6		10,2	8,9	7,8	6	10,5	9,2	8	6,1			10,5	9,3	8	6,1	10,6	9,3	8	6,1	58		
60	8,7	7,8	7	5,7	9,4	8,3	7,4	5,9		9,9	8,6	7,6	5,9	10,2	8,9	7,8	6			10,2	9	7,8	6	10,3	9	7,8	6	60		
62	8,4	7,5	6,8	5,6	9,1	8	7,2	5,7		9,6	8,3	7,4	5,8	9,9	8,7	7,6	5,9			9,9	8,7	7,6	5,9	9,9	8,7	7,6	5,9	62		
64	8,1	7,3	6,7	5,6	8,7	7,7	7	5,7		9,2	8,1	7,2	5,7	9,6	8,4	7,4	5,8			9,6	8,5	7,4	5,8	9,7	8,5	7,4	5,8	64		
66	7,8	7,1	6,5	5,5	8,4	7,5	6,8	5,6		8,9	7,9	7	5,6	9,3	8,1	7,2	5,7			9,4	8,2	7,2	5,7	9,4	8,2	7,2	5,7	66		
68	7,5	6,9	6,4		8,1	7,3	6,6	5,5	8,6	7,6	6,9	5,6	9	7,9	7	5,6			9	8	7,1	5,6	9,1	8	7,1	5,6	68			
70	7,2	6,7	6,2		7,8	7,1	6,5	5,5	8,3	7,4	6,7	5,5	8,6	7,7	6,9	5,5			8,6	7,8	6,9	5,5	8,4	7,8	6,9	5,5	70			
72	7	6,5	6,1		7,5	6,9	6,4		8	7,2	6,5	5,4	8,1	7,5	6,7	5,5			7,9	7,5	6,8	5,5	7,7	7,6	6,8	5,5	72			
74	6,7	6,3	6		7,3	6,7	6,2		7,7	7	6,4	5,4	7,4	7,3	6,6	5,4			7,2	7,3	6,6	5,4	6,9	7,4	6,6	5,4	74			
76	6,5	6,2	6		7	6,5	6,1		7,5	6,8	6,3		6,7	7,1	6,5	5,4			6,5	7,1	6,5	5,4	6,3	7,1	6,5	5,4	76			
78	6,3	6,1			6,8	6,4	6		7	6,6	6,2		6	6,8	6,3	5,3			5,8	6,7	6,4	5,3	5,6	6,5	6,4	5,3	78			
80	6,2	6			6,6	6,2	6		6,3	6,5	6,1		5,3	6,2	6,2				5,2	6	6,3	5,3	5	5,8	6,2	5,3	80			
82	6				6,4	6,1	5,9		5,6	6,3	6		4,6	5,4	6				4,5	5,3	6		4,3	5,2	5,9		82			
84					5,7	6			5	5,6	5,9		4	4,7	5,4				3,8	4,6	5,4		3,7	4,5	5,2		84			
86					5,1	5,5			4,4	4,9	5,4		3,3	4	4,6				3,2	3,9	4,6		3	3,8	4,5		86			
88					3,2				3,8	4,3			2,7	3,4	3,9				2,6	3,3	3,9		2,4	3,2	3,8		88			
90									3,2	3,6			2,2	2,8	3,2				2,1	2,7	3,2		1,9	2,5	3,1		90			
92									2,6				1,6	2,2					1,5	2,1	2,6		1,3	2	2,5		92			
94														1,6						1,5				1,3	1,8			94		

* Adapter - adapter - pièce d'adaptateur - adattatore - adaptador - адаптер

275_308_0XX01_0XX03_MAXTAB

Traglasten

T3YV2ENZF 41 m

Lifting capacities · Forces de levage · Portate · Tablas de carga · Грузоподъемность

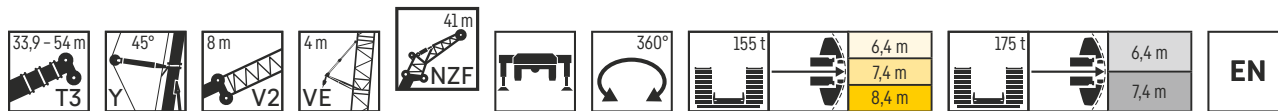

	33,9 m + 14,7 m*				39,7 m + 14,7 m*				45,3 m + 14,7 m*				51 m + 14,7 m*				53 m + 14,7 m*				54 m + 14,7 m*								
	NZF 41 m																												
	0°	10°	20°	38°	0°	10°	20°	38°	0°	10°	20°	38°	0°	10°	20°	38°	0°	10°	20°	38°	0°	10°	20°	38°	0°	10°	20°	38°	
16	21,6				22,5				22,2																				16
18	20,4				21,2				21					20,6															18
20	19,4				19,9				19,9					19,6								19,3					19,3		20
22	18,3				18,9	15,2			18,9					18,6							18,4					18,3			22
24	17,3	14,2			17,9	14,5			17,9	14,4				17,8						17,6					17,6				24
26	16,5	13,6			17	13,9			17	13,8				16,9	13,7					16,8	13,5				16,8	13,5			26
28	15,6	13			16,1	13,3			16,2	13,2				16,2	13,1					16,1	13				16	13			28
30	14,8	12,4	10,6		15,3	12,7	10,7		15,5	12,7	10,7			15,5	12,7				15,4	12,5				15,3	12,5			30	
32	14,2	11,9	10,1		14,6	12,1	10,3		14,8	12,2	10,3			14,8	12,1	10,2			14,8	12,1				14,7	12			32	
34	13,5	11,4	9,8		14	11,7	9,9		14,1	11,7	10			14,2	11,7	9,9			14,2	11,7	9,8			14,1	11,6	9,8		34	
36	12,9	10,9	9,4		13,3	11,2	9,6		13,6	11,3	9,6			13,6	11,3	9,6			13,6	11,3	9,5			13,6	11,2	9,5		36	
38	12,3	10,5	9		12,8	10,8	9,3		13	10,9	9,3			13,1	10,9	9,3			13,1	10,8	9,2			13	10,8	9,2		38	
40	11,8	10,1	8,6	6,2	12,3	10,4	8,9	6,4	12,5	10,5	9	6,4		12,6	10,5	9			12,6	10,5	8,9			12,6	10,5	8,9		40	
42	11,2	9,7	8,2	6	11,7	10	8,6	6,2	12	10,1	8,7	6,2		12,1	10,2	8,7	6,2		12,1	10,1	8,7	6,2		12,1	10,1	8,7		42	
44	10,8	9,3	7,9	5,8	11,3	9,6	8,3	6	11,5	9,8	8,4	6		11,7	9,8	8,5	6		11,7	9,8	8,4	6		11,7	9,8	8,4	6	44	
46	10,3	8,9	7,6	5,6	10,8	9,3	8	5,8	11,1	9,5	8,1	5,8		11,2	9,5	8,2	5,8		11,2	9,5	8,2	5,8		11,3	9,5	8,2	5,8	46	
48	9,9	8,5	7,3	5,5	10,4	9	7,6	5,6	10,7	9,1	7,8	5,6		10,8	9,2	8	5,7		10,8	9,2	7,9	5,7		10,9	9,2	8	5,7	48	
50	9,5	8,2	7	5,3	10	8,6	7,4	5,4	10,3	8,8	7,6	5,5		10,4	8,9	7,7	5,5		10,5	8,9	7,7	5,5		10,5	9	7,7	5,5	50	
52	9,1	7,8	6,8	5,1	9,6	8,3	7,1	5,3	9,9	8,6	7,3	5,3		10,1	8,7	7,4	5,4		10,1	8,7	7,5	5,4		10,1	8,7	7,5	5,4	52	
54	8,7	7,5	6,5	5	9,2	8	6,8	5,1	9,5	8,3	7,1	5,2		9,7	8,4	7,2	5,2		9,8	8,4	7,2	5,2		9,8	8,4	7,2	5,2	54	
56	8,3	7,2	6,3	4,9	8,9	7,7	6,6	5	9,2	8	6,8	5,1		9,4	8,2	7	5,1		9,4	8,2	7	5,1		9,5	8,2	7	5,1	56	
58	7,9	6,9	6,1	4,8	8,5	7,4	6,4	4,9	8,9	7,7	6,6	5		9,1	7,9	6,8	5		9,1	7,9	6,8	5		9,2	7,9	6,8	5	58	
60	7,6	6,7	5,9	4,7	8,2	7,1	6,2	4,8	8,6	7,4	6,4	4,9		8,8	7,7	6,6	4,9		8,8	7,7	6,6	4,9		8,9	7,7	6,6	4,9	60	
62	7,2	6,4	5,7	4,6	7,9	6,8	6	4,7	8,3	7,1	6,2	4,8		8,5	7,4	6,4	4,8		8,6	7,4	6,4	4,8		8,6	7,5	6,4	4,8	62	
64	6,9	6,2	5,5	4,6	7,5	6,6	5,8	4,6	8	6,9	6	4,7		8,3	7,2	6,2	4,7		8,3	7,2	6,2	4,7		8,3	7,2	6,2	4,7	64	
66	6,7	6	5,4	4,5	7,2	6,4	5,7	4,6	7,7	6,7	5,8	4,6		8	6,9	6	4,7		8	7	6	4,7		8,1	7	6,1	4,7	66	
68	6,4	5,7	5,2	4,5	6,9	6,1	5,5	4,5	7,4	6,5	5,7	4,5		7,7	6,7	5,8	4,6		7,8	6,8	5,9	4,6		7,8	6,8	5,9	4,6	68	
70	6,1	5,5	5,1	4,4	6,7	5,9	5,3	4,5	7,1	6,2	5,5	4,5		7,5	6,5	5,7	4,5		7,6	6,6	5,7	4,5		7,6	6,6	5,7	4,5	70	
72	5,9	5,4	5		6,4	5,7	5,2	4,4	6,8	6	5,4	4,4		7,2	6,3	5,5	4,5		7,3	6,4	5,6	4,5		7,3	6,4	5,6	4,5	72	
74	5,7	5,2	4,9		6,2	5,6	5,1	4,4	6,6	5,8	5,2	4,4		7	6,1	5,4	4,4		6,9	6,2	5,4	4,4		6,8	6,2	5,5	4,4	74	
76	5,5	5,1	4,8		5,9	5,4	5		6,3	5,7	5,1	4,4		6,5	5,9	5,3	4,4		6,4	6	5,3	4,4		6,1	6	5,3	4,4	76	
78	5,3	5	4,8		5,7	5,2	4,9		6,1	5,5	5	4,3		5,9	5,7	5,1	4,3		5,7	5,8	5,2	4,3		5,5	5,8	5,2	4,3	78	
80	5,1	4,9	4,7		5,5	5,1	4,8		5,9	5,3	4,9			5,3	5,6	5,1	4,3		5,1	5,6	5,1	4,3		4,8	5,6	5,1	4,3	80	
82	5	4,8			5,3	5	4,8		5,6	5,2	4,9			4,7	5,3	5	4,3		4,5	5,3	5	4,3		4,3	5,2	5	4,3	82	
84	4,9	4,8			5,2	4,9	4,7		5,1	5,1	4,8			4	4,9	4,9			3,9	4,7	4,9			3,7	4,6	4,9	4,3	84	
86	4,4				5	4,8			4,4	4,9	4,7			3,4	4,2	4,8			3,3	4,1	4,8			3,1	4	4,6		86	
88					4,6	4,8			3,9	4,5	4,7			2,8	3,6	4,3			2,7	3,5	4,2			2,5	3,3	4,1		88	
90					3,9				3,3	3,8	4,3			2,2	2,9	3,6			2,1	2,9	3,5			1,9	2,7	3,4		90	
92									2,7	3,2				1,7	2,3	2,9			1,6	2,3	2,9			1,3	2,1	2,7		92	
94									2,2	2,6				1,1	1,8	2,3				1,7	2,2				1,6	2,1			94
96																				1	1,6								96

* Adapter · adapter · pièce d'adaptateur · adattatore · adaptador · адаптер

Hubhöhen

T5F

Lifting heights · Hauteurs de levage · Altezze di sollevamento · Alturas de elevación · Высота подъема

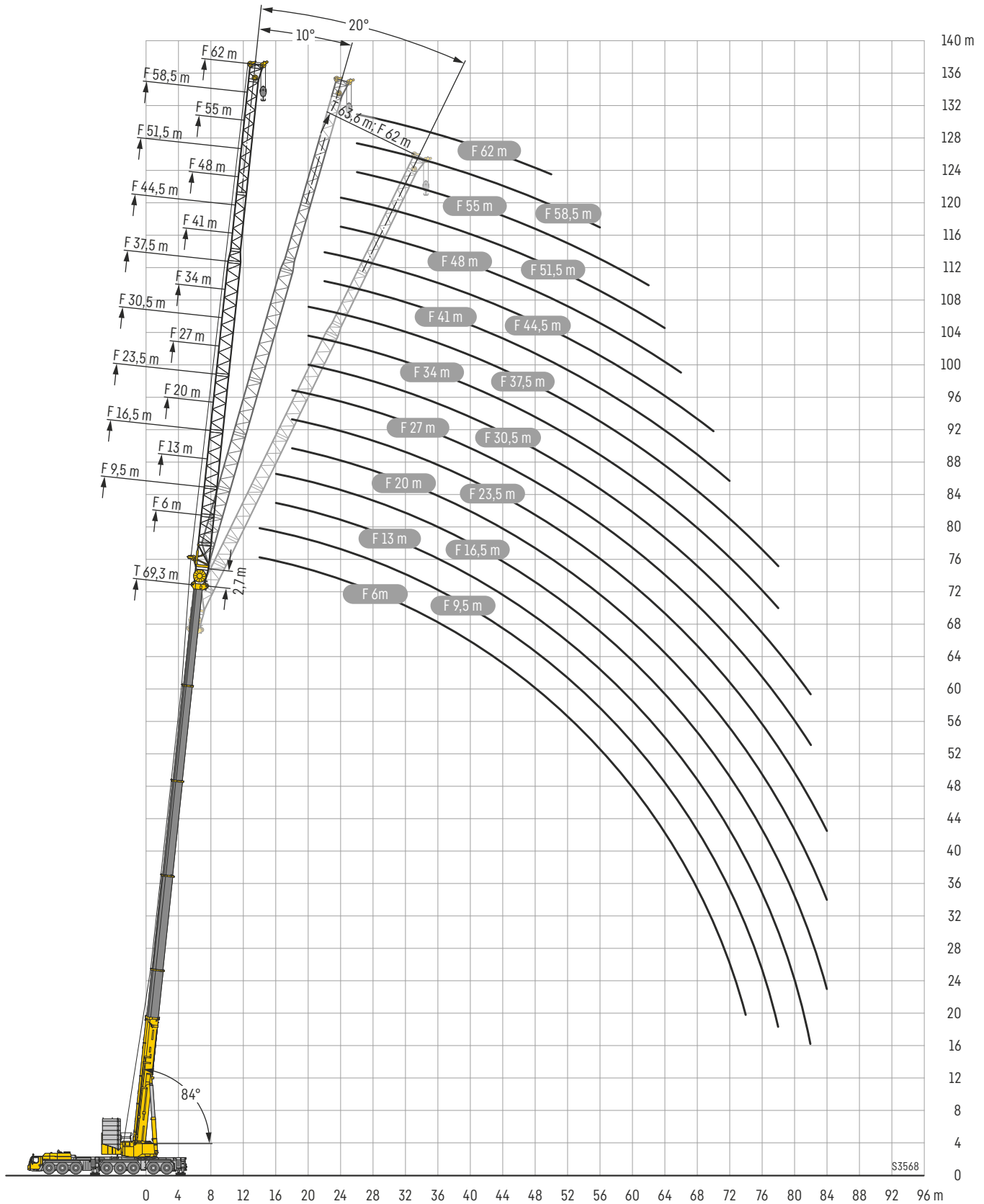

Traglasten

T5F 6 m

Lifting capacities • Forces de levage • Portate • Tablas de carga • Грузоподъемность

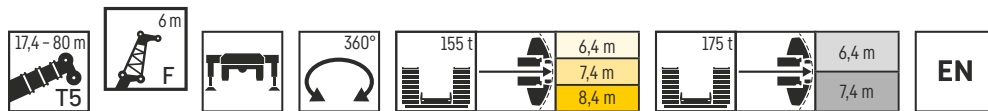

Height (m)	17,4 m + 2,7 m*				23,3 m + 2,7 m*				29 m + 2,7 m*				34,8 m + 2,7 m*				40,4 m + 2,7 m*				46,2 m + 2,7 m*				51,9 m + 2,7 m*					
	F 6 m																													
	0°	10°	20°	40°	0°	10°	20°	40°	0°	10°	20°	40°	0°	10°	20°	40°	0°	10°	20°	40°	0°	10°	20°	40°	0°	10°	20°	40°		
3,5	115,8																													3,5
4	113,5																													4
4,5	111,6	93,1			112,5																									4,5
5	109,9	90,6			110,9																									5
6	105,8	85,4	70,4		108,1	89,7			107,4					107,3																6
7	98,1	80,2	67,3		105,2	85,4	70		105	89				101,6	85,4	69,3														7
8	92,4	75,2	64,4	52,1	101,1	81,4	67,4	53,1	102,7	85,4	69,6			103,3	88,6	71,2														8
9	86,9	71,6	61,9	50,2	95,4	77,1	64,9	51,4	100	81,8	67,4	52		101,6	85,4	69,3														9
10	81,5	68,3	59,5	48,5	90,8	73,4	63	49,9	96,8	78,2	65,3	50,7		99,5	82,3	67,5	51,5	97,6	85,4	69,2										10
11	76,3	65	57,1	46,9	86,4	70,6	60,9	48,6	93,5	74,7	63,6	49,5		96,9	79,4	65,7	50,4	95,9	82,7	67,4	50,6									11
12	72	62,4	55,6	45,5	82	68,1	59	47,3	89,9	72,4	62	48,3		94,1	76,3	64,1	49,3	94	80	65,8	49,5									12
14	65	57,2	52,6	43,3	73,8	63,1	55,8	45,1	82,4	67,8	58,6	46,3		89,1	71,7	61,2	47,4	89,9	74,7	63,2	47,8									14
16	59,3	53,9	49	41,5	67,9	58,9	53,4	43,3	75,2	63,7	55,9	44,5		82,9	67,8	58,3	45,7	85	71,2	60,7	46,3	66,2	65,9	61,2	46,6	58	57,6	55,2	46,7	16
18	54,7	50,4	45,6	40,3	62,7	55,6	50,3	41,8	69,9	60,1	53,7	43		76,3	64,2	56,1	44,3	77,8	67,8	58,1	44,9	60,6	60,1	58,5	45,3	53,4	53,2	52,5	45,4	18
20	50,9	46,3	42,9	27,9	58,1	52,9	47,3	40,7	65	56,8	50,7	41,8		71,4	61,1	53,9	43,1	70,8	64,5	55,6	43,7	56,5	55,3	54,9	44,1	49,3	49,1	49,2	44,4	20
22	45,9	42,9	40,8	7,5	54,6	49,4	44,8		61,1	54,4	48	40,8		67,2	58,1	51,2	41,9	64,7	61,8	53,1	42,6	53,3	50,8	50,8	43,1	45,6	45,6	43,1	22	
24	41,7	40,1	11		51,2	46,2	42,7		57,2	51,2	45,8	40		63,3	55,7	48,9	41,1	59,3	58,8	50,8	41,7	50,5	47,7	46,8	42,2	42,5	42,3	42,5	42,3	24
26					47,1	43,5	41,1		53,8	48,2	43,9			58,4	52,9	46,9	40,3	54,4	54,7	48,8	40,9	47,7	45,4	43,5	41,4	39,5	39,4	39,4	39,7	26
28					43,6	41,3			49,2	45,7	42,3			53,7	50,2	45,1	39,8	50,4	50,5	47	40,3	45,4	43,4	41,7	39,8	36,6	36,7	36,7	37	28
30					40,7				45,2	43,5	41			49	47,8	43,5		46,6	46,7	45,4	39,8	43	41,4	39,9	38,1	34	34,2	34,3	34,3	30
32									41,7	41,6	40,1			43,9	44,3	42,2		43,2	43,3	43,4	39,4	40,8	39,6	38,2	36,7	31,6	31,7	31,9	32,3	32
34									37,7	37,9				39,4	39,9	40,1		40,1	40,2	40,5		38,3	37,7	36,6	35,5	29,4	29,5	29,8	30,1	34
36														35,6	35,9	36,1		36,2	36,6	36,9		35,8	35,8	35,2		27,2	27,4	27,6	28,1	36
38														32,2	32,5			32,9	33,2	33,4		33,5	33,6	33,7		25,3	25,5	25,7	26	38
40														29,2				29,9	30,1	30,3		30,9	31,2	31,4		23,4	23,7	23,9		40
42																		27,1	27,4			28,2	28,5	28,7		21,8	22	22,2		42
44																		24,8	24,9			24,8	26	26,2		20,3	20,4	20,6		44
46																		22,7				23,6	23,8	23,9		18,9	19	19,1		46
48																						21,6	21,8			17,5	17,6	17,8		48
50																						19,8	20			16,2	16,4	16,4		50
52																						18,3				15	15,1			52
54																										13,9	14			54
56																										12,9				56
58																										11,1				58

Height (m)	57,6 m + 2,7 m*				63,6 m + 2,7 m*				69,3 m + 2,7 m*				75 m + 2,7 m*				79 m + 2,7 m*				80 m + 2,7 m*										
	F 6 m																														
	0°	10°	20°	40°	0°	10°	20°	40°	0°	10°	20°	40°	0°	10°	20°	40°	0°	10°	20°	40°	0°	10°	20°	40°							
11	55,2																													11	
12	53,2																													12	
14	49,7	49,1	48,7		39,8	39,5			32,2																					14	
16	46,2	45,8	45,4		45,3	37,4	37,2		30,4																						16
18	43,2	42,8	42,5		42,3	35,1	34,9	34,8	28,7	28,4	28,2	28,1	23,4	23,2	23,1																18
20	40,3	39,9	39,6		39,7	32,9	32,7	32,6	32,9	27,1	27	26,7	26,7	22,1	22	22															20
22	37,6	37,3	37,2		37,2	30,8	30,7	30,7	30,9	25,6	25,5	25,3	25,3	21	20,9	20,9	21	17,5	17,5	17,5	17,6										22
24	35,4	35	34,8		34,9	28,9	28,8	28,9	29	24,1	24	24	24	20	19,9	19,8	19,9	16,7	16,6	16,5	16,7										24
26	33,2	32,9	32,8		32,8	27,2	27,1	27,1	27,3	22,7	22,8	22,7	19	18,8	18,8	18,9	15,8	15,7	15,7	15,9											26
28	31,1	30,9	30,9		30,9	25,6	25,5	25,5	25,7	21,4	21,4	21,5	18	17,9	17,8	18	14,9	14,9	14,9	15,1											28
30	29,1	29,1	29,1		29,1	24	24	24	24,2	20,1	20,2	20,3	17,1	17	17	17,1	14,1	14,1	14,1	14,3											30
32	27,3	27,3	27,4		27,5	22,7	22,6	22,6	22,8	19	19	19,1	16,2	16,1	16,1	16,2	13,4	13,4	13,4	13,6											32
34	25,5	25,6	25,7		25,9	21,4	21,3	21,3	21,5	17,8	17,9	18	15,3	15,3	15,3	15,4	12,7	12,7	12,7	12,8											34
36	23,8	23,9	24		24,4	20,1	20,1	20,1	20,3	16,9	16,9	16,9	14,5	14,5	14,6	14,7	12,1	12	12,1	12,2											36
38	22,2	22,3	22,5		22,8	18,9	18,9	19	19,1	15,9	15,9	15,9	13,7	13,7	13,8	13,9	11,4	11,4	11,4	11,5											38
40	20,8	20,9	21		21,3	17,8	17,8	17,9	18,1	14,9	15	15	12,9	12,9	13	13,2	10,7	10,8	10,8	10,9											40
42	19,4	19,6	19,7		19,9	16,8	16,8	16,9	17	14,1	14,1	14,2	12,1	12,2	12,2	12,4	10,1	10,1	10,2	10,4											42
44	18,1	18,2	18,4		18,4	15,8	15,9	15,9	16,1	13,2	13,3	13,3	11,4	11,4	11,5	11,7	9,4	9,5	9,6	9,8											44
46	16,8	17	17,1		17,1	14,8	14,9	15	15,2	12,5	12,5	12,6	10,7	10,7	10,8	11	8,8	8,9	9	9,1											46
48	15,5	15,7	15,8		15,8	13,9	14	14,1	14,1	11,7	11,7	11,8	10,1	10,1	10,2	10,4	8,2	8,3	8,4	8,5											48
50	14,4	14,6	14,7		14,7	12,9	13	13,1		11	11,1	11,1	9,5	9,5	9,6	9,7	7,7	7,8	7,9	8											50
52	13,3	13,5	13,5		13,5	12,1	12,1	12,3		10,4																					

Traglasten

T5F 9,5 m

Lifting capacities • Forces de levage • Portate • Tablas de carga • Грузоподъемность

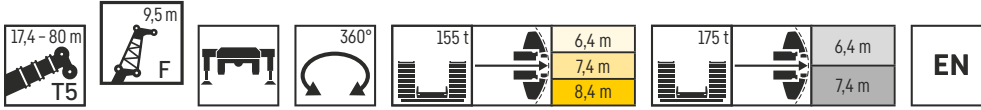

	17,4 m + 2,7 m*				23,3 m + 2,7 m*				29 m + 2,7 m*				34,8 m + 2,7 m*				40,4 m + 2,7 m*				46,2 m + 2,7 m*				51,9 m + 2,7 m*				
	0°	10°	20°	40°	0°	10°	20°	40°	0°	10°	20°	40°	0°	10°	20°	40°	0°	10°	20°	40°	0°	10°	20°	40°	0°	10°	20°	40°	
4	113																												4
4,5	111,1																												4,5
5	109,4						109,9																						5
6	105,5	86,8					107,2					105,8																	6
7	98	80,4					102,7	82,6				103,3																	7
8	89,9	74,7	63,3				96,2	77,4	65,4			103,3																	8
9	82,7	69,4	59,6				89,3	73	62			91,7	74,3	62,7															9
10	76,8	64,8	56,2	42,4			83,4	69,1	58,8			86,1	70,7	60,1															10
11	71,5	60,8	53,3	41			78,3	65,6	56,2	41,7		81,5	67,5	57,8															11
12	66,6	57,4	50,6	39,7			73,7	62,3	53,6	40,5		77,2	64,5	55,6	41														12
14	58,4	51,4	46,2	37,5			66,1	56,4	49,3	38,5		69,8	59,4	51,5	39,2														14
16	52	46,6	42,5	35,6			59,3	51,4	45,7	36,8		63,9	54,9	48	37,6														16
18	46,8	42,5	39,3	34,1			53,6	47,3	42,6	35,3		58,5	50,9	45,1	36,2														18
20	42,6	39,2	36,7	33			48,9	43,8	40	34,1		54,1	47,4	42,4	35														20
22	39	36,5	34,5	32,2			45,1	40,9	37,7	33,1		50,1	44,3	40,2	34														22
24	36	34,2	32,8	30,7			41,7	38,3	35,7	32,4		46,5	41,7	38,2	33,2														24
26	33,6	32,4	31,6	7,5			38,9	36,2	34,1			43,4	39,5	36,5	32,5														26
28	31,8	17,3					36,5	34,3	32,8			40,8	37,5	35	32														28
30							34,4	32,8	31,8			38,5	35,7	33,7															30
32							32,6	31,7				36,5	34,2	32,6															32
34												34,7	33	31,8															34
36												33,2	32																36
38												31,9																	38
40																													40
42																													42
44																													44
46																													46
48																													48
50																													50
52																													52
54																													54
56																													56
58																													58
60																													60

	57,6 m + 2,7 m*				63,6 m + 2,7 m*				69,3 m + 2,7 m*				75 m + 2,7 m*				79 m + 2,7 m*				80 m + 2,7 m*								
	0°	10°	20°	40°	0°	10°	20°	40°	0°	10°	20°	40°	0°	10°	20°	40°	0°	10°	20°	40°	0°	10°	20°	40°		0°	10°	20°	40°
12	48,5																												12
14	45,3	44,5																											14
16	42,3	41,7	41,4																										16
18	39,6	39,1	38,8																										18
20	37,2	36,7	36,4																										20
22	34,8	34,5	34,2																										22
24	32,7	32,4	32,2																										24
26	30,8	30,4	30,3																										26
28	28,9	28,7	28,6																										28
30	27,3	27,1	27																										30
32	25,7	25,6	25,5																										32
34	24,2	24,2	24,1																										34
36	22,8	22,8	22,8																										36
38	21,4	21,6	21,6																										38
40	20	20,2	20,3																										40
42	18,8	19	19,1																										42
44	17,6	17,7	18																										44
46	16,5	16,6	16,9																										46
48	15,4	15,6	15,8																										48
50	14,3	14,5	14,8																										50
52	13,2	13,5	13,7																										52
54	12,2	12,4	12,7																										54
56	11,3	11,5	11,7																										56
58	10,4	10,6	10,8																										58
60	9,6	9,8																											60
62	8,8	8,9																											62
64	8	8,1																											64
66	7,3																												66
68																													68
70																													70
72																													72
74																													74
76																													76
78																													78
80																													80
82																													82

* Adapter - adapter - pièce d'adaptateur - adattatore - adaptador - адаптер

Traglasten

T5F 16,5 m

Lifting capacities • Forces de levage • Portate • Tablas de carga • Грузоподъемность

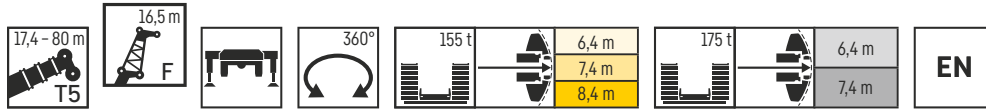

	17,4 m + 2,7 m*				23,3 m + 2,7 m*				29 m + 2,7 m*				34,8 m + 2,7 m*				40,4 m + 2,7 m*				46,2 m + 2,7 m*				51,9 m + 2,7 m*				
	0°	10°	20°	40°	0°	10°	20°	40°	0°	10°	20°	40°	0°	10°	20°	40°	0°	10°	20°	40°	0°	10°	20°	40°	0°	10°	20°	40°	
5	84,3																												5
6	78,5				79,3																								6
7	72,6				74,5																								7
8	66,5	50,9			69,3																								8
9	61	47,5			64,1	48,4																							9
10	56,2	44,6			59,5	45,5																							10
11	51,9	41,8	34,3		55,5	43,1																							11
12	48,2	39,3	32,5		51,8	41	33,5																						12
14	42,3	34,9	29,5		46,1	37,1	30,6																						14
16	37,5	31,4	26,9	21	41,2	33,9	28,2	21,2																					16
18	33,3	28,5	24,8	19,8	37,2	31	26,2	20,1																					18
20	29,9	26	23	18,8	33,8	28,4	24,5	19,2																					20
22	27	23,9	21,4	17,9	30,7	26,2	22,9	18,4																					22
24	24,5	22,1	20	17,2	28	24,3	21,5	17,7																					24
26	22,5	20,5	18,8	16,6	25,8	22,7	20,3	17,1																					26
28	20,7	19,1	17,8	16,2	23,9	21,3	19,3	16,6																					28
30	19,2	18	17	15,9	22,2	20	18,3	16,2																					30
32	17,9	17	16,4	15,5	20,7	18,9	17,6	15,9																					32
34	16,7	16,3	16,1		19,4	18	16,9																						34
36					18,2	17,2	16,4																						36
38					17,2	16,5																							38
40					16,4																								40
42																													42
44																													44
46																													46
48																													48
50																													50
52																													52
54																													54
56																													56
58																													58
60																													60
62																													62
64																													64
66																													66
68																													68

	57,6 m + 2,7 m*				63,6 m + 2,7 m*				69,3 m + 2,7 m*				75 m + 2,7 m*				79 m + 2,7 m*				80 m + 2,7 m*								
	0°	10°	20°	40°	0°	10°	20°	40°	0°	10°	20°	40°	0°	10°	20°	40°	0°	10°	20°	40°	0°	10°	20°	40°					
14	37,7																												14
16	35,6																												16
18	33,6	30,3																											18
20	31,6	29,1	25,2																										20
22	29,7	27,9	24,4																										22
24	28,1	26,9	23,6																										24
26	26,5	26	22,9																										26
28	25,1	24,9	22,3																										28
30	23,7	23,5	21,7																										30
32	22,4	22,2	21																										32
34	21,1	21,1	20,3																										34
36	20	20	19,8																										36
38	19	18,9	18,9																										38
40	18	17,9	18																										40
42	17,1	17	17,1																										42
44	16,1	16,1	16,2																										44
46	15,2	15,3	15,4																										46
48	14,3	14,5	14,6																										48
50	13,4	13,7	13,9																										50
52	12,6	12,9	13,1																										52
54	11,8	12,1	12,3																										54
56	11	11,3	11,5																										56
58	10,2	10,6	10,8																										58
60	9,5	9,8	10																										60
62	8,7	9	9,3																										62
64	8	8,3	8,5																										64
66	7,3	7,6	7,8																										66
68	6,7	6,9																											68
70	6,1	6,2																											70
72	5,5																												72
74	4,2																												74
76																													76
78																													78
80																													80
82																													82
84																													84
86																													86

* Adapter - adapter - pièce d'adaptateur - adattatore - adaptador - адаптер

275_509_0XX01_0XX03_MAXTAB

Traglasten

T5F 27 m

Lifting capacities • Forces de levage • Portate • Tablas de carga • Грузоподъемность

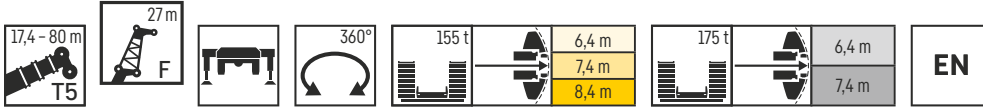

	17,4 m + 2,7 m*				23,3 m + 2,7 m*				29 m + 2,7 m*				34,8 m + 2,7 m*				40,4 m + 2,7 m*				46,2 m + 2,7 m*				51,9 m + 2,7 m*				
	F 27 m																												
	0°	10°	20°	40°	0°	10°	20°	40°	0°	10°	20°	40°	0°	10°	20°	40°	0°	10°	20°	40°	0°	10°	20°	40°	0°	10°	20°	40°	
7	50,1																												
8	46,6				47,3																								
9	43,9				44,5				43,7																				
10	41,4				42,2				41,6																				
11	38,9				40				39,8																				
12	36,8	31,3			38,1				38												38,1								
14	33,1	28,6			34,7	29,1			34,7	28,9											34,3								
16	29,7	26	22,9		31,7	27			32,1	27											32,6	27							
18	26,9	23,8	21		28,9	24,7	21,7		29,5	25	21,6										30,4	25,2							
20	24,4	21,7	19,2		26,4	22,9	20,1		27,3	23,3	20,3										28,2	23,7	20,4						
22	22,3	19,8	17,7		24,3	21,3	18,6		25,3	21,8	19,1										26,3	22,3	19,3						
24	20,3	18,1	16,4	13,5	22,5	19,7	17,3	13,7	23,6	20,4	17,9										24,6	21	18,4						
26	18,5	16,8	15,2	12,8	20,8	18,3	16,3	13,1	21,9	19,2	16,8	13,1									23,5	20	17,4						
28	17	15,5	14,2	12,2	19,2	17	15,2	12,6	20,5	18	15,9	12,7									22,1	19	16,7	12,7					
30	15,7	14,4	13,3	11,5	17,8	15,9	14,3	12	19,3	16,9	15	12,2									21	18,2	15,9	12,3					
32	14,5	13,4	12,5	11	16,6	14,9	13,5	11,5	18	15,9	14,2	11,7									19,8	17,3	15,2	12					
34	13,5	12,5	11,7	10,5	15,4	14	12,8	11	16,9	15	13,5	11,3									18,9	16,5	14,5	11,6					
36	12,6	11,8	11,1	10,1	14,4	13,1	12,1	10,6	15,8	14,2	12,8	10,9									18	15,8	13,9	11,3					
38	11,7	11,1	10,5	9,7	13,5	12,4	11,5	10,2	14,9	13,4	12,2	10,5									17,1	15,1	13,3	11					
40	11	10,5	10,1	9,5	12,7	11,8	11	9,9	14	12,8	11,7	10,2									16,3	14,4	12,8	10,6					
42	10,4	10	9,6	9,4	11,9	11,2	10,5	9,7	13,2	12,1	11,2	9,9									15,5	13,7	12,3	10,4					
44	9,8	9,6	9,4		11,3	10,6	10,1		12,5	11,6	10,8	9,7									14,8	13,2	11,8	10,1					
46					10,7	10,2	9,8		11,9	11	10,4										14,1	12,6	11,4	9,9					
48					10,2	9,8			11,3	10,6	10										13,5	12,1	11	9,7					
50					9,7				10,8	10,2	9,7										12,8	11,6	10,7	9,5					
52									10,3	9,8	9,5										12,3	11,2	10,4	9,4					
54									9,9	9,6											11,8	10,8	10,1						
56									9,6												11,3	10,5	9,8						
58																					10,9	10,2	9,6						
60																					10,5	9,9	9,4						
62																					10,1	9,6	9,3						
64																					9,7	9,4							
66																					8,7								
68																													
70																													
72																													
74																													
76																													
78																													

	57,6 m + 2,7 m*				63,6 m + 2,7 m*				69,3 m + 2,7 m*				75 m + 2,7 m*				79 m + 2,7 m*				80 m + 2,7 m*		
	F 27 m																						
	0°	10°	20°	40°	0°	10°	20°	40°	0°	10°	20°	40°	0°	10°	20°	40°	0°	10°	20°	40°	0°	10°	20°
16	26,1																						
18	25,1				20,6							16,3											
20	24				19,6							15,6											
22	22,9	19,9			18,8							14,9											
24	21,9	19,1			17,9	17,5						14,2	14										
26	21	18,5	16,3		17,1	16,7						13,5	13,4										
28	20,1	17,8	15,7		16,3	15,9	15,3					12,9	12,8										
30	19,2	17,2	15,2		15,5	15,2	14,9					12,3	12,2										
32	18,2	16,6	14,8	11,8	14,9	14,5	14,3					11,7	11,6	11,7									
34	17,3	16	14,4	11,5	14,2	13,9	13,8	11,5				11,1	11,1	11,1									
36	16,4	15,5	14	11,3	13,4	13,3	13,1	11,3				10,6	10,6	10,6									
38	15,6	15	13,6	11	12,8	12,7	12,6	11,1				10,1	10	10,1	10,4								
40	14,8	14,5	13,2	10,8	12,1	12,1	12	10,8				9,6	9,6	9,6	10								
42	14,1	13,9	12,8	10,6	11,4	11,6	11,5	10,6				9,1	9,1	9,2	9,5								
44	13,3	13,4	12,3	10,3	10,8	11	11	10,4				8,6	8,7	8,7	9,1								
46	12,7	12,8	12	10,1	10,2	10,4	10,5	10,3				8,2	8,3	8,3	8,7								
48	12,1	12,1	11,6	10	9,7	9,9	10,1	10				7,7	7,8	7,9	8,2								
50	11,4	11,5	11,3	9,8	9,1	9,4	9,6	9,7				7,3	7,4	7,5	7,8								
52	10,8	11	11	9,7	8,6	8,8	9,1	9,4				6,8	7	7,1	7,4								
54	10,3	10,4	10,6	9,5	8,1	8,3	8,6	9				6,4	6,6	6,8	7,1								
56	9,7	9,9	10,1	9,4	7,6	7,8	8,1	8,5				6	6,2	6,4	6,7								
58	9,2	9,4	9,5	9,3	7,2	7,4	7,6	8,1				5,5	5,8	6	6,4								
60	8,7	8,9	9	9,2	6,7	6,9	7,1	7,7				5,2	5,4	5,7	6								
62	8,1	8,4	8,6	8,9	6,3	6,5	6,7	7,2				4,8	5	5,3	5,7								
64	7,6	7,9	8,1		5,9	6,1	6,3	6,7				4,4	4,7	4,9	5,4								
66	7	7,4	7,6		5,5	5,7	5,9	6,3				4,1	4,3	4,5	5								
68	6,5	6,9	7,1		5,2	5,3	5,5					3,7	4	4,2	4,6								
70	6	6,3	6,6		4,8	5	5,1					3,4	3,6	3,8	4,2								
72	5,4	5,8	6,1		4,4	4,6	4,8					3,1	3,3	3,5									
74	4,9	5,3	5,6		4	4,3	4,5					2,8	3	3,2									
76	4,4	4,8	5		3,6	3,9	4,1					2,5	2,7	2,9									
78	4	4,3			3,2	3,5	3,7					2,2	2,4	2,6									
80	3,5	3,8			2,8	3,1	3,3					2	2,1	2,3									
82	3,1				2,4	2,6						1,7	1,9	2									
84					2	2,2</																	

Traglasten

T5F 30,5 m

Lifting capacities • Forces de levage • Portate • Tablas de carga • Грузоподъемность

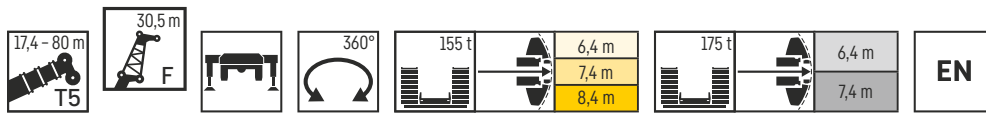

	17,4 m + 2,7 m*				23,3 m + 2,7 m*				29 m + 2,7 m*				34,8 m + 2,7 m*				40,4 m + 2,7 m*				46,2 m + 2,7 m*				51,9 m + 2,7 m*					
	F 30,5 m																													
	0°	10°	20°	40°	0°	10°	20°	40°	0°	10°	20°	40°	0°	10°	20°	40°	0°	10°	20°	40°	0°	10°	20°	40°	0°	10°	20°	40°		
7	44,9																												7	
8	42,3				42,2																								8	
9	39,6				39,7								38,9																9	
10	37,4				37,7								36,9																10	
11	35,3				35,9								35,3																11	
12	33,4				34,1								33,7																12	
14	30,2				31	26,1							31																14	
16	27,5	26			28,4	24,2							28,6	24															16	
18	25	22			26,1	22,5							26,6	22,5															18	
20	22,8	20,2	19,4		24	20,8							24,6	21	18,3														20	
22	20,8	18,5	16,5		22,1	19,4	17						22,9	19,6	17,2														22	
24	19	17	15,2		20,5	18	15,8						21,3	18,4	16,2														24	
26	17,4	15,6	14,1	11,4	19	16,7	14,8						19,9	17,3	15,2														26	
28	15,9	14,4	13,1	10,9	17,6	15,6	13,8	11					18,6	16,3	14,3	11													28	
30	14,7	13,4	12,2	10,3	16,3	14,5	12,9	10,5					17,5	15,3	13,4	10,6													30	
32	13,5	12,4	11,4	9,9	15,1	13,5	12,2	10,1					16,4	14,4	12,7	10,2													32	
34	12,5	11,6	10,7	9,4	14,1	12,7	11,5	9,6					15,3	13,5	12	9,8													34	
36	11,6	10,8	10,1	8,9	13,1	11,9	10,8	9,2					14,3	12,7	11,4	9,5													36	
38	10,8	10,1	9,5	8,5	12,3	11,2	10,2	8,9					13,4	12	10,8	9,1	14,8	13	11,6										38	
40	10,1	9,5	9	8,2	11,5	10,5	9,7	8,5					12,6	11,4	10,3	8,8	14	12,4	11										40	
42	9,5	9	8,5	7,9	10,8	10	9,3	8,2					11,9	10,8	9,8	8,5	13,3	11,8	10,6										42	
44	8,9	8,5	8,2	7,8	10,1	9,4	8,8	8					11,2	10,2	9,4	8,3	12,5	11,2	10,1										44	
46	8,4	8,1	7,9	7,5	9,6	9	8,5	8					10,6	9,7	9	8,1	11,9	10,7	9,7										46	
48	8	7,8	7,7		9	8,5	8,1	8					10,1	9,3	8,7	7,9	11,3	10,2	9,3										48	
50					8,6	8,2	7,9						9,5	8,9	8,4		10,7	9,8	9										50	
52					8,2	7,9							9,1	8,5	8,1		10,2	9,4	8,7										52	
54					7,8								8,7	8,2	7,9		9,8	9	8,4										54	
56													8,3	7,9	7,7		9,3	8,7	8,2										56	
58													8	7,7			8,9	8,4	8										58	
60																8,6	8,1	7,8											60	
62																8,2	7,9													62
64																8														64
66																														66
68																														68
70																														70
72																														72
74																														74
76																														76
78																														78
80																														80
82																														82

	57,6 m + 2,7 m*				63,6 m + 2,7 m*				69,3 m + 2,7 m*				75 m + 2,7 m*				79 m + 2,7 m*				80 m + 2,7 m*								
	F 30,5 m																												
	0°	10°	20°	40°	0°	10°	20°	40°	0°	10°	20°	40°	0°	10°	20°	40°	0°	10°	20°	40°	0°	10°							
16	23,2																												16
18	22,3																												18
20	21,5																												20
22	20,7	17,9																											22
24	19,9	17,2																											24
26	19,1	16,6																											26
28	18,3	16	14,1																										28
30	17,5	15,4	13,7																										30
32	16,9	14,9	13,2																										32
34	16,3	14,4	12,8																										34
36	15,5	13,9	12,5																										36
38	14,8	13,5	12,1	9,7																									38
40	14	13,1	11,7	9,3																									40
42	13,4	12,6	11,4	9,1																									42
44	12,7	12,2	11	9																									44
46	12,1	11,9	10,6	8,8	9,6																								46
48	11,5	11,5	10,3	8,6	9																								48
50	10,9	11	10	8,4	8,5																								50
52	10,3	10,5	9,7	8,3	8																								52
54	9,8	10	9,4	8,1	7,6																								54
56	9,3	9,5	9,2	8	7,1																								56
58	8,8	9	8,9	7,9	6,7																								58
60	8,4	8,5	8,7	7,8	6,3																								60
62	7,9	8,1	8,3	7,7	5,9																								62
64	7,5	7,7	7,8	7,7	5,5																								64
66	7	7,2	7,4	7,6	5,1																								66
68	6,5	6,8	7		4,8																								68
70	6	6,4	6,5		4,4																								70
72	5,5	5,9	6,1		4,1																								72
74	5	5,4	5,7		3,8																								74
76	4,6	4,9	5,2		3,4																								76
78	4,1	4,4	4,7		3,1																								78
80	3,7	3,9	4,2		2,7																								

Traglasten

T5F 37,5 m

Lifting capacities • Forces de levage • Portate • Tablas de carga • Грузоподъемность

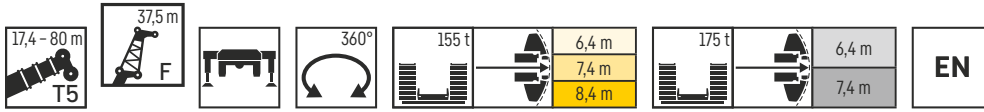

	17,4 m + 2,7 m*				23,3 m + 2,7 m*				29 m + 2,7 m*				34,8 m + 2,7 m*				40,4 m + 2,7 m*				46,2 m + 2,7 m*				51,9 m + 2,7 m*				
	0°	10°	20°	40°	0°	10°	20°	40°	0°	10°	20°	40°	0°	10°	20°	40°	0°	10°	20°	40°	0°	10°	20°	40°	0°	10°	20°	40°	
9	32,6				32,3																								
10	30,8				30,8				29,8																				
11	29,3				29,3				28,6																				
12	27,8				28				27,3																				
14	25,1				25,5				25,1																				
16	23	20			23,4	19,9			23,3																				
18	21	18,5			21,5	18,5			21,6	18,3																			
20	19,3	17,1			20	17,3			20,2	17,2																			
22	17,9	15,9	14		18,6	16,2	14,2		18,8	16,2																			
24	16,5	14,7	13		17,3	15,2	13,3		17,6	15,3	13,4																		
26	15,2	13,6	12,1		16,1	14,3	12,4		16,6	14,4	12,6																		
28	14	12,6	11,3		15	13,3	11,7		15,6	13,6	11,9																		
30	12,9	11,6	10,5		14	12,4	11		14,6	12,8	11,2																		
32	11,9	10,8	9,7	7,8	13	11,5	10,2	7,9	13,7	12,1	10,5																		
34	10,9	9,9	9,1	7,4	12,1	10,7	9,6	7,5	12,9	11,3	9,9	7,5																	
36	10,1	9,3	8,5	7	11,3	10	9	7,2	12,1	10,6	9,4	7,2																	
38	9,3	8,6	7,9	6,7	10,5	9,4	8,4	6,8	11,4	10	8,8	6,9																	
40	8,6	8	7,4	6,4	9,7	8,8	7,9	6,6	10,7	9,4	8,3	6,7																	
42	8	7,5	7	6,1	9,1	8,2	7,5	6,3	10	8,8	7,9	6,4																	
44	7,5	7	6,5	5,8	8,5	7,7	7,1	6	9,3	8,3	7,5	6,2																	
46	7	6,5	6,2	5,5	7,9	7,3	6,7	5,8	8,8	7,9	7,1	5,9																	
48	6,5	6,1	5,8	5,3	7,4	6,8	6,3	5,5	8,3	7,4	6,8	5,7																	
50	6,1	5,8	5,5	5,1	7	6,5	6	5,3	7,8	7	6,4	5,5																	
52	5,7	5,5	5,3	5,1	6,6	6,1	5,7	5,2	7,3	6,7	6,1	5,3																	
54	5,4	5,2	5,1		6,2	5,8	5,5	5,3	6,9	6,4	5,9	5,2																	
56	5,1	5,1			5,8	5,5	5,3		6,5	6	5,6	5																	
58					5,5	5,3	5,1		6,2	5,8	5,4	5,1																	
60					5,2				5,9	5,5	5,2																		
62									5,6	5,3	5,1																		
64									5,3	5,1																			
66									5,1																				
68																													
70																													
72																													
74																													
76																													
78																													
80																													
82																													
84																													
86																													
88																													

	57,6 m + 2,7 m*				63,6 m + 2,7 m*				69,3 m + 2,7 m*				75 m + 2,7 m*				79 m + 2,7 m*				80 m + 2,7 m*	
	0°	10°	20°	40°	0°	10°	20°	40°	0°	10°	20°	40°	0°	10°	20°	40°	0°	10°	20°	40°	0°	10°
18	17,4																					
20	16,7																					
22	16,1																					
24	15,5																					
26	14,9	13																				
28	14,4	12,6																				
30	13,9	12,1																				
32	13,4	11,6	10,2																			
34	12,9	11,2	9,9																			
36	12,4	10,8	9,6																			
38	11,9	10,5	9,2																			
40	11,4	10,1	9																			
42	11	9,8	8,7	6,5																		
44	10,6	9,5	8,4	6,3																		
46	10,3	9,1	8,1	6,1																		
48	9,9	8,9	7,8	6																		
50	9,5	8,6	7,5	5,9																		
52	9	8,3	7,2	5,8																		
54	8,6	7,9	7	5,6																		
56	8,1	7,7	6,8	5,5																		
58	7,7	7,4	6,6	5,4																		
60	7,2	7,1	6,3	5,3																		
62	6,8	6,9	6,2	5,2																		
64	6,5	6,6	6	5,1																		
66	6,1	6,3	5,8	5,1																		
68	5,7	5,9	5,6	5																		
70	5,4	5,6	5,5	5																		
72	5	5,2	5,3	5																		
74	4,6	4,9	5,1																			
76	4,3	4,6	4,8																			
78	3,9	4,2	4,5																			
80	3,5	3,8	4,2																			
82	3,1	3,5	3,8																			
84	2,7	3	3,4																			
86	2,3	2,6	2,9																			
88	1,9	2,2																				
90	1,5	1,8																				
92	1,2																					

* Adapter - adapter - pièce d'adaptateur - adattatore - adaptador - адаптер

275_509_0XX01_0XX03_MAXTAB

Traglasten

T5F 44,5 m

Lifting capacities • Forces de levage • Portate • Tablas de carga • Грузоподъемность

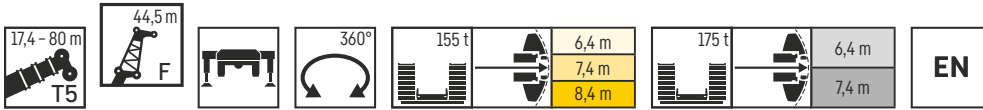

Height	17,4 m + 2,7 m*				23,3 m + 2,7 m*				29 m + 2,7 m*				34,8 m + 2,7 m*				40,4 m + 2,7 m*				46,2 m + 2,7 m*				51,9 m + 2,7 m*			
	F 44,5 m																											
	0°	10°	20°	40°	0°	10°	20°	40°	0°	10°	20°	40°	0°	10°	20°	40°	0°	10°	20°	40°	0°	10°	20°	40°	0°	10°	20°	40°
10	25,7				25,3																							
11	24,4				24,1					23,6																		
12	23,2				23					22,7																		
14	21,1				21,2					21																		
16	19,2				19,5					19,5																		
18	17,7	15,4			18					18,1																		
20	16,2	14,3			14,3					16,8	14,4																	
22	15	13,3			15,4	13,4				15,8	13,5																	
24	13,9	12,4			14,3	12,5				14,8	12,7																	
26	13	11,5	10,2		13,4	11,8	10,3			13,9	12																	
28	12	10,7	9,4		12,6	11	9,6			13	11,3	9,9																
30	11,2	9,9	8,8		11,8	10,4	9			12,3	10,7	9,3																
32	10,3	9,2	8,2		11	9,7	8,4			11,6	10,1	8,7																
34	9,5	8,5	7,6		10,3	9,1	7,9			10,9	9,6	8,2																
36	8,7	7,9	7,1		9,6	8,4	7,4			10,3	9	7,8																
38	8	7,3	6,6	5,1	8,9	7,9	7	5,3		9,7	8,5	7,4																
40	7,4	6,7	6,1	4,9	8,2	7,3	6,5	5	9,2	8	6,9	5,1																
42	6,8	6,2	5,7	4,7	7,6	6,8	6,1	4,8	8,6	7,5	6,5	4,9																
44	6,3	5,7	5,3	4,5	7,1	6,4	5,7	4,6	8	7	6,2	4,7	8,6	7,5	6,4	4,7	8,9	7,8	6,6	4,8	8,9	7,8	6,7	4,7	8,8	7,6	6,6	4,6
46	5,8	5,3	4,9	4,3	6,6	5,9	5,3	4,4	7,5	6,6	5,8	4,5	8,1	7	6,1	4,6	8,5	7,3	6,3	4,6	8,6	7,5	6,4	4,6	8,4	7,3	6,3	4,5
48	5,4	5	4,7	4,1	6,1	5,5	5	4,3	7	6,1	5,4	4,4	7,6	6,6	5,8	4,4	8,1	7	5,9	4,5	8,2	7,1	6,1	4,4	8,1	7	6	4,4
50	5	4,7	4,4	3,9	5,7	5,2	4,8	4,1	6,5	5,8	5,1	4,2	7,2	6,2	5,4	4,3	7,7	6,6	5,7	4,3	7,8	6,8	5,8	4,3	7,7	6,8	5,8	4,3
52	4,7	4,4	4,2	3,8	5,3	4,9	4,5	4	6,1	5,4	4,9	4,1	6,7	5,9	5,2	4,2	7,2	6,2	5,4	4,2	7,5	6,4	5,5	4,2	7,4	6,5	5,5	4,2
54	4,4	4,2	4	3,6	5	4,7	4,3	3,8	5,7	5,1	4,7	4	6,4	5,6	4,9	4,1	6,8	5,9	5,1	4,1	7,1	6,1	5,2	4,1	7,1	6,2	5,3	4,1
56	4,1	3,9	3,8	3,5	4,7	4,4	4,1	3,7	5,3	4,9	4,5	3,9	6	5,3	4,7	3,9	6,5	5,6	4,9	4	6,8	5,8	5	4	6,8	5,9	5,1	4
58	3,9	3,7	3,6	3,5	4,5	4,2	4	3,6	5	4,6	4,3	3,8	5,6	5	4,5	3,8	6,1	5,3	4,7	3,9	6,4	5,5	4,8	3,9	6,6	5,6	4,9	3,9
60	3,7	3,6	3,5	3,5	4,2	4	3,8	3,7	4,8	4,4	4,1	3,6	5,3	4,6	4,4	3,8	5,8	5,1	4,5	3,8	6,1	5,3	4,7	3,8	6,3	5,4	4,7	3,8
62	3,5	3,5	3,4		4	4	3,8	3,7	4,5	4,2	3,9	3,6	5	4,4	4,2	3,7	5,4	4,8	4,4	3,7	5,4	4,8	4,4	3,7	6	5,1	4,6	3,7
64					3,8	3,7	3,5		4,3	4	3,8		4,8	4,4	4	3,6	5,2	4,6	4,2	3,6	5,5	4,8	4,4	3,7	5,7	4,9	4,4	3,7
66					3,6	3,5			4,1	3,9	3,7		4,5	4,2	3,9	3,5	4,9	4,5	4,1	3,6	5,2	4,7	4,2	3,6	5,4	4,8	4,3	3,6
68									3,9	3,7	3,6		4,3	4	3,8		4,7	4,3	3,9	3,5	5	4,5	4,1	3,5	5,2	4,6	4,2	3,6
70									3,8	3,6	3,6		4,2	3,9	3,6		4,5	4,1	3,8	3,5	4,8	4,3	4	3,5	5	4,5	4	3,5
72									3,6	3,5			4	3,7	3,6		4,3	4	3,7	3,4	4,6	4,2	3,8	3,4	4,8	4,3	3,9	3,4
74													3,8	3,6	3,5		4,2	3,9	3,6		4,4	4	3,7		4,6	4,2	3,8	3,4
76													3,7	3,5			4	3,7	3,5		4,3	3,9	3,7		4,4	4	3,7	
78													3,6				3,8	3,6	3,5		4,1	3,8	3,6		4,3	3,9	3,6	
80																	3,7	3,5			4	3,7	3,5		4,1	3,8	3,5	
82																	3,6	3,5			3,8	3,6	3,4		4	3,7	3,5	
84																	3,5				3,7	3,5	3,4		3,8	3,6	3,4	
86																					3,6	3,4			3,4	3,5	3,4	
88																					3,5	3,4			3,3	3,4	3,3	
90																					3,4				3	3		
92																					2,4				2,7			
94																					2,2				2,4		2,6	

Height	57,6 m + 2,7 m*				63,6 m + 2,7 m*				69,3 m + 2,7 m*				75 m + 2,7 m*				79 m + 2,7 m*		80 m + 2,7 m*	
	F 44,5 m																			
	0°	10°	20°	40°	0°	10°	20°	40°	0°	10°	20°	40°	0°	10°	20°	40°	0°	10°	0°	
18	13,8																			
20	13,2																			
22	12,7				12															
24	12,2				11,6															
26	11,7				11,3															
28	11,3	9,8			10,9															
30	10,9	9,4			10,5															
32	10,5	9,1			10,2	9														
34	10,1	8,7			9,8	8,7														
36	9,7	8,4	7,4		9,3	8,5														
38	9,4	8,1	7,1		8,9	8,2														
40	9	7,8	6,9		8,5	7,9	7													
42	8,7	7,5	6,6		8,1	7,7	6,8													
44	8,4	7,3	6,4		7,7	7,4	6,6													
46	8	7	6,1	4,4	7,4	7,2	6,4													
48	7,7	6,8	5,9	4,3	7	6,7	6													
50	7,4	6,5	5,6	4,2	6,7	6,4	5,8	4,3												
52	7,2	6,3	5,4	4,1	6,4	6,1	5,5	4,2												
54	6,9	6	5,2	4	6,1	5,8	5,3	4,1												
56	6,6	5,8	5	3,9	5,7	5,4	5,2	4												
58	6,4	5,6	4,8	3,8	5,5	5,2	4,8	3,9												
60	6,1	5,4	4,7	3,7	5,3	5	4,6	3,9												
62	5,9	5,1	4,5	3,7	5,1	4,8	4,4	3,8												
64	5,5	4,9	4,4	3,6	4,9	4,6	4,2	3,7												
66	5,2	4,8	4,3	3,6	4,7	4,4	4,1	3,6												
68	4,9	4,6	4,2	3,5	4,5	4,2	3,9	3,5												
70	4,6	4,5	4	3,5	4,3	4	3,7	3,4												
72	4,3	4,3	3,9	3,4	4,1	3,8	3,5	3,2												
74	4	4,1	3,8	3,4	3,9	3,6	3,3	3												
76	3,7	3,9	3,7	3,3	3,7	3,4	3,1	2,8												
78	3,4	3,6	3,6	3,3	3,5	3,2	2,9	2,6												
80	3,1	3,4	3,5	3,3																

Traglasten

T5F 51,5 m

Lifting capacities • Forces de levage • Portate • Tablas de carga • Грузоподъемность

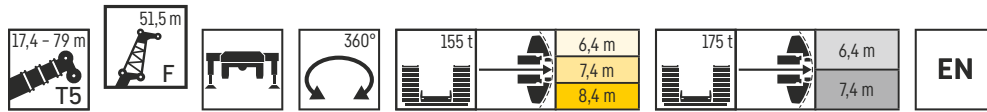

	17,4 m + 2,7 m*				23,3 m + 2,7 m*				29 m + 2,7 m*				34,8 m + 2,7 m*				40,4 m + 2,7 m*				46,2 m + 2,7 m*				51,9 m + 2,7 m*			
	0°	10°	20°	40°	0°	10°	20°	40°	0°	10°	20°	40°	0°	10°	20°	40°	0°	10°	20°	40°	0°	10°	20°	40°	0°	10°	20°	40°
11	20,6				20,2				18,6																			
12	19,7				19,4				17,3																			
14	18				17,9				16,1																			
16	16,5				16,5				15																			
18	15,2				15,2				14																			
20	14	12,4			14,1				13,1																			
22	12,9	11,5			13,1	11,4			13,1	11,2																		
24	12	10,7			12,3	10,7			12,3	10,5																		
26	11,2	10			11,4	10			11,5	9,9																		
28	10,4	9,3			10,7	9,4			10,8	9,3																		
30	9,7	8,7	7,6		10	8,8	7,7	7,7	10,1	8,8																		
32	9	8	7		9,4	8,3	7,2	7,2	9,5	8,3	7,2																	
34	8,3	7,4	6,5		8,8	7,7	6,7	6,7	9	7,9	6,7																	
36	7,7	6,9	6		8,2	7,2	6,2	6,2	8,5	7,4	6,3																	
38	7,1	6,4	5,6		7,7	6,7	5,8	5,8	8	7	5,9																	
40	6,6	5,9	5,2		7,2	6,3	5,4	5,4	7,5	6,5	5,5																	
42	6	5,4	4,9		6,7	5,8	5,1	5,1	7,1	6,1	5,2																	
44	5,6	5	4,6	3,7	6,2	5,4	4,8	4,8	7,1	6,1	5,2																	
46	5,1	4,7	4,3	3,5	5,7	5,1	4,6	4,6	6,6	5,7	4,9	3,7																
48	4,7	4,4	4,1	3,3	5,3	4,8	4,3	4,3	6,2	5,4	4,5	3,5																
50	4,4	4,1	3,8	3,2	4,9	4,5	4,1	4,1	5,4	4,8	4,2	3,2																
52	4,1	3,8	3,6	3	4,6	4,2	3,8	3,8	5,1	4,5	4	3,1																
54	3,8	3,6	3,3	2,9	4,3	4	3,7	3,6	4,7	4,2	3,8	3																
56	3,6	3,4	3,1	2,7	4,1	3,7	3,4	3,4	4,5	4	3,6	2,9																
58	3,3	3,2	3	2,6	3,8	3,5	3,2	3,2	4,2	3,8	3,4	2,8																
60	3,1	3	2,8	2,5	3,6	3,3	3	3	4	3,6	3,3	2,7																
62	2,9	2,8	2,6	2,4	3,4	3,1	2,9	2,9	3,7	3,4	3,1	2,6																
64	2,7	2,6	2,5	2,3	3,2	2,9	2,7	2,7	3,5	3,2	2,9	2,5																
66	2,6	2,5	2,4	2,3	3	2,8	2,6	2,6	3,3	3,1	2,8	2,4																
68	2,4	2,3	2,3		2,8	2,6	2,5	2,5	3,1	2,9	2,7	2,3																
70	2,3				2,6	2,5	2,4	2,4	3	2,8	2,6	2,2																
72					2,5	2,4	2,4	2,4	2,8	2,6	2,4	2																
74					2,4	2,4	2,4	2,4	2,7	2,5	2,4	2																
76									2,7	2,5	2,4	2																
78									2,4	2,3	2,3	2																
80									2,3																			
82																												
84																												
86																												
88																												
90																												
92																												
94																												
96																												
98																												
100																												

	57,6 m + 2,7 m*				63,6 m + 2,7 m*				69,3 m + 2,7 m*				75 m + 2,7 m*				79 m + 2,7 m*											
	0°	10°	20°	40°	0°	10°	20°	40°	0°	10°	20°	40°	0°	10°	20°	40°	0°											
20	10,9																											
22	10,5								9,2																			
24	10								8,9																			
26	9,6								8,6																			
28	9,3								8,3																			
30	8,9	7,7							8																			
32	8,6	7,4							7,7																			
34	8,2	7,1							7,5	6,5																		
36	7,9	6,9							7,2	6,3																		
38	7,6	6,6							7	6,1																		
40	7,4	6,4							6,8	5,9																		
42	7,1	6,1							6,5	5,7	5																	
44	6,8	5,9							6,2	5,5	4,8																	
46	6,6	5,7							5,8	5,4	4,7																	
48	6,3	5,5							5,6	5,2	4,5																	
50	6,1	5,3							5,3	5	4,4																	
52	5,9	5,1							5	4,8	4,2																	
54	5,7	4,9							4,7	4,6	4,1																	
56	5,4	4,8							4,4	4,4	3,9																	
58	5,2	4,6							4,2	4,2	3,8																	
60	5	4,4							4	4	3,7																	
62	4,8	4,2							3,6	3,6	3,6																	
64	4,6	4,1							3,6	3,6	3,4																	
66	4,5	3,9							3,5	3,5	3,3																	
68	4,2	3,8							3,3	3,3	3,1																	
70	4	3,6							3,2	3,2	3,2																	
72	3,8	3,5							3,1	3,1	3,1																	
74	3,5	3,4							3	3	3																	
76	3,3	3,2							2,9	2,9	2,9																	
78	3	3,1							2,8	2,8	2,8																	
80	2,8	3							2,7	2,7	2,7																	
82	2,5	2,8							2,6	2,6	2,6																	
84	2,3	2,5																										

Traglasten

T5F 55 m

Lifting capacities • Forces de levage • Portate • Tablas de carga • Грузоподъемность

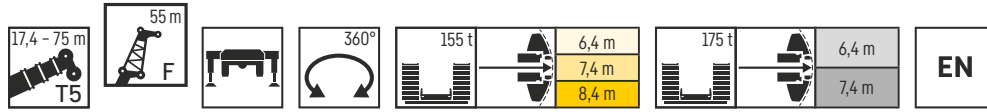

	17,4 m + 2,7 m*				23,3 m + 2,7 m*				29 m + 2,7 m*				34,8 m + 2,7 m*				40,4 m + 2,7 m*				46,2 m + 2,7 m*				51,9 m + 2,7 m*				
	F 55 m																												
	0°	10°	20°	40°	0°	10°	20°	40°	0°	10°	20°	40°	0°	10°	20°	40°	0°	10°	20°	40°	0°	10°	20°	40°	0°	10°	20°	40°	
11	18,8																											11	
12	18																											12	
14	16,5																											14	
16	15,1																											16	
18	13,9																											18	
20	12,8																											20	
22	11,9	10,5																										22	
24	10,9	9,7																										24	
26	10,1	9																										26	
28	9,5	8,4																										28	
30	8,8	7,8																										30	
32	8,2	7,3	6,4																									32	
34	7,6	6,7	5,9																									34	
36	7	6,2	5,4																									36	
38	6,5	5,7	5																									38	
40	6	5,3	4,7																									40	
42	5,5	4,9	4,4																									42	
44	5	4,6	4,2																									44	
46	4,7	4,3	3,9	3,1																								46	
48	4,3	4	3,7	2,9	4,8	4,6	4,1	3,1	5,5	4,8	4,2	2,9	5,8	5	4,3	2,9	5,6	4,9	4,1	5,8	5	4,3	6,1	5,3	4,5	6	5,2	4,4	4,8
50	4	3,7	3,4	2,7	4,5	4	3,6	2,7	4,9	4,2	3,8	2,7	5,2	4,5	3,9	2,8	5,4	4,6	3,9	2,7	5,6	4,8	4,1	2,8	5,5	4,7	4,1	5,0	
52	3,7	3,4	3,2	2,5	4,2	3,8	3,4	2,5	4,5	4	3,6	2,6	4,9	4,2	3,7	2,6	5,1	4,4	3,8	2,6	5,3	4,6	3,9	2,8	5,3	4,6	3,9	5,2	
54	3,5	3,2	3	2,3	3,9	3,5	3,2	2,4	4,3	3,8	3,3	2,4	4,6	4	3,5	2,5	4,8	4,1	3,6	2,5	5,1	4,4	3,8	2,7	5,1	4,4	3,7	2,6	
56	3,2	3	2,8	2,1	3,6	3,3	3	2,2	4	3,5	3,2	2,3	4,4	3,8	3,3	2,3	4,6	3,9	3,4	2,4	4,8	4,2	3,6	2,6	4,9	4,2	3,6	5,6	
58	3	2,8	2,6	2	3,4	3,1	2,8	2,1	3,7	3,3	3	2,2	4,1	3,6	3,1	2,2	4,3	3,7	3,2	2,2	4,6	4	3,4	2,5	4,6	4	3,4	2,4	
60	2,8	2,6	2,3	1,8	3,2	2,9	2,6	1,9	3,5	3,2	2,8	2	3,9	3,4	3	2,1	4,1	3,5	3	2,1	4,4	3,8	3,3	2,4	4,4	3,8	3,3	2,4	
62	2,6	2,4	2,1	1,7	3	2,7	2,5	1,8	3,3	3	2,6	1,9	3,7	3,2	2,8	2	3,8	3,3	2,9	2	4,2	3,6	3,1	2,3	4,2	3,6	3,1	2,2	
64		2,2	1,9	1,6	2,8	2,5	2,3	1,7	3,1	2,8	2,5	1,8	3,4	3	2,6	1,9	3,6	3,1	2,7	1,9	3,9	3,4	3	2,2	4	3,5	3	2,2	
66		2	1,8	1,5	2,6	2,4	2,1	1,6	2,9	2,6	2,3	1,7	3,2	2,8	2,5	1,8	3,4	3	2,5	1,8	3,8	3,3	2,8	2,1	3,8	3,3	2,8	2,1	
68			1,7	1,4	2,4	2,2	1,9	1,5	2,7	2,4	2,2	1,6	3	2,6	2,3	1,7	3,2	2,8	2,4	1,7	3,6	3,1	2,7	2	3,7	3,1	2,7	2	
70					2,5	2,3	2	1,6	2,8	2,5	2,2	1,6	3,1	2,6	2,3	1,6	3,4	2,9	2,6	1,9	3,4	2,9	2,6	1,9	3,5	3	2,6	1,9	
72					2,4	2,2	1,9	1,5	2,7	2,4	2,1	1,5	2,9	2,5	2,2	1,6	3,2	2,8	2,4	1,8	3,2	2,8	2,4	1,8	3,3	2,9	2,5	1,8	
74									2	1,7	1,5		2,5	2,2	1,9	1,5	2,7	2,4	2,1	1,5	3	2,7	2,3	1,8	3,2	2,7	2,4	1,8	
76									1,9	1,6			2,3	2	1,8	1,4	2,5	2,2	1,9	1,4	2,9	2,5	2,2	1,7	3	2,6	2,3	1,7	
78													2	1,7			2,4	2,1	1,8	1,4	2,7	2,4	2,1	1,7	2,9	2,5	2,2	1,7	
80																	2,3	2	1,7	1,3	2,6	2,3	2	1,6	2,7	2,4	2,1	1,6	
82																					2,1	1,9	1,6		2,4	2,2	2	1,6	
84																					1,8	1,5			2,3	2	1,9	1,5	
86																									2,2	1,9	1,7	1,5	
88																									1,8	1,7	1,7	1,5	
90																									1,8	1,6	1,7	1,5	
92																										1,5	2,1	1,9	1,7
94																											2	1,8	1,6
96																												1,7	1,5
98																												1,6	1,5

	57,6 m + 2,7 m*				63,6 m + 2,7 m*				69,3 m + 2,7 m*				75 m + 2,7 m*		
	F 55 m														
	0°	10°	20°	40°	0°	10°	20°	40°	0°	10°	20°	40°	0°	10°	
20	9,6														20
22	9,2														22
24	8,9														24
26	8,5														26
28	8,2														28
30	7,8														30
32	7,5														32
34	7,2	6,4													34
36	6,9	5,9													36
38	6,6	5,7													38
40	6,4	5,5													40
42	6,1	5,3													42
44	5,9	5,1													44
46	5,7	4,9													46
48	5,4	4,7													48
50	5,2	4,5													50
52	5	4,3													52
54	4,8	4,2													54
56	4,6	4													56
58	4,5	3,8													58
60	4,2	3,7													60
62	4,1	3,5													62
64	3,9	3,3													64
66	3,7	3,2													66
68	3,6	3,1													68
70	3,4	2,9													70
72	3,2	2,8													72
74	3	2,7													74
76	2,8	2,6													76
78	2,6	2,4													78
80	2,3	2,3													80
82	2,1	2,2													82
84	1,9	2,1													84
86	1,6	1,9													86
88	1,3	1,6													88
90		1,4													90
92															92

* Adapter - adapter - pièce d'adaptateur - adattatore - adaptador - адаптер

Traglasten

T5F 58,5 m

Lifting capacities • Forces de levage • Portate • Tablas de carga • Грузоподъемность

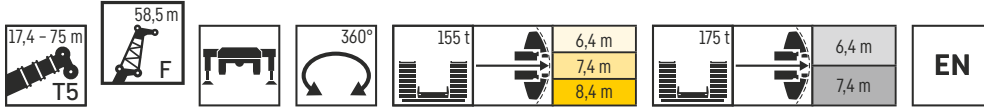

	17,4 m + 2,7 m*			23,3 m + 2,7 m*			29 m + 2,7 m*			34,8 m + 2,7 m*			40,4 m + 2,7 m*			46,2 m + 2,7 m*			51,9 m + 2,7 m*					
	0°	10°	20°	0°	10°	20°	0°	10°	20°	0°	10°	20°	0°	10°	20°	0°	10°	20°	0°	10°	20°			
	F 58,5 m																							
12	16,4																					12		
14	15,1			14,8			14,2			13,9												14		
16	13,9			13,7			13,2			12,9					12,4							16		
18	12,7			12,7			12,3			12,1					11,9						10,2	18		
20	11,7			11,8			11,5			11,4					11,3						9,7	20		
22	10,8			10,9			10,7			10,6					10,6						9,2	22		
24	10			10,1	8,7		10			10					10,1						8,8	24		
26	9,3	8,9		9,4	8,2		9,3	8		9,4	7,9				9,5						8,4	26		
28	8,6	7,6		8,8	7,6		8,8	7,5		8,8	7,4				9	7,5					8,6	7,2	28	
30	8	7,1		8,2	7,1		8,2	7		8,3	7				8,5	7,1					8,2	6,8	30	
32	7,4	6,6	5,8	7,6	6,7		7,7	6,6		7,8	6,6				8	6,8					7,7	6,5	32	
34	6,9	6,1	5,3	7,1	6,2	5,4	7,2	6,2		7,3	6,2				7,6	6,4					7,3	6,2	34	
36	6,4	5,6	4,9	6,7	5,8	5	6,8	5,8	5	6,9	5,9	5			7,2	6,1					7	5,9	36	
38	5,9	5,1	4,6	6,2	5,4	4,7	6,4	5,5	4,7	6,5	5,5	4,8			6,8	5,8	4,9				6,6	5,6	38	
40	5,4	4,8	4,3	5,8	5	4,4	6	5,1	4,4	6,1	5,3	4,5			6,5	5,5	4,6				6,3	5,3	40	
42	5	4,5	4	5,4	4,7	4,1	5,6	4,8	4,1	5,8	5	4,3			6,1	5,2	4,4				6	5,1	42	
44	4,6	4,2	3,7	5	4,4	3,8	5,3	4,5	3,9	5,5	4,7	4			5,8	4,9	4,2				5,7	4,8	44	
46	4,3	3,9	3,5	4,6	4,1	3,6	4,9	4,3	3,7	5,1	4,4	3,8			5,5	4,7	4				5,4	4,6	46	
48	4	3,6	3,2	4,4	3,9	3,4	4,6	4	3,5	4,9	4,2	3,6			5,2	4,4	3,8				5,2	4,4	48	
50	3,7	3,3	3	4,1	3,6	3,2	4,3	3,8	3,3	4,6	4	3,4			4,9	4,2	3,6				4,9	4,2	50	
52	3,4	3,1	2,8	3,8	3,4	3	4,1	3,5	3,1	4,4	3,8	3,3			4,7	4	3,4				4,7	4	52	
54	3,1	2,9	2,6	3,5	3,1	2,8	3,8	3,3	2,9	4,1	3,6	3,1			4,4	3,8	3,2				4,4	3,8	54	
56	2,9	2,6	2,3	3,3	2,9	2,5	3,5	3,1	2,7	3,9	3,3	2,9			4,2	3,6	3,1				4,2	3,6	56	
58	2,7	2,3	2	3	2,7	2,3	3,3	2,8	2,4	3,6	3,1	2,7			4	3,4	2,9				4	3,4	58	
60	2,4	2,1	1,8	2,8	2,4	2	3	2,6	2,2	3,4	2,9	2,5			3,7	3,2	2,7				3,8	3,2	60	
62	2,1	1,8	1,6	2,5	2,2	1,8	2,8	2,4	2	3,2	2,8	2,4			3,5	3	2,6				3,6	3	62	
64	1,9	1,6	1,3	2,3	2	1,6	2,6	2,2	1,8	3	2,6	2,2			3,3	2,8	2,4				3,4	2,9	64	
66	1,6	1,4	1,2	2,1	1,7	1,4	2,4	2	1,6	2,8	2,4	2			3,1	2,6	2,2				3,2	2,7	66	
68		1,2	1	1,9	1,5	1,2	2,2	1,8	1,4	2,6	2,2	1,8			2,9	2,5	2				3	2,5	68	
70		1,1		1,6	1,3	1,1	2	1,6	1,2	2,4	2	1,6			2,7	2,3	1,9				2,9	2,4	70	
72					1,2		1,8	1,4		2,2	1,9	1,5			2,6	2,2	1,7				2,7	2,2	72	
74					1		1,6	1,2		2,1	1,7	1,3			2,4	2	1,6				2,5	2,1	74	
76							1,3	1,1		1,9	1,5	1,2			2,2	1,8	1,4				2,4	2	76	
78										1,7	1,4	1,1			2,1	1,7	1,3				2,2	1,8	78	
80											1,2				1,9	1,5	1,2				2,1	1,7	80	
82											1,1				1,8	1,4	1				1,9	1,5	82	
84															1,6	1,2					1,8	1,4	84	
86																1,1					1,7	1,2	86	
88																					1,5	1,1	88	
90																					1,4	1	90	
92																						1,3		92
94																						1,2		94

	57,6 m + 2,7 m*			63,6 m + 2,7 m*			69,3 m + 2,7 m*			75 m + 2,7 m*			
	0°	10°	20°	0°	10°	20°	0°	10°	20°	0°	10°	20°	
	F 58,5 m												
20	8,4											20	
22	8,2											22	
24	7,8						6,8					24	
26	7,5						6,5					26	
28	7,2						6,3					28	
30	6,9						6					30	
32	6,6						5,8					32	
34	6,3						5,6					34	
36	6		5,3				5,4		4,6			36	
38	5,8		4,9				5,2		4,4			38	
40	5,5		4,7				5		4,2			40	
42	5,3		4,5				4,8		4,1			42	
44	5,1		4,3		3,6		4,6		3,9			44	
46	4,9		4,1		3,5		4,4		3,8		3,2	46	
48	4,6		3,9		3,3		4,2		3,6		3,1	48	
50	4,4		3,8		3,2		4		3,5		2,9	50	
52	4,3		3,6		3		3,8		3,3		2,8	52	
54	4,1		3,4		2,9		3,6		3,2		2,7	54	
56	3,9		3,3		2,8		3,3		3		2,5	56	
58	3,7		3,1		2,6		3,1		2,9		2,4	58	
60	3,6		3		2,5		2,9		2,8		2,3	60	
62	3,4		2,8		2,4		2,7		2,7		2,1	62	
64	3,2		2,7		2,2		2,4		2,5		2	64	
66	3,1		2,6		2,1		2,1		2,3		1,9	66	
68	2,9		2,4		1,9		1,8		2,1		1,8	68	
70	2,8		2,3		1,8				1,9		1,7	70	
72	2,6		2,2		1,7				1,6		1,5	72	
74	2,5		2,1		1,6				1,4		1,4	74	
76	2,3		1,9		1,5						1,3	76	
78	2,2		1,8		1,3							78	
80	2		1,7		1,2							80	
82	1,7		1,5		1,1							82	
84	1,4		1,4		1							84	
86			1,3									86	

* Adapter - adaptator - pièce d'adaptateur - adattatore - adaptador - адаптер

275_509_OXX01_OXX03_MAXTAB

Traglasten

T5F 62 m

Lifting capacities • Forces de levage • Portate • Tablas de carga • Грузоподъемность

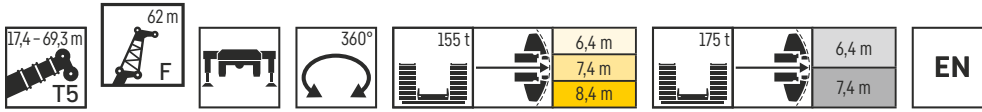

	17,4 m + 2,7 m*			23,3 m + 2,7 m*			29 m + 2,7 m*			34,8 m + 2,7 m*			40,4 m + 2,7 m*			46,2 m + 2,7 m*			51,9 m + 2,7 m*					
	0°	10°	20°	0°	10°	20°	0°	10°	20°	0°	10°	20°	0°	10°	20°	0°	10°	20°	0°	10°	20°			
12	12,7																					12		
14	12,7			12,7					12,6													14		
16	12,5			12,4					12,2			12			11,4							16		
18	11,9			11,8					11,5			11,3			10,7			10				18		
20	11			11					10,7			10,6			10,1			9,4			8,5	20		
22	10,2			10,2					10			9,9			9,5			9			8,1	22		
24	9,4	8,3		9,5					9,4			9,3			9			8,5			7,7	24		
26	8,7	7,7		8,8	7,7				8,7	7,5		8,7			8,5			8			7,4	26		
28	8,1	7,2		8,2	7,2				8,2	7		8,2	6,9		8	6,6		7,6			7	28		
30	7,5	6,6		7,7	6,7				7,6	6,5		7,7	6,5		7,5	6,3		7,2	6		6,7	30		
32	7	6,2		7,1	6,2				7,2	6,1		7,2	6,1		7,1	5,9		6,8	5,7		6,3	5,3	32	
34	6,5	5,7	5	6,7	5,8				6,7	5,8		6,8	5,7		6,7	5,6		6,4	5,4		6	5	34	
36	6	5,3	4,6	6,2	5,4	4,7			6,3	5,4	4,6	6,4	5,4		6,3	5,3		6,1	5,1		5,7	4,8	36	
38	5,5	4,9	4,3	5,8	5,1	4,4			5,9	5,1	4,3	6	5,1	4,3	6	5		5,8	4,8		5,4	4,5	38	
40	5,1	4,5	4	5,4	4,7	4,1			5,5	4,7	4,1	5,7	4,8	4	5,6	4,7	3,9	5,5	4,6	3,8	5,2	4,3	40	
42	4,7	4,2	3,7	5	4,4	3,8			5,2	4,5	3,8	5,3	4,5	3,8	5,3	4,5	3,7	5,2	4,3	3,6	4,9	4,1	42	
44	4,4	3,9	3,5	4,7	4,1	3,6			4,8	4,2	3,5	5	4,2	3,6	5	4,2	3,5	4,9	4,1	3,4	4,7	3,9	44	
46	4,1	3,6	3,2	4,4	3,8	3,3			4,5	3,9	3,3	4,7	4	3,3	4,8	4	3,3	4,6	3,8	3,2	4,4	3,7	46	
48	3,7	3,4	3	4,1	3,6	3,1			4,2	3,6	3,1	4,4	3,7	3,2	4,5	3,7	3,1	4,4	3,7	3	4,2	3,5	48	
50	3,5	3,1	2,7	3,8	3,3	2,9			4	3,4	2,9	4,2	3,5	3	4,2	3,5	2,9	4,2	3,5	2,8	4	3,3	2,7	50
52	3,2	2,9	2,4	3,5	3,1	2,6			3,7	3,2	2,7	3,9	3,3	2,8	4	3,3	2,8	3,9	3,3	2,7	3,8	3,1	2,5	52
54	2,9	2,5	2,2	3,2	2,8	2,4			3,5	3	2,5	3,7	3,1	2,6	3,8	3,1	2,6	3,7	3,1	2,5	3,6	3	2,3	54
56	2,6	2,2	1,9	3	2,6	2,1			3,2	2,8	2,2	3,4	2,9	2,3	3,5	2,9	2,4	3,5	2,9	2,3	3,4	2,8	2,2	56
58	2,3	1,9	1,6	2,7	2,3	1,8			3	2,5	2	3,2	2,7	2,1	3,3	2,8	2,2	3,3	2,8	2,1	3,2	2,7	2	58
60	2	1,6	1,4	2,4	2	1,6			2,7	2,2	1,7	3	2,5	1,9	3,1	2,6	2	3,1	2,6	1,9	3,1	2,5	1,8	60
62	1,7	1,4	1,2	2,2	1,7	1,3			2,5	2	1,5	2,8	2,2	1,7	2,9	2,4	1,8	2,9	2,4	1,8	2,9	2,3	1,6	62
64	1,4	1,2	1	1,9	1,5	1,2			2,3	1,8	1,3	2,6	2	1,5	2,7	2,2	1,6	2,8	2,2	1,6	2,7	2,2	1,5	64
66	1,2			1,6	1,3	1			2	1,5	1,1	2,3	1,8	1,3	2,5	2	1,4	2,6	2	1,4	2,6	2	1,3	66
68	1			1,4	1,1				1,8	1,3		2,1	1,6	1,1	2,3	1,8	1,2	2,4	1,8	1,3	2,4	1,8	1,2	68
70				1,2					1,5	1,1		1,9	1,4	1	2,1	1,6	1,1	2,2	1,6	1,1	2,2	1,6	1,1	70
72				1					1,3			1,7	1,2		1,9	1,4		2,1	1,4	1	2,1	1,4		72
74									1,1			1,5			1,7	1,2		1,9	1,3		1,9	1,3		74
76												1,2			1,5	1		1,7	1,1		1,7	1,1		76
78															1,3			1,5			1,5			78
80															1,1			1,3			1,4			80
82																		1,1			1,2			82

	57,6 m + 2,7 m*			63,6 m + 2,7 m*			69,3 m + 2,7 m*		
	0°	10°	20°	0°	10°	20°	0°	10°	
22	7,1								22
24	6,8					5,8			24
26	6,5					5,6		4,3	26
28	6,2					5,4		4,2	28
30	5,9					5,1		4	30
32	5,7					4,9		3,7	32
34	5,4		4,5			4,7		3,5	34
36	5,2		4,3			4,5		3,3	36
38	5		4,1			4,3		3	38
40	4,7		3,9			4,2		2,8	40
42	4,5		3,7			4		2,5	42
44	4,3		3,6			3,8		2,2	44
46	4,1		3,4		2,7	3,6		2	46
48	3,9		3,2		2,5	3,5		1,7	48
50	3,7		3		2,4	3,3		1,5	50
52	3,5		2,9		2,2	3,2		1,6	52
54	3,3		2,8		2,1	3		1,4	54
56	3,2		2,6		1,9	2,8			56
58	3		2,5		1,8	2,5			58
60	2,9		2,3		1,6	2,3			60
62	2,7		2,1		1,5	2			62
64	2,6		2		1,3	1,7			64
66	2,4		1,8		1,2				66
68	2,3		1,6						68
70	2,1		1,5						70
72	1,9		1,3						72
74	1,8		1,2						74
76	1,6		1,1						76
78	1,4								78

* Adapter - adapter - pièce d'adaptateur - adattatore - adaptador - адаптер

Hubhöhen

T5NZF

Lifting heights · Hauteurs de levage · Altezze di sollevamento · Alturas de elevación · Высота подъема

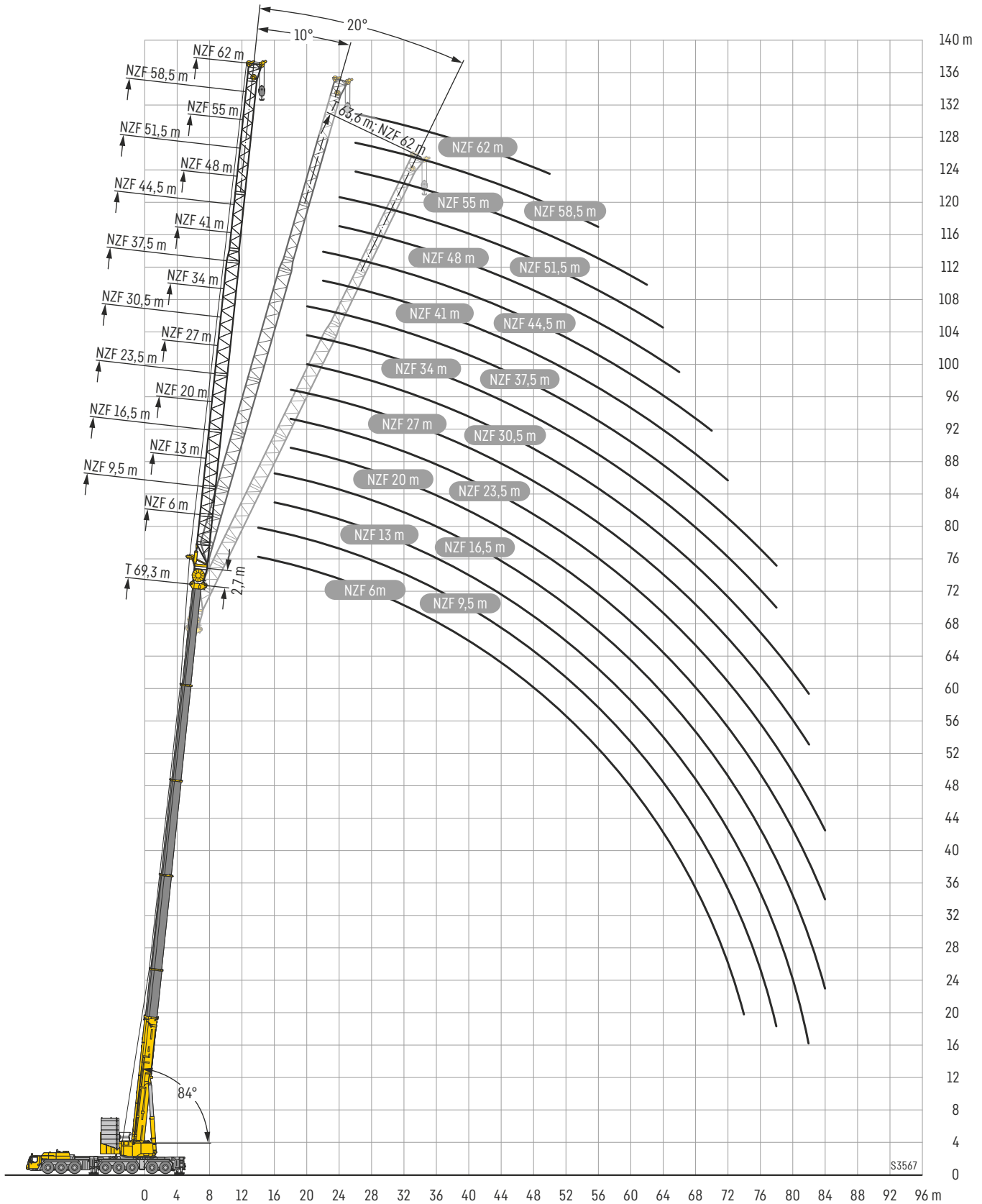

Traglasten

T5NZF 6 m

Lifting capacities • Forces de levage • Portate • Tablas de carga • Грузоподъемность

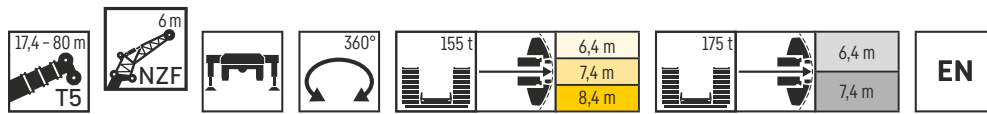

	17,4 m + 2,7 m*				23,3 m + 2,7 m*				29 m + 2,7 m*				34,8 m + 2,7 m*				40,4 m + 2,7 m*				46,2 m + 2,7 m*				51,9 m + 2,7 m*				
	0°	10°	20°	38°	0°	10°	20°	38°	0°	10°	20°	38°	0°	10°	20°	38°	0°	10°	20°	38°	0°	10°	20°	38°	0°	10°	20°	38°	
3,5	115,8																												3,5
4	113,5																												4
4,5	111,6	93,1			112,5																								4,5
5	109,9	90,6			110,9																								5
6	105,8	85,4	70,4		108,1	89,7			107,4				107,3																6
7	98,1	80,2	67,3	54,3	105,2	85,4	70		105	89			105,4	91,5															7
8	92,4	75,2	64,4	53	101,1	81,4	67,4	54	102,7	85,4	69,6		103,3	88,6	71,2						100,6								8
9	86,9	71,6	61,9	51,4	95,4	77,1	64,9	52,9	100	81,8	67,4	53,6	101,6	85,4	69,3						99,1	87,8							9
10	81,5	68,3	59,5	49,6	90,8	73,4	63	51,3	96,8	78,2	65,3	52,1	99,5	82,3	67,5	53					97,6	85,4	69,2		86,6	82,9			10
11	76,3	65	57,1	48	86,4	70,6	60,9	49,8	93,5	74,7	63,6	50,8	96,9	79,4	65,7	51,8					95,9	82,7	67,4	52	83,8	80,8	68,9		11
12	72	62,4	55,6	46,5	82	68,1	59	48,4	89,9	72,4	62	49,5	94,1	76,3	64,1	50,6					94	80	65,8	51	80,3	78,5	67,4	51,1	12
14	65	57,2	52,6	44	73,8	63,1	55,8	46	82,4	67,8	58,6	47,3	89,1	71,7	61,2	48,6					89,9	74,7	63,2	49	72,8	72,4	64,2	49,3	14
16	59,3	53,9	49	42,1	67,9	58,9	53,4	44	75,2	63,7	55,9	45,4	82,9	67,8	58,3	46,7					85	71,2	60,7	47,3	66,2	65,9	61,2	47,6	16
18	54,7	50,4	45,6	40,6	62,7	55,6	50,3	42,4	69,9	60,1	53,7	43,8	76,3	64,2	56,1	45,1					77,8	67,8	58,1	45,8	60,6	60,1	58,5	46,2	18
20	50,9	46,3	42,9	31,3	58,1	52,9	47,3	41,1	65	56,8	50,7	42,4	71,4	61,1	53,9	43,8					70,8	64,5	55,6	44,5	56,5	55,3	54,9	45	20
22	45,9	42,9	40,8	7,5	54,6	49,4	44,8	40,1	61,1	54,4	48	41,3	67,2	58,1	51,2	42,5					64,7	61,8	53,1	43,3	53,3	50,8	50,8	43,8	22
24	41,7	40,1	11		51,2	46,2	42,7		57,2	51,2	45,8	40,4	63,3	55,7	48,9	41,6					59,3	58,8	50,8	42,3	50,5	47,7	46,8	42,9	24
26					47,1	43,5	41,1		53,8	48,2	43,9	35,6	58,4	52,9	46,9	40,7					54,4	54,7	48,8	41,4	47,7	45,4	43,5	41,8	26
28					43,6	41,3			49,2	45,7	42,3		53,7	50,2	45,1	40,1					50,4	50,5	47	40,7	45,4	43,4	41,7	39,9	28
30					40,7				45,2	43,5	41		49	47,8	43,5						46,6	46,7	45,4	40,1	43	41,4	39,9	38,2	30
32									41,7	41,6	40,1		43,9	44,3	42,2						43,2	43,3	43,4	39,7	40,8	39,6	38,2	36,8	32
34									37,7	37,9			39,4	39,9	40,1						40,1	40,2	40,5		38,3	37,7	36,6	35,6	34
36													35,6	35,9	36,1						36,2	36,6	36,9		35,8	35,8	35,2	34,4	36
38													32,2	32,5							32,9	33,2	33,4		33,5	33,6	33,7		38
40													29,2								29,9	30,1	30,3		30,9	31,2	31,4		40
42																					27,1	27,4			28,2	28,5	28,7		42
44																					24,8	24,9			25,8	26	26,2		44
46																					22,7				23,6	23,8	23,9		46
48																									21,6	21,8			48
50																									19,8	20			50
52																									18,3				52
54																													54
56																													56
58																													58

	57,6 m + 2,7 m*				63,6 m + 2,7 m*				69,3 m + 2,7 m*				75 m + 2,7 m*				79 m + 2,7 m*				80 m + 2,7 m*								
	0°	10°	20°	38°	0°	10°	20°	38°	0°	10°	20°	38°	0°	10°	20°	38°	0°	10°	20°	38°	0°	10°	20°	38°					
11	55,2																												11
12	53,2																												12
14	49,7	49,1	48,7		39,8	39,5			32,2																				14
16	46,2	45,8	45,4	45,2	37,4	37,2	37,1		30,4	30	26,5		24,6											20,6				20,1	16
18	43,2	42,8	42,5	42,3	35,1	34,9	34,8	34,9	28,7	28,4	28,2	28,1	23,4	23,2	23,1									19,4				19,2	18
20	40,3	39,9	39,6	39,7	32,9	32,7	32,6	32,9	27,1	27	26,7	26,7	22,1	22	22									22,1	18,5	18,4	18,4	18,2	20
22	37,6	37,3	37,2	37,2	30,8	30,7	30,7	30,9	25,6	25,5	25,3	25,2	21	20,9	20,9	20,9	17,5	17,5	17,5	17,6				17,5	17,5	17,5	17,6	17,3	22
24	35,4	35	34,8	34,9	28,9	28,8	28,9	29	24,1	24,1	24	24	20	19,9	19,8	19,9	16,7	16,6	16,5	16,7				16,7	16,6	16,5	16,7	16,4	24
26	33,2	32,9	32,8	32,8	27,2	27,1	27,1	27,3	22,7	22,7	22,8	22,8	19	18,8	18,8	18,9	15,8	15,7	15,7	15,9				15,7	15,7	15,9	15,6	15,5	26
28	31,1	30,9	30,9	30,9	25,6	25,5	25,5	25,6	21,4	21,4	21,5	21,6	18	17,9	17,8	17,9	14,9	14,9	14,9	15,1				14,9	14,9	15,1	14,7	14,7	28
30	29,1	29,1	29,1	29	24	24	24	24,1	20,1	20,2	20,3	20,4	17,1	17	17	17,1	14,1	14,1	14,1	14,2				14,1	14,1	14,1	14,2	14	30
32	27,3	27,3	27,4	27,4	22,7	22,6	22,6	22,8	19	19	19,1	19,3	16,2	16,1	16,1	16,2	13,4	13,4	13,5	13,3				13,4	13,4	13,5	13,3	13,2	32
34	25,5	25,6	25,7	25,9	21,4	21,3	21,3	21,5	17,8	17,9	18	18,2	15,3	15,3	15,3	15,4	12,7	12,7	12,7	12,8				12,7	12,8	12,6	12,6	12,7	34
36	23,8	23,9	24	24,4	20,1	20,1	20,1	20,2	16,9	16,9	16,9	17,1	14,5	14,5	14,6	14,6	12,1	12,1	12,1	11,9				12,1	12,1	12,1	11,9	11,9	36
38	22,2	22,3	22,5	22,8	18,9	18,9	19	19,1	15,9	15,9	15,9	16,2	13,7	13,7	13,8	13,9	11,4	11,4	11,4	11,5				11,4	11,4	11,5	11,3	11,3	38
40	20,8	20,9	21	21,3	17,8	17,8	17,9	18	14,9	15	15	15,2	12,9	12,9	13	13,2	10,7	10,8	10,8	10,9				10,7	10,8	10,8	10,7	10,7	40
42	19,4	19,6	19,7	19,9	16,8	16,8	16,9	17	14,1	14,1	14,2	14,3	12,1	12,2	12,2	12,4	10,1	10,1	10,2	10,3				10	10	10,1	10,2	10,2	42
44	18,1	18,2	18,4	18,6	15,8	15,9	15,9	16,1	13,2	13,3	13,3	13,5	11,4	11,4	11,5	11,7	9,4	9,5	9,6	9,8				9,4	9,4	9,5	9,5	9,7	44
46	16,8	17	17,1		14,8	14,9	15	15,2	12,5	12,5	12,6	12,7	10,7	10,7	10,8	11	8,8	8,9	9	9,1				8,8	8,9	8,9	8,9	9,1	46
48	15,5	15,7	15,8		13,9	14	14,1	14,2	11,7	11,7	11,8	11,9	10,1	10,1	10,2	10,3	8,2	8,3	8,4	8,5				8,5	8,5	8,5	8,5	8,5	48
50	14,4	14,6	14,7		12,9	13	13,1		11	11,1	11,1	11,2	9,5	9,5	9,6	9,7	7,7	7,8	7,9	8				7,7	7,8	7,8	7,9	7,9	50
52	13,3	13,5	13,5		12,1	12,1	12,3		10,4	10,4	10,4	8,9	8,9	8,9	9	9,1	7,2	7,3	7,4	7,1									

Traglasten

T5NZF 13 m

Lifting capacities • Forces de levage • Portate • Tablas de carga • Грузоподъемность

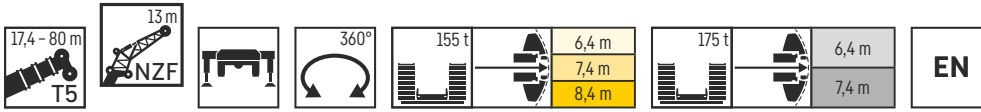

	17,4 m + 2,7 m*				23,3 m + 2,7 m*				29 m + 2,7 m*				34,8 m + 2,7 m*				40,4 m + 2,7 m*				46,2 m + 2,7 m*				51,9 m + 2,7 m*									
	NZF 13 m																																	
	0°	10°	20°	38°	0°	10°	20°	38°	0°	10°	20°	38°	0°	10°	20°	38°	0°	10°	20°	38°	0°	10°	20°	38°	0°	10°	20°	38°						
4,5	103,5																												4,5					
5	99,9																												5					
6	91,7				93,8																								6					
7	83,7	67,6			87,1				86,9																				7					
8	76,5	62,8			80,7	64,2			81,5					81,7															8					
9	70,5	58,8	50,1		75	60,6			76,4	61				77,4					74,9										9					
10	65,4	55,1	47,1		70,1	57,3	48,6		71,7	57,9				73,1	58,4				71,6					67,4					10					
11	60,8	51,6	44,5		65,5	54,3	46,3		67,8	55,3	46,6			69,4	55,9				68,3	55,1				64,8				53,3		11				
12	57,1	48,5	42,3		61,6	51,7	44,1		64,2	52,7	45			66,2	53,6	45,2			65,5	53,2				62,6	51,7			53,2		12				
14	50,1	43,4	38,4	32,1	55,3	46,9	40,4	32,8	57,8	48,5	41,8	33,2		60,3	49,6	42,4			60,3	49,6	42,3			58,4	48,6	41,7		49,6	46,3		14			
16	44,3	39,1	35,1	30	49,8	42,7	37,3	30,9	52,9	44,8	38,8	31,5		55,3	46,2	40	31,9		55,7	46,6	40,1	32,2		54,7	45,9	39,8		46,2	44	38,6		16		
18	39,8	35,6	32,3	28,1	45	39	34,6	29,2	48,4	41,7	36,4	30		51	43,3	37,7	30,6		52	43,8	38,2	30,9		51,2	43,6	37,9	31,1	43,2	42	37		18		
20	36	32,7	30	26,6	41	36,1	32,4	27,8	44,5	38,7	34,1	28,6		47,4	40,8	35,6	29,3		48,7	41,4	36,4	29,7		48,3	41,4	36,3	30	40,8	39,5	35,6		20		
22	32,8	30,2	28	25,3	37,5	33,5	30,4	26,5	41,4	36,1	32,2	27,5		44,2	38,4	33,7	28,2		45,6	39,4	34,7	28,7		45,5	39,4	34,9	29	38,6	37	34,4		22		
24	30,1	28	26,4	24,3	34,6	31,2	28,6	25,5	38,4	33,9	30,5	26,5		41,4	36,2	32	27,2		43,1	37,4	33,2	27,7		42,3	37,7	33,6	28,1	36,7	34,6	33,3	28,2		24	
26	27,9	26,2	25	23,6	32	29,3	27,1	24,6	35,7	31,9	28,9	25,6		38,9	34,1	30,5	26,3		40,6	35,7	31,7	26,9		39,4	36,1	32,3	27,3	34,8	32,6	32	27,4		26	
28	25,9	24,7	23,8	16,3	29,9	27,6	25,8	23,9	33,4	30,1	27,6	24,8		36,6	32,3	29,2	25,5		38,5	34	30,3	26,1		36,7	34,6	31,1	26,5	32,9	30,9	30,4	26,8		28	
30	24,3	23,6	23,1	7,5	28	26,1	24,7		31,3	28,5	26,5	24,1		34,5	30,8	28	24,8		36,5	32,5	29,2	25,5		34,1	33,2	30	25,9	30,9	29,7	28,7	26,1		30	
32					26,3	24,9	23,9		29,5	27,2	25,5	23,6		32,5	29,3	26,9	24,2		34,8	31	28,1	24,9		31,6	31,7	28,9	25,3	28,8	28,5	27,1	25,6		32	
34					24,9	23,9	23,2		27,9	26	24,6			30,8	28	25,9	23,8		33,2	29,7	27,2	24,3		29,3	29,8	28	24,8	27	26,1	25		34		
36									26,5	24,9	23,8			29,3	26,9	25,1	23,4		31,6	28,5	26,3	23,9		27,4	27,7	27,1	24,3	25,5	25,5	25,1	24,3		36	
38									25,3	24,1	23,3			27,9	25,9	24,4			30,2	27,5	25,5	23,5		26,3	25,8	25,9	23,9	23,9	24	24,1	23,1		38	
40									24,3	23,4				26,7	25	23,8			28,8	26,5	24,8	23,2		25,1	23,9	24,4	23,6	22,4	22,6	22,8	22,1		40	
42									23,5					25,6	24,2	23,3			27,7	25,7	24,2			24	22,8	22,7	23,1	20,9	21,2	21,5	21,5		42	
44														24,6	23,6				26,2	24,9	23,7			23	21,9	21,1	20,5	20,5	19,6	19,9	20,2	20,7		44
46														23,8	23,1				24	24,2	23,3			22,1	21,1	20,5		18,2	18,6	18,9	19,5		46	
48														19,7					22,1	22,5	22,7			21,2	20,4	19,9		17	17,3	17,7			48	
50																			20,3	20,6				20,5	19,8	19,4		15,9	16,1	16,5			50	
52																			18,6					19,2	19,2	18,9		14,8	15	15,3			52	
54																							17,7	18			13,7	14	14,3			54		
56																							16,3	16,6			12,8	13	13,2			56		
58																							15,1				11,9	12,1	12,2			58		
60																											10,9	11,1				60		
62																											10,1	10,2				62		
64																												9,3				64		

	57,6 m + 2,7 m*				63,6 m + 2,7 m*				69,3 m + 2,7 m*				75 m + 2,7 m*				79 m + 2,7 m*				80 m + 2,7 m*												
	NZF 13 m																																
	0°	10°	20°	38°	0°	10°	20°	38°	0°	10°	20°	38°	0°	10°	20°	38°	0°	10°	20°	38°	0°	10°	20°	38°									
14	41,2				33,1																												14
16	38,7	38,2			31,3							24,8																					16
18	36,4	35,8	34,5		29,5	28,8						23,5	23,2			19								15,4									18
20	34,2	33,7	33,1		27,8	27,4	26,9					22,3				18,1	17,9						15			14,7							20
22	32,1	31,8	31,5	28,7	26,3	26	25,5					21,2	20,9	20,7		17,2	17,1	17,1					14,3	14,3			14,1	14				22	
24	30,3	29,9	29,7	27,9	24,8	24,7	24,3	24				20,2	19,9	19,7	19,8	16,4	16,3	16,3					13,6	13,6	13,7		13,4	13,3	13,4			24	
26	28,5	28,2	28	27,2	23,4	23,4	23,1	22,8	19,2	18,9	18,8	18,8			15,6	15,5	15,6	15,8					12,9	12,9	13		12,8	12,7	12,8			26	
28	26,8	26,6	26,5	26,4	22,1	22,1	22	21,8	18,2	18	17,8	18			14,9	14,8	14,8	15					12,3	12,3	12,4	12,6	12,1	12,1	12,2	12,5		28	
30	25,3	25,1	25,1	25,2	20,8	20,8	20,9	20,8	17,3	17,1	17	17,1	14,1	14,1	14,1	14,3	14,3					11,7	11,7	11,7	12	11,5	11,5	11,6	11,9	11,9	30		
32	23,9	23,8	23,7	23,9	19,7	19,6	19,8	19,9	16,4	16,3	16,2	16,2	13,5	13,4	13,4	13,7	13,7					11,1	11,1	11,1	11,4	10,9	10,9	11	11,3		32		
34	22,6	22,5	22,4	22,6	18,6	18,6	18,7	19	15,5	15,5	15,4	15,5	12,8	12,8	12,8	13	13					10,5	10,5	10,6	10,8	10,4	10,4	10,5	10,7		34		
36	21,4	21,3	21,2	21,4	17,5	17,6	17,7	18	14,6	14,7	14,7	14,8	12,2	12,2	12,2	12,4	12,4					10	10	10,1	10,3	9,9	9,9	9,9	10,2		36		
38	20,2	20,1	20,1	20,3	16,6	16,6	16,7	17	13,8	13,9	13,9	14,1	11,6	11,6	11,6	11,8	11,8					9,5	9,5	9,6	9,8	9,3	9,4	9,4	9,6		38		
40	19,1	19,1	19	19,3	15,6	15,7	15,8	16,1	13	13,1	13,2	13,4	11	11	11	11,2	11,2					9	9	9,1	9,2	8,9	8,9	9	9,2		40		
42	17,9	18	18,1	18,3	14,7	14,8	14,9	15,2	12,2	12,4	12,5	12,8	10,4	10,5	10,5	10,7	10,7					8,5	8,5	8,6	8,8	8,4	8,4	8,5	8,7		42		
44	16,8	17,1	17,1	17,4	13,9	14	14,1	14,4	11,5	11,6	11,8	12,1	9,9	10	10	10,2	10,2					8	8	8,1	8,3	7,9	8	8	8,2		44		
46	15,8	16	16,2	16,5	13,1	13,2	13,3	13,6	10,8	10,9	11,1	11,4	9,3	9,4	9,5	9,7	9,7					7,6	7,6	7,7	7,9	7,5	7,6	7,6	7				

Traglasten

T5NZF 23,5 m

Lifting capacities • Forces de levage • Portate • Tablas de carga • Грузоподъемность

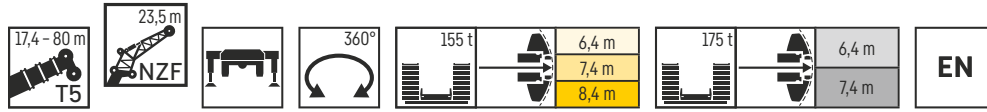

	NZF 23,5 m																																
	17,4 m + 2,7 m*				23,3 m + 2,7 m*				29 m + 2,7 m*				34,8 m + 2,7 m*				40,4 m + 2,7 m*				46,2 m + 2,7 m*				51,9 m + 2,7 m*								
	0°	10°	20°	38°	0°	10°	20°	38°	0°	10°	20°	38°	0°	10°	20°	38°	0°	10°	20°	38°	0°	10°	20°	38°	0°	10°	20°	38°					
6	60,1				56,2																								6				
7	56,1																													7			
8	52,5				53,1				51,8																					8			
9	49,1				50,1				49,2					48,9																9			
10	46,3				47,4				47					46,7																10			
11	43,6	36,9			44,9	37			44,7					44,8												41				11			
12	41	35			42,7	35,4			42,7	35,2				43												39,8				12			
14	36,4	31,5	27,6		38,5	32,3			39,1	32,3				39,8	32,4											39,2	32			14			
16	32,6	28,6	25,1		34,7	29,5	25,8		35,7	29,8	25,7			36,6	30,1											36,5	30			16			
18	29,4	25,9	22,9		31,7	27,3	23,7		32,7	27,7	24,1			33,7	28,2	24,1										34,1	28,2	24,1		18			
20	26,7	23,6	21,1	17,7	29	25,3	22		30,2	25,8	22,6			31,3	26,4	22,8										31,8	26,6	22,9		20			
22	24,2	21,6	19,5	16,6	26,6	23,3	20,5	16,9	28	24,2	21,1	17		29,2	24,8	21,6										29,8	25,2	21,8		22			
24	22	19,9	18,1	15,6	24,5	21,6	19,2	16	26	22,7	19,8	16,2		27,3	23,5	20,5	16,4									28,1	23,9	20,8	16,6	24			
26	20,2	18,4	16,9	14,7	22,7	20,1	18	15,2	24,3	21,2	18,7	15,5		25,7	22,3	19,4	16,4									26,5	22,8	19,9	16	26			
28	18,6	17,1	15,8	14	21	18,7	16,9	14,5	22,7	19,9	17,7	14,8		24,1	21	18,4	15,1										25,1	21,6	19	15,4	28		
30	17,2	15,9	14,8	13,3	19,4	17,5	15,9	13,9	21,3	18,7	16,8	14,2		22,7	19,9	17,5	14,5										23,8	20,7	18,2	14,8	30		
32	16	14,9	14	12,7	18,1	16,5	15,1	13,3	19,9	17,6	15,9	13,7		21,5	18,8	16,7	14										22,5	19,7	17,4	14,4	32		
34	14,9	14	13,3	12,3	16,9	15,5	14,3	12,8	18,6	16,7	15,2	13,2		20,3	17,9	16	13,5										21,4	18,8	16,7	13,9	34		
36	13,9	13,2	12,6	11,9	15,8	14,6	13,6	12,4	17,5	15,8	14,5	12,8		19,2	17	15,3	13,1										20,4	18	16	13,5	36		
38	13,1	12,5	12,1	11,7	14,9	13,9	13,1	12	16,5	15	13,9	12,4		18,1	16,2	14,6	12,7											19,5	17,2	15,4	13,1	38	
40	12,3	12	11,7	7,5	14,1	13,2	12,5		15,6	14,3	13,3	12,1		17,2	15,4	14,1	12,4											18,5	16,5	14,8	12,8	40	
42	11,8	11,7			13,3	12,6	12,1		14,8	13,7	12,8	11,9		16,3	14,7	13,6	12,1											17,7	15,7	14,3	12,5	42	
44					12,6	12,1	11,8		14,1	13,1	12,4			15,5	14,2	13,1	11,9											16,8	15,1	13,8	12,2	44	
46					12,1	11,7			13,4	12,6	12			14,8	13,6	12,7	11,7											16,1	14,5	13,4	12	46	
48									12,8	12,2	11,7			14,1	13,1	12,3													15,4	14	13	11,8	48
50									12,3	11,8				13,5	12,6	12													14,7	13,5	12,6	11,7	50
52														13	12,2	11,7													14,1	13,1	12,3		52
54									11,9					12,5	11,9	11,6													13,6	12,7	12		54
56														12,1	11,7														13,1	12,3	11,8		56
58														11,8															12,7	12	11,6		58
60																													12,3	11,8			60
62																													11,9	11,6			62
64																													11,9	11,6			64
66																													11,9	11,6			66
68																													11,9	11,6			68
70																													11,9	11,6			70
72																													11,9	11,6			72
74																													11,9	11,6			74

	NZF 23,5 m																															
	57,6 m + 2,7 m*				63,6 m + 2,7 m*				69,3 m + 2,7 m*				75 m + 2,7 m*				79 m + 2,7 m*				80 m + 2,7 m*											
	0°	10°	20°	38°	0°	10°	20°	38°	0°	10°	20°	38°	0°	10°	20°	38°	0°	10°	20°	38°	0°	10°	20°	38°	0°	10°	20°	38°				
16	29,4				23,8																										16	
18	28,1				22,7				18																							18
20	26,8	23,7			21,6				17,1																							20
22	25,7	22,8			20,5	20			16,4																							22
24	24,3	22	19,5		19,6	19,1			15,6	15,4																						24
26	23,1	21,2	18,8		18,7	18,2	17,9		14,9	14,7																						26
28	21,9	20,5	18,3		17,8	17,4	17,1		14,2	14	14																					28
30	20,8	19,8	17,7	14,8	17	16,6	16,4		13,5	13,4	13,4																					30
32	19,7	19,1	17,2	14,4	16,2	15,9	15,7	14,3	12,9	12,7	12,8																					32
34	18,7	18,4	16,7	14	15,3	15,2	15	14	12,3	12,2	12,2	12,4																				34
36	17,8	17,6	16,3	13,7	14,5	14,5	14,3	13,7	11,7	11,6	11,6	11,8																				36
38	16,8	16,8	15,7	13,4	13,8	13,8	13,7	13,4	11,1	11,1	11,1	11,3																				38
40	16	16	15,3	13,1	13,1	13,2	13,1	13,1	10,6	10,5	10,6	10,8																				40
42	15,1	15,2	14,8	12,8	12,4	12,5	12,6	12,6	10,1	10	10,1	10,3																				42
44	14,4	14,4	14,3	12,6	11,7	11,9	12	12,1	9,5	9,6	9,6	9,8																				44
46	13,7	13,7	13,8	12,4	11	11,2	11,5	11,6	9	9,1	9,2	9,4																				46
48	12,9	13	13,2	12,2	10,4	10,6	10,9	11,1	8,5	8,7	8,7	8,9																				48
50	12,3	12,4	12,5	12	9,9	10	10,3	10,7	8	8,2	8,3	8,5																				50
52	11,7	11,8	11,9	11,8	9,3	9,5	9,7	10,1	7,5	7,7	7,9	8,1																				52
54	11	11,2	11,3	11,7	8,8	9	9,2	9,6	7	7,3	7,5	7,7																				54
56	10,4	10,6	10,8	11,1	8,3	8,4	8,7	9,1	6,6	6,8	7	7,4																				56
58	9,8	10	10,2	10,5	7,8	8	8,2	8,6	6,2	6,4	6,6	7																				

Traglasten

T5NZF 37,5 m

Lifting capacities • Forces de levage • Portate • Tablas de carga • Грузоподъемность

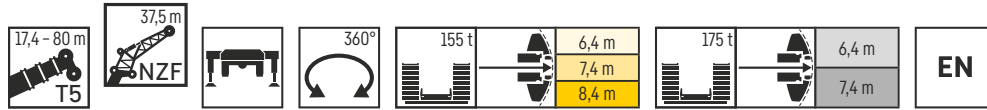

	17,4 m + 2,7 m*				23,3 m + 2,7 m*				29 m + 2,7 m*				34,8 m + 2,7 m*				40,4 m + 2,7 m*				46,2 m + 2,7 m*				51,9 m + 2,7 m*				
	0°	10°	20°	38°	0°	10°	20°	38°	0°	10°	20°	38°	0°	10°	20°	38°	0°	10°	20°	38°	0°	10°	20°	38°	0°	10°	20°	38°	
9	32,6				32,3																								9
10	30,8				30,8				29,8																				10
11	29,3				29,3				28,6																				11
12	27,8				28				27,3																				12
14	25,1				25,5				25,1																				14
16	23	20			23,4	19,9			23,3																				16
18	21	18,5			21,5	18,5			21,6	18,3																			18
20	19,3	17,1			20	17,3			20,2	17,2																			20
22	17,9	15,9	14		18,6	16,2	14,2		18,8	16,2																			22
24	16,5	14,7	13		17,3	15,2	13,3		17,6	15,3	13,4																		24
26	15,2	13,6	12,1		16,1	14,3	12,4		16,6	14,4	12,6																		26
28	14	12,6	11,3		15	13,3	11,7		15,6	13,6	11,9																		28
30	12,9	11,6	10,5		14	12,4	11		14,6	12,8	11,2																		30
32	11,9	10,8	9,7	8,2	13	11,5	10,2	8,3	13,7	12,1	10,5																		32
34	10,9	9,9	9,1	7,8	12,1	10,7	9,6	7,9	12,9	11,3	9,9	7,9																	34
36	10,1	9,3	8,5	7,3	11,3	10	9	7,5	12,1	10,6	9,4	7,6																	36
38	9,3	8,6	7,9	6,9	10,5	9,4	8,4	7,1	11,4	10	8,8	7,2																	38
40	8,6	8	7,4	6,5	9,7	8,8	7,9	6,7	10,7	9,4	8,3	6,9																	40
42	8	7,5	7	6,2	9,1	8,2	7,5	6,4	10	8,8	7,9	6,6																	42
44	7,5	7	6,5	5,8	8,5	7,7	7,1	6,1	9,3	8,3	7,5	6,3																	44
46	7	6,5	6,2	5,6	7,9	7,3	6,7	5,8	8,8	7,9	7,1	6																	46
48	6,5	6,1	5,8	5,3	7,4	6,8	6,3	5,6	8,3	7,4	6,8	5,8																	48
50	6,1	5,8	5,5	5,2	7	6,5	6	5,4	7,8	7	6,4	5,6																	50
52	5,7	5,5	5,3	5,1	6,6	6,1	5,7	5,2	7,3	6,7	6,1	5,4																	52
54	5,4	5,2	5,1		6,2	5,8	5,5	5,3	6,9	6,4	5,9	5,2																	54
56	5,1	5,1			5,8	5,5	5,3	5,1	6,5	6	5,6	5,1																	56
58					5,5	5,3	5,1		6,2	5,8	5,4	5,1																	58
60					5,2				5,9	5,5	5,2																		60
62									5,6	5,3																			62
64									5,3	5,1																			64
66									5,1																				66
68																													68
70																													70
72																													72
74																													74
76																													76
78																													78
80																													80
82																													82
84																													84
86																													86
88																													88

	57,6 m + 2,7 m*				63,6 m + 2,7 m*				69,3 m + 2,7 m*				75 m + 2,7 m*				79 m + 2,7 m*				80 m + 2,7 m*							
	0°	10°	20°	38°	0°	10°	20°	38°	0°	10°	20°	38°	0°	10°	20°	38°	0°	10°	20°	38°	0°	10°	20°	38°				
18	17,4				14,9																							18
20	16,7								11,7																			20
22	16,1				14,4				11,2																			22
24	15,5				13,8				10,7																			24
26	14,9	13			13,2				10,3																			26
28	14,4	12,6			12,6				9,8																			28
30	13,9	12,1			12				9,4	9,4																		30
32	13,4	11,6	10,2		11,5	10,8			8,9	9																		32
34	12,9	11,2	9,9		11	10,5	9,3		8,5	8,6																		34
36	12,4	10,8	9,6		10,5	10,2	9		8,1	8,2	8,3																	36
38	11,9	10,5	9,2		10	9,8	8,8		7,7	7,8	8																	38
40	11,4	10,1	9	7	9,5	9,4	8,6		7,3	7,4	7,6																	40
42	11	9,8	8,7	6,8	9,1	9	8,3	6,6	7	7	7,2																	42
44	10,6	9,5	8,4	6,6	8,6	8,6	8,1	6,4	6,6	6,7	6,9																	44
46	10,3	9,1	8,1	6,4	8,2	8,2	7,8	6,3	6,3	6,4	6,5	6,3																46
48	9,9	8,9	7,8	6,3	7,8	7,8	7,5	6,1	5,9	6	6,2	6,2																48
50	9,5	8,6	7,5	6,1	7,4	7,4	7,3	5,9	5,6	5,7	5,9	6,1																50
52	9	8,3	7,2	5,9	6,9	7,1	7	5,8	5,3	5,4	5,6	5,9																52
54	8,6	7,9	7	5,8	6,5	6,7	6,7	5,6	5	5,1	5,3	5,6																54
56	8,1	7,7	6,8	5,6	6,1	6,4	6,4	5,5	4,7	4,8	5	5,3																56
58	7,7	7,4	6,6	5,5	5,7	6	6,1	5,4	4,4	4,5	4,7	5																58
60	7,2	7,1	6,3	5,4	5,3	5,6	5,8	5,3	4,1	4,3	4,4	4,7																60
62	6,8	6,9	6,2	5,3	4,9	5,2	5,5	5,2	3,8	4	4,2	4,5																62
64	6,5	6,6	6	5,2	4,6	4,9	5,2	5,1	3,4	3,7	3,9	4,2																64
66	6,1	6,3	5,8	5,1	4,3	4,5	4,8	5	3,1	3,4	3,6	4																66
68	5,7	5,9	5,6	5	3,9	4,2	4,5	4,9	2,9	3,2	3,4	3,7																68
70	5,4	5,6	5,5	5	3,6	3,9	4,2	4,6	2,6	2,9	3,2	3,4																70
72	5	5,2	5,3	5	3,3	3,6	3,8	4,3	2,3	2,6	2,9	3,2																72
74	4,6	4,9	5,1	4,9	3	3,3	3,5	4	2	2,3	2,6	3																74
76	4,3	4,6	4,8		2,																							

Traglasten

T5NZF 41 m

Lifting capacities • Forces de levage • Portate • Tablas de carga • Грузоподъемность

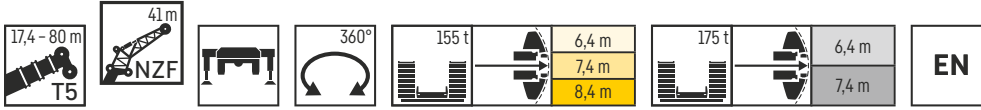

	17,4 m + 2,7 m*				23,3 m + 2,7 m*				29 m + 2,7 m*				34,8 m + 2,7 m*				40,4 m + 2,7 m*				46,2 m + 2,7 m*				51,9 m + 2,7 m*				
	NZF 41 m																												
	0°	10°	20°	38°	0°	10°	20°	38°	0°	10°	20°	38°	0°	10°	20°	38°	0°	10°	20°	38°	0°	10°	20°	38°	0°	10°	20°	38°	
9	29,6																												9
10	28,1				27,9																								10
11	26,6				26,5					25,7																			11
12	25,4				25,3					24,6																			12
14	22,9				23,2					22,7																			14
16	20,9				21,3					21,1																			16
18	19,2	16,8			19,6	16,8				19,5	16,5																		18
20	17,6	15,6			18,1	15,7				18,2	15,5																		20
22	16,3	14,5			16,9	14,6				17	14,5																		22
24	15,1	13,5	11,9		15,7	13,7	12			15,9	13,7																		24
26	14	12,5	11		14,7	12,9	11,2			15	12,9	11,3																	26
28	13	11,6	10,3		13,7	12,1	10,5			14	12,2	10,6																	28
30	11,9	10,7	9,6		12,8	11,3	9,9			13,2	11,6	10																	30
32	11	9,9	8,9		12	10,6	9,3			12,4	10,9	9,4																	32
34	10,1	9,1	8,3	6,9	11,1	9,8	8,7	6,9		11,7	10,2	8,9																	34
36	9,3	8,4	7,7	6,5	10,3	9,1	8,1	6,5	11	9,6	8,4	6,6																	36
38	8,6	7,8	7,1	6,1	9,6	8,5	7,6	6,2	10,3	9	7,9	6,3																	38
40	7,9	7,3	6,6	5,7	8,9	7,9	7,1	5,9	9,7	8,4	7,4	6																	40
42	7,3	6,7	6,2	5,3	8,3	7,4	6,7	5,6	9	7,9	7	5,7	10																42
44	6,8	6,2	5,8	5,1	7,7	6,9	6,2	5,3	8,4	7,5	6,6	5,5	9,4																44
46	6,3	5,8	5,4	4,8	7,1	6,5	5,9	5	7,9	7	6,3	5,2	8,9	7,8	6,8	5,5	9,4												46
48	5,8	5,4	5,1	4,6	6,7	6,1	5,5	4,8	7,4	6,6	5,9	5	8,4	7,3	6,4	5,2	8,9	7,7	6,7	5,3	9,1	7,9	6,8	5,4	9,1	7,9	6,9	5,3	48
50	5,4	5,1	4,8	4,4	6,2	5,7	5,2	4,6	7	6,2	5,6	4,8	7,9	6,9	6,1	5	8,5	7,3	6,4	5,1	8,7	7,6	6,5	5,2	8,7	7,6	6,6	5,1	50
52	5	4,8	4,6	4,3	5,8	5,3	4,9	4,5	6,5	5,9	5,3	4,7	7,4	6,6	5,8	4,9	8	7	6,1	5	8,3	7,2	6,3	5	8,4	7,3	6,3	5	52
54	4,8	4,6	4,4	4,2	5,4	5	4,7	4,3	6,1	5,6	5,1	4,5	7	6,2	5,5	4,7	7,6	6,6	5,8	4,8	7,9	6,9	6	4,9	8	7	6	4,9	54
56	4,5	4,4	4,2	4,1	5,1	4,8	4,6	4,4	5,8	5,3	4,9	4,4	6,6	5,9	5,3	4,6	7,2	6,3	5,6	4,7	7,6	6,6	5,7	4,7	7,7	6,7	5,8	4,7	56
58	4,3	4,2	4,1		4,8	4,6	4,5	4,2	5,5	5	4,7	4,3	6,2	5,6	5,1	4,5	6,8	6	5,3	4,6	7,2	6,3	5,5	4,6	7,4	6,4	5,6	4,6	58
60					4,6	4,4	4,2		5,2	4,8	4,5	4,2	5,9	5,3	4,9	4,4	6,5	5,7	5,1	4,5	6,8	6	5,3	4,5	7,1	6,1	5,4	4,5	60
62					4,4	4,2			4,9	4,6	4,4	4,2	5,6	5,1	4,7	4,3	6,1	5,4	4,9	4,4	6,5	5,7	5,1	4,4	6,8	5,9	5,2	4,4	62
64					4,2				4,7	4,5	4,3		5,3	4,9	4,6	4,2	5,8	5,2	4,8	4,3	6,2	5,5	4,9	4,3	6,5	5,6	5	4,3	64
66									4,5	4,3			5	4,7	4,4		5,5	5	4,6	4,2	5,9	5,2	4,8	4,3	6,2	5,4	4,9	4,3	66
68									4,3	4,2			4,8	4,5	4,3		5,3	4,8	4,5		5,6	5	4,6	4,2	5,9	5,2	4,7	4,2	68
70									4,2				4,6	4,4	4,2		5	4,7	4,4		5,4	4,9	4,5	4,1	5,6	5	4,6	4,1	70
72													4,5	4,3			4,8	4,5	4,3		5,2	4,7	4,4		5,3	4,9	4,5	4,1	72
74													4,3	4,1			4,7	4,4	4,2		4,9	4,6	4,3		5,1	4,7	4,4	4,1	74
76																	4,5	4,3	4,1		4,8	4,5	4,2		5	4,6	4,3		76
78																	4,4	4,2			4,6	4,4	4,2		4,8	4,5	4,2		78
80																	4,2				4,2	4,3	4,1		4,5	4,4	4,2		80
82																					4,4	4,2			4,1	4,3	4,1		82
84																					4,2	4,1			3,7	4,1	4		84
86																					4,1				3,3	3,7			86
88																									3	3,3			88
90																									2,6				90

	57,6 m + 2,7 m*				63,6 m + 2,7 m*				69,3 m + 2,7 m*				75 m + 2,7 m*				79 m + 2,7 m*				80 m + 2,7 m*								
	NZF 41 m																												
	0°	10°	20°	38°	0°	10°	20°	38°	0°	10°	20°	38°	0°	10°	20°	38°	0°	10°	20°	38°	0°	10°	20°	38°					
18	15,4																												18
20	14,8																												20
22	14,2				13,2																								22
24	13,7				12,3																								24
26	13,2	11,4			11,9																								26
28	12,7	11			11,4																								28
30	12,2	10,6			10,9	9,8																							30
32	11,8	10,3			10,4	9,5																							32
34	11,4	9,9	8,6		9,9	9,2																							34
36	10,9	9,5	8,3		9,5	8,8	7,8																						36
38	10,5	9,1	8		9	8,6	7,6																						38
40	10,1	8,8	7,8		8,6	8,3	7,4																						40
42	9,8	8,5	7,5		8,2	8	7,1																						42
44	9,4	8,2	7,3		7,8	7,7	6,9																						44
46	9	7,9	7	5,3	7,4	7,4	6,7	5,2																					46
48	8,7	7,7	6,7	5,2	7	7	6,5	5																					48
50	8,4	7,4	6,5	5,1	6,6	6,7	6,2	4,9																					50
52	8,1	7,2	6,2	4,9	6,3	6,3	6	4,8																					52
54	7,7	6,9	6	4,8	5,8	6	5,8	4,7																					54
56	7,3	6,6	5,7	4,7	5,5	5,7	5,6	4,6																					56
58	7	6,4	5,5	4,6	5,1	5,4	5,4	4,5																					58
60	6,6	6,1	5,3	4,5	4,7	5,1	5,2	4,4																					60
62	6,2	5,9	5,2	4,4	4,4	4,7	4,9	4,3																					62
64	5,9	5,6	5	4,3	4	4,4	4,6	4,3																					

Traglasten

T5NZF 44,5 m

Lifting capacities · Forces de levage · Portate · Tablas de carga · Грузоподъемность

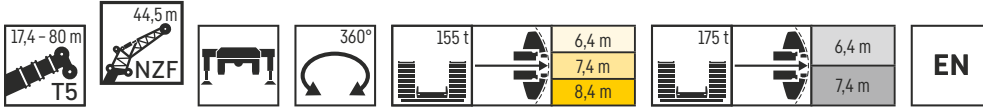

	17,4 m + 2,7 m*				23,3 m + 2,7 m*				29 m + 2,7 m*				34,8 m + 2,7 m*				40,4 m + 2,7 m*				46,2 m + 2,7 m*				51,9 m + 2,7 m*				
	NZF 44,5 m																												
	0°	10°	20°	38°	0°	10°	20°	38°	0°	10°	20°	38°	0°	10°	20°	38°	0°	10°	20°	38°	0°	10°	20°	38°	0°	10°	20°	38°	
10	25,7				25,3																								
11	24,4				24,1				23,6																				
12	23,2				23				22,7																				
14	21,1				21,2				21																				
16	19,2				19,5				19,5																				
18	17,7	15,4			18				18,1																				
20	16,2	14,3			16,6	14,3			16,8	14,4																			
22	15	13,3			15,4	13,4			15,8	13,5																			
24	13,9	12,4			14,3	12,5			14,8	12,7																			
26	13	11,5	10,2		13,4	11,8	10,3		13,9	12																			
28	12	10,7	9,4		12,6	11	9,6		13	11,3	9,9																		
30	11,2	9,9	8,8		11,8	10,4	9		12,3	10,7	9,3																		
32	10,3	9,2	8,2		11	9,7	8,4		11,6	10,1	8,7																		
34	9,5	8,5	7,6		10,3	9,1	7,9		10,9	9,6	8,2																		
36	8,7	7,9	7,1	5,8	9,6	8,4	7,4		10,3	9	7,8																		
38	8	7,3	6,6	5,4	8,9	7,9	7	5,6	9,7	8,5	7,4	5,7																	
40	7,4	6,7	6,1	5,1	8,2	7,3	6,5	5,3	9,2	8	6,9	5,4	4,6																
42	6,8	6,2	5,7	4,9	7,6	6,8	6,1	5	8,6	7,5	6,6	5,8	4,7	3,9															
44	6,3	5,7	5,3	4,6	7,1	6,4	5,7	4,8	8	7	6,2	4,9	4,1	3,3															
46	5,8	5,3	4,9	4,4	6,6	5,9	5,3	4,6	7,5	6,6	5,8	4,7	4,1	3,4															
48	5,4	5	4,7	4,2	6,1	5,5	5	4,4	7	6,1	5,4	4,6	4,1	3,5															
50	5	4,7	4,4	4	5,7	5,2	4,8	4,2	6,5	5,8	5,1	4,4	4	3,6															
52	4,7	4,4	4,2	3,8	5,3	4,9	4,5	4	6,1	5,4	4,9	4,2	3,7	3,2															
54	4,4	4,2	4	3,7	5	4,7	4,3	3,9	5,7	5,1	4,7	4	3,6	3,2															
56	4,1	3,9	3,8	3,5	4,7	4,4	4,1	3,7	5,3	4,9	4,5	3,9	3,6	3,2															
58	3,9	3,7	3,6	3,5	4,5	4,2	4	3,6	5	4,6	4,3	3,8	3,6	3,2															
60	3,7	3,6	3,5	3,5	4,2	4	3,8	3,5	4,8	4,4	4,1	3,7	3,6	3,2															
62	3,5	3,5	3,4		4	4	3,8	3,7	4,5	4,2	3,9	3,6	3,6	3,2															
64					3,8	3,7	3,5		4,3	4	3,8	3,6	3,6	3,2															
66					3,6	3,5	3,5		4,1	3,9	3,7	3,6	3,6	3,2															
68									3,9	3,7	3,6	3,6	3,6	3,2															
70									3,8	3,6	3,6	3,6	3,6	3,2															
72									3,6	3,5																			
74																													
76																													
78																													
80																													
82																													
84																													
86																													
88																													
90																													
92																													
94																													

	57,6 m + 2,7 m*				63,6 m + 2,7 m*				69,3 m + 2,7 m*				75 m + 2,7 m*				79 m + 2,7 m*				80 m + 2,7 m*								
	NZF 44,5 m																												
	0°	10°	20°	38°	0°	10°	20°	38°	0°	10°	20°	38°	0°	10°	20°	38°	0°	10°	20°	38°	0°	10°	20°	38°					
18	13,8																												
20	13,2																												
22	12,7				12																								
24	12,2				11,6																								
26	11,7				11,3																								
28	11,3	9,8			10,9																								
30	10,9	9,4			10,5																								
32	10,5	9,1			10,2	9																							
34	10,1	8,7			9,8	8,7																							
36	9,7	8,4	7,4		9,3	8,5																							
38	9,4	8,1	7,1		8,9	8,2																							
40	9	7,8	6,9		8,5	7,9	7																						
42	8,7	7,5	6,6		8,1	7,7	6,8																						
44	8,4	7,3	6,4		7,7	7,4	6,6																						
46	8	7	6,1	4,6	7,4	7,2	6,4																						
48	7,7	6,8	5,9	4,5	7	7	6,2	4,6																					
50	7,4	6,5	5,6	4,4	6,7	6,7	6	4,6																					
52	7,2	6,3	5,4	4,3	6,4	6,4	5,8	4,5																					
54	6,9	6	5,2	4,2	6,1	6,1	5,5	4,4																					
56	6,6	5,8	5	4,1	5,7	5,8	5,3	4,3																					
58	6,4	5,6	4,8	4	5,3	5,5	5,2	4,2																					
60	6,1	5,4	4,7	3,9	5	5,2	5	4,1																					
62	5,9	5,1	4,5	3,8	4,6	4,9	4,8	4,1																					
64	5,5	4,9	4,4	3,7	4,3	4,6	4,7	4																					
66	5,2	4,8	4,3	3,6	4	4,3	4,5	3,9																					
68	4,9	4,6	4,2	3,6	3,7	4	4,2	3,8																					
70	4,6	4,5	4	3,5	3,4	3,7	4	3,7																					
72	4,3	4,3	3,9	3,4	3,1	3,4	3,7	3,7																					
74	4	4,1	3,8	3,4	2,9	3,2	3,4	3,6																					
76	3,7	3,9	3,7	3,4	2,6	2,9	3,3	3,5	</																				

Traglasten

T5NZF 55 m

Lifting capacities • Forces de levage • Portate • Tablas de carga • Грузоподъемность

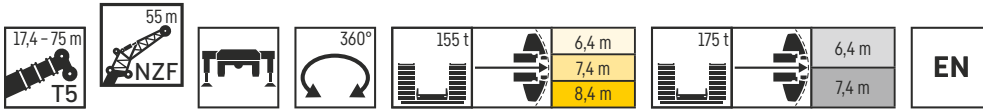

NZF 55 m	17,4 m + 2,7 m*				23,3 m + 2,7 m*				29 m + 2,7 m*				34,8 m + 2,7 m*				40,4 m + 2,7 m*				46,2 m + 2,7 m*				51,9 m + 2,7 m*				
	NZF 55 m				NZF 55 m				NZF 55 m				NZF 55 m				NZF 55 m				NZF 55 m								
	0°	10°	20°	38°	0°	10°	20°	38°	0°	10°	20°	38°	0°	10°	20°	38°	0°	10°	20°	38°	0°	10°	20°	38°	0°	10°	20°	38°	
11	18,8																												11
12	18				17,7																								12
14	16,5				16,2																								14
16	15,1				15																								16
18	13,9				13,9																								18
20	12,8				12,9																								20
22	11,9	10,5			12	10,4																							22
24	10,9	9,7			11,1	9,7																							24
26	10,1	9			10,4	9,1																							26
28	9,5	8,4			9,7	8,5																							28
30	8,8	7,8			9	7,9																							30
32	8,2	7,3	6,4		8,5	7,4	6,5																						32
34	7,6	6,7	5,9		7,9	7	6																						34
36	7	6,2	5,4		7,4	6,5	5,5																						36
38	6,5	5,7	5		6,9	6	5,2																						38
40	6	5,3	4,7		6,4	5,6	4,8																						40
42	5,5	4,9	4,4		6	5,2	4,6																						42
44	5	4,6	4,2	3,4		5,5	4,9	4,3																					44
46	4,7	4,3	3,9	3,2		5,2	4,6	4,1	3,2																				46
48	4,3	4	3,7	3		4,8	4,3	3,8	3,1																				48
50	4	3,7	3,4	2,9		4,5	4	3,6	2,9																				50
52	3,7	3,4	3,2	2,7		4,2	3,8	3,4	2,8																				52
54	3,5	3,2	3	2,5		3,9	3,5	3,2	2,6																				54
56	3,2	3	2,8	2,3		3,6	3,3	3	2,5																				56
58	3	2,8	2,6	2,1		3,4	3,1	2,8	2,3																				58
60	2,8	2,6	2,3	1,9		3,2	2,9	2,6	2,1																				60
62	2,6	2,4	2,1	1,8		3	2,7	2,5	1,9																				62
64		2,2	1,9	1,6		2,8	2,5	2,3	1,8																				64
66			1,8	1,5		2,6	2,4	2,1	1,7																				66
68			1,7	1,4		2,4	2,2	1,9	1,6																				68
70			1,6	1,4		2,2	2	1,8	1,5																				70
72						2	1,9	1,7	1,4																				72
74							1,9	1,6	1,4																				74
76								1,5	1,3																				76
78									1,5																				78
80																													80
82																													82
84																													84
86																													86
88																													88
90																													90
92																													92
94																													94
96																													96
98																													98

NZF 55 m	57,6 m + 2,7 m*				63,6 m + 2,7 m*				69,3 m + 2,7 m*				75 m + 2,7 m*	
	NZF 55 m				NZF 55 m				NZF 55 m				NZF 55 m	
	0°	10°	20°	38°	0°	10°	20°	38°	0°	10°	20°	38°	0°	10°
20	9,6													
22	9,2													
24	8,9													
26	8,5													
28	8,2													
30	7,8													
32	7,5	6,4												
34	7,2	6,2												
36	6,9	5,9												
38	6,6	5,7												
40	6,4	5,5												
42	6,1	5,3												
44	5,9	5,1												
46	5,7	4,9												
48	5,4	4,7												
50	5,2	4,5												
52	5	4,3												
54	4,8	4,2												
56	4,6	4												
58	4,5	3,8												
60	4,2	3,7												
62	4,1	3,5												
64	3,9	3,3												
66	3,7	3,2												
68	3,6	3,1												
70	3,4	2,9												
72	3,2	2,8												
74	3	2,7												
76	2,8	2,6												
78	2,6	2,4												
80	2,3	2,3												
82	2,1	2,2												
84	1,9	2,1												
86	1,6	1,9												
88	1,3	1,6												
90		1,4												
92														

* Adapter - adapter - pièce d'adaptateur - adattatore - adaptador - адаптер

275_506_0XX01_0XX03_MAXTAB

Traglasten

T5NZF 58,5 m

Lifting capacities • Forces de levage • Portate • Tablas de carga • Грузоподъемность

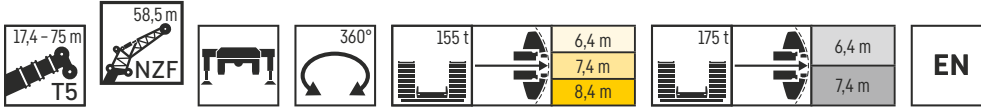

	17,4 m + 2,7 m*			23,3 m + 2,7 m*			29 m + 2,7 m*			34,8 m + 2,7 m*			40,4 m + 2,7 m*			46,2 m + 2,7 m*			51,9 m + 2,7 m*			
	0°	10°	20°	0°	10°	20°	0°	10°	20°	0°	10°	20°	0°	10°	20°	0°	10°	20°	0°	10°	20°	
12	16,4																					12
14	15,1																					14
16	13,9			14,8							14,2											16
18	12,7			13,7							13,2											18
20	11,7			12,7							12,3											20
22	10,8			11,8							11,5											22
24	10			10,9							10,7											24
26	9,3	8,9		10,1	8,7						10											26
28	8,6	7,6		9,4	8,2						9,3	8										28
30	8	7,1		8,8	7,6						8,8	7,5										30
32	7,4	6,6	5,8	8,2	7,1						8,2	7										32
34	6,9	6,1	5,3	7,6	6,7	5,4					7,7	6,6										34
36	6,4	5,6	4,9	7,1	6,2						7,2	6,2										36
38	5,9	5,1	4,6	6,7	5,8	5					6,8	5,8	5									38
40	5,4	4,8	4,3	6,2	5,4	4,7					6,4	5,5	4,7									40
42	5	4,5	4	5,8	5	4,4					6	5,1	4,4									42
44	4,6	4,2	3,7	5,4	4,7	4,1					5,6	4,8	4,1									44
46	4,3	3,9	3,5	5	4,4	3,8					5,3	4,5	3,9									46
48	4	3,6	3,2	4,6	4,1	3,6					4,9	4,3	3,7									48
50	3,7	3,3	3	4,4	3,9	3,4					4,6	4	3,5									50
52	3,4	3,1	2,8	4,2	3,7	3,2					4,3	3,8	3,3									52
54	3,1	2,9	2,6	4,1	3,6	3,2					4,1	3,5	3,1									54
56	2,9	2,6	2,3	4	3,5	3					3,8	3,3	2,9									56
58	2,7	2,3	2	3,9	3,4	2,9					3,6	3,1	2,7									58
60	2,4	2,1	1,8	3,8	3,3	2,8					3,4	2,9	2,5									60
62	2,1	1,8	1,6	3,7	3,2	2,7					3,2	2,8	2,4									62
64	1,9	1,6	1,3	3,6	3,1	2,6					3	2,6	2,2									64
66	1,6	1,4	1,2	3,5	3	2,5					2,8	2,4	2									66
68		1,2	1	3,4	2,9	2,4					2,6	2,2	1,8									68
70		1,1		3,3	2,8	2,3					2,4	2	1,6									70
72				3,2	2,7	2,2					2,2	1,8	1,4									72
74				3,1	2,6	2,1					2,1	1,7	1,3									74
76				3	2,5	2					2	1,6	1,2									76
78				2,9	2,4	1,9					1,9	1,5	1,2									78
80				2,8	2,3	1,8					1,7	1,4	1,1									80
82				2,7	2,2	1,7					1,6	1,2	1,1									82
84				2,6	2,1	1,6					1,5	1,1										84
86				2,5	2	1,5					1,4	1,1										86
88				2,4	1,9	1,4					1,3	1,1										88
90				2,3	1,8	1,3					1,2	1,1										90
92				2,2	1,7	1,2					1,1	1,1										92
94				2,1	1,6	1,1					1,1	1,1										94

	57,6 m + 2,7 m*			63,6 m + 2,7 m*			69,3 m + 2,7 m*			75 m + 2,7 m*			
	0°	10°	20°	0°	10°	20°	0°	10°	20°	0°	10°	20°	
20	8,4												20
22	8,2												22
24	7,8						6,8						24
26	7,5						6,5						26
28	7,2						6,3						28
30	6,9						6						30
32	6,6						5,8						32
34	6,3						5,6						34
36	6			5,3			5,4						36
38	5,8			5			5,2						38
40	5,5			4,7			5						40
42	5,3			4,5			4,8						42
44	5,1			4,3			4,6						44
46	4,9			4,1			4,4						46
48	4,6			3,9			4,2						48
50	4,4			3,8			4						50
52	4,3			3,6			3,8						52
54	4,1			3,4			3,6						54
56	3,9			3,3			3,3						56
58	3,7			3,1			3,1						58
60	3,6			3			2,9						60
62	3,4			2,8			2,7						62
64	3,2			2,7			2,4						64
66	3,1			2,6			2,1						66
68	2,9			2,4			1,8						68
70	2,8			2,3			1,9						70
72	2,6			2,2			1,6						72
74	2,5			2,1			1,4						74
76	2,3			1,9			1,3						76
78	2,2			1,8									78
80	2			1,7									80
82	1,7			1,5									82
84	1,4			1,4									84
86				1,3									86

* Adapter - adaptateur - pièce d'adaptateur - adattatore - adaptador - адаптер

275_506_0XX01_0XX03_MAXTAB

Traglasten

T5NZF 62 m

Lifting capacities • Forces de levage • Portate • Tablas de carga • Грузоподъемность

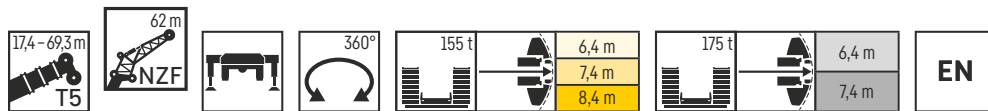

	17,4 m + 2,7 m*			23,3 m + 2,7 m*			29 m + 2,7 m*			34,8 m + 2,7 m*			40,4 m + 2,7 m*			46,2 m + 2,7 m*			51,9 m + 2,7 m*			
	0°	10°	20°	0°	10°	20°	0°	10°	20°	0°	10°	20°	0°	10°	20°	0°	10°	20°	0°	10°	20°	
12	12,7																					12
14	12,7			12,7					12,6													14
16	12,5			12,4					12,2			12			11,4							16
18	11,9			11,8					11,5			11,3			10,7							18
20	11			11					10,7			10,6			10,1						8,5	20
22	10,2			10,2					10			9,9			9,5						8,1	22
24	9,4	8,3		9,5					9,4			9,3			9						7,7	24
26	8,7	7,7		8,8	7,7				8,7	7,5		8,7			8,5						7,4	26
28	8,1	7,2		8,2	7,2				8,2	7		8,2	6,9		8	6,6					7	28
30	7,5	6,6		7,7	6,7				7,6	6,5		7,7	6,5		7,5	6,3					6,7	30
32	7	6,2		7,1	6,2				7,2	6,1		7,2	6,1		7,1	5,9					6,3	32
34	6,5	5,7	5	6,7	5,8				6,7	5,8		6,8	5,7		6,7	5,6					6	34
36	6	5,3	4,6	6,2	5,4	4,7			6,3	5,4	4,6	6,4	5,4		6,3	5,3					5,7	36
38	5,5	4,9	4,3	5,8	5,1	4,4			5,9	5,1	4,3	6	5,1	4,3	6	5					5,4	38
40	5,1	4,5	4	5,4	4,7	4,1			5,5	4,7	4,1	5,7	4,8	4	5,6	4,7	3,9				5,2	40
42	4,7	4,2	3,7	5	4,4	3,8			5,2	4,5	3,8	5,3	4,5	3,8	5,3	4,5	3,7				4,9	42
44	4,4	3,9	3,5	4,7	4,1	3,6			4,2	3,5	5	4,2	3,6	5	4,2	3,5					4,7	44
46	4,1	3,6	3,2	4,4	3,8	3,3			4,5	3,9	3,3	4,7	4	3,3	4,8	4	3,3				4,4	46
48	3,7	3,4	3	4,1	3,6	3,1			4,2	3,6	3,1	4,4	3,7	3,2	4,5	3,7	3,1				4,2	48
50	3,5	3,1	2,7	3,8	3,3	2,9			4	3,4	2,9	4,2	3,5	3	4,2	3,5	2,9				4	50
52	3,2	2,9	2,4	3,5	3,1	2,6			3,7	3,2	2,7	3,9	3,3	2,8	4	3,3	2,8				3,8	52
54	2,9	2,5	2,2	3,2	2,8	2,4			3,5	3	2,5	3,7	3,1	2,6	3,8	3,1	2,6				3,6	54
56	2,6	2,2	1,9	3	2,6	2,1			3,2	2,8	2,2	3,4	2,9	2,3	3,5	2,9	2,4				3,4	56
58	2,3	1,9	1,6	2,7	2,3	1,8			3	2,5	2	3,2	2,7	2,1	3,3	2,8	2,2				3,2	58
60	2	1,6	1,4	2,4	2	1,6			2,7	2,2	1,7	3	2,5	1,9	3,1	2,6	2				3,1	60
62	1,7	1,4	1,2	2,2	1,7	1,3			2,5	2	1,5	2,8	2,2	1,7	2,9	2,4	1,8				2,9	62
64	1,4	1,2	1	1,9	1,5	1,2			2,3	1,8	1,3	2,6	2	1,5	2,7	2,2	1,6				2,7	64
66	1,2			1,6	1,3	1			2	1,5	1,1	2,3	1,8	1,3	2,5	2	1,4				2,6	66
68	1			1,4	1,1				1,8	1,3		2,1	1,6	1,1	2,3	1,8	1,2				2,4	68
70				1,2					1,5	1,1		1,9	1,4	1	2,1	1,6	1,1				2,2	70
72				1					1,3			1,7	1,2		1,9	1,4					2,1	72
74									1,1			1,5			1,7	1,2					1,9	74
76												1,2			1,5	1					1,7	76
78															1,3						1,5	78
80															1,1						1,3	80
82																					1,1	82

	57,6 m + 2,7 m*			63,6 m + 2,7 m*			69,3 m + 2,7 m*		
	0°	10°	20°	0°	10°	20°	0°	10°	
22	7,1								22
24	6,8								24
26	6,5							4,3	26
28	6,2							4,2	28
30	5,9							4	30
32	5,7							3,7	32
34	5,4		4,5					3,5	34
36	5,2		4,3					3,3	36
38	5		4,1					3	38
40	4,7		3,9					2,8	40
42	4,5		3,7					2,5	42
44	4,3		3,6					2,2	44
46	4,1		3,4		2,7			2	46
48	3,9		3,2		2,5			1,7	48
50	3,7		3		2,4			1,5	50
52	3,5		2,9		2,2			1,6	52
54	3,3		2,8		2,1			1,4	54
56	3,2		2,6		1,9				56
58	3		2,5		1,8				58
60	2,9		2,3		1,6				60
62	2,7		2,1		1,5				62
64	2,6		2		1,3				64
66	2,4		1,8		1,2				66
68	2,3		1,6						68
70	2,1		1,5						70
72	1,9		1,3						72
74	1,8		1,2						74
76	1,6		1,1						76
78	1,4								78

* Adapter - adapter - pièce d'adaptateur - adattatore - adaptador - адаптер

Hubhöhen

T5YVEF

Lifting heights · Hauteurs de levage · Altezze di sollevamento · Alturas de elevación · Высота подъема

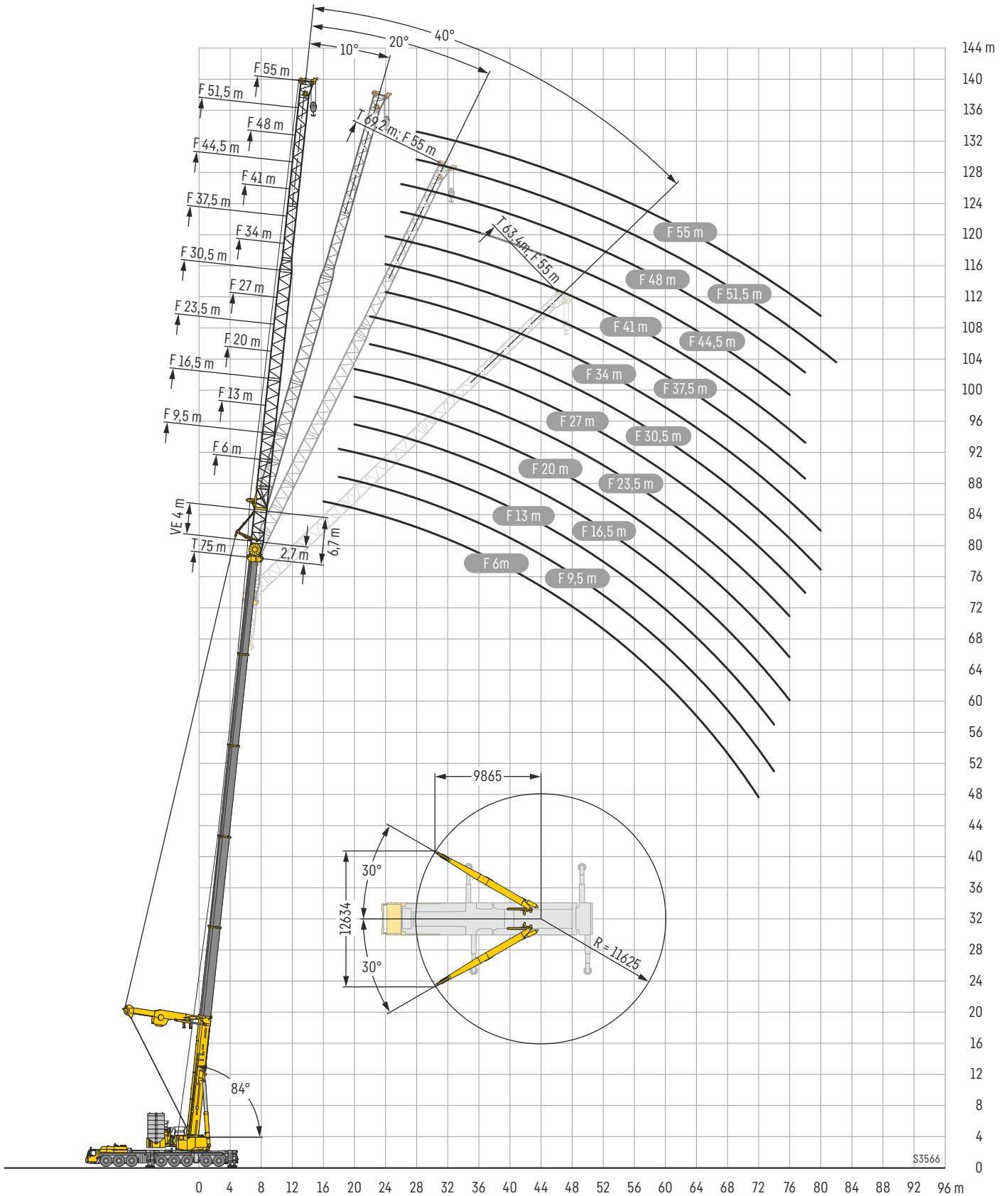

Traglasten

T5YVEF 6 m

Lifting capacities • Forces de levage • Portate • Tablas de carga • Грузоподъемность

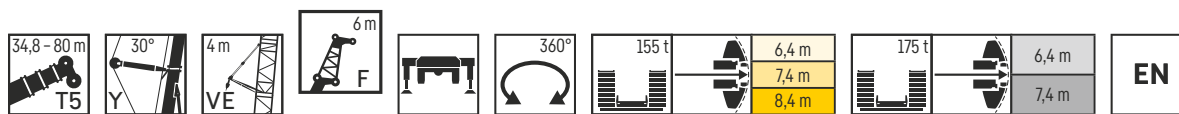

Lift height (m)	34,8 m + 6,7 m*				40,5 m + 6,7 m*				46,3 m + 6,7 m*				52,2 m + 6,7 m*				57,6 m + 6,7 m*				Lift height (m)
	0°	10°	20°	40°	0°	10°	20°	40°	0°	10°	20°	40°	0°	10°	20°	40°	0°	10°	20°	40°	
8	99,8																				8
9	98,5	87,4				97,3															9
10	97,2	84,7	68,8			97	86,6				91,7										10
11	95,9	81,8	67	50,3		96,1	84,7	68,6			92	86,8					85,2				11
12	94,7	79,1	65,3	49,3		94,9	82,3	67	49,4		92,2	84,9	68,5				85,7				12
14	91,5	73,9	62,7	47,7		92,9	77,4	64,3	47,9		92,5	80,5	65,8	49,1			85,7	81,5	67,2		14
16	87,4	70,4	60	46,2	89,5	73,1	62	46,6	91,1	75,8	63,6	47,8	84,9	78,4	64,8	48,1	70,4	69,9	66,1	48,6	16
18	81,3	66,9	57,5	44,8	85,9	70	59,7	45,4	88,7	72,6	61,5	46,5	84,9	74,7	63	47	66,3	65,9	64,1	47,5	18
20	75,8	63,7	55,7	43,7	81,6	66,9	57,4	44,3	81,4	69,7	59,4	45,4	79,8	72,2	61	45,9	62,6	62,2	61,9	46,5	20
22	71,3	60,8	53,6	42,7	74,4	64	55,6	43,3	72,9	66,9	57,3	44,4	71,5	69,6	58,9	45	59,2	58,9	58,5	45,7	22
24	67,5	58,1	51,2	41,7	66,8	61,5	53,3	42,4	65,6	64,1	55,9	43,5	64,6	65,4	56,9	44,1	56	55,9	55,5	44,8	24
26	62,3	55,9	49,1	41	60,1	59	51,2	41,6	59,1	60	54	42,7	58,3	59	55,1	43,3	52,3	52,5	52,7	44	26
28	56,3	53,8	47,3	40,3	54,4	54,9	49,3	40,9	53,6	54,4	52,1	41,9	53,2	53,8	53,4	42,6	47,6	48,3	48,8	43,3	28
30	51,2	51,3	45,6	39,8	49,2	49,9	47,6	40,4	48,9	49,4	49,9	41,3	48,5	48,9	49,5	42	43	43,6	44,3	42,5	30
32	46,2	46,8	44,1		44,7	45,3	45,5	39,9	44,4	45	45,6	40,7	44,1	44,7	45,3	41,4	38,7	39,5	40,2	41	32
34	41,5	42	42,3		40,6	41	41,5	39,5	40,4	41	41,5	40,2	40,2	40,8	41,4	40,6	35,1	35,7	36,3	37,1	34
36	37,5	38	38,2		36,4	37	37,4		36,9	37,3	37,8	38,4	36,9	37,4	37,7	38,5	31,8	32,3	32,9	33,7	36
38	33,9	34,4	34,6		33,2	33,7	34		33,6	34,1	34,4	35	33,7	34,3	34,6	35,3	28,7	29,2	29,7	30,5	38
40	30,8	31	31,3		30,1	30,4	30,8		30,7	31	31,3		31	31,4	31,7	32,2	26	26,5	27	27,6	40
42	27,8	28			27,2	27,5	27,8		28,1	28,4	28,7		28,3	28,8	29,1	29,6	23,6	24	24,4	25	42
44	25				24,5	24,7	25		25,4	25,7	26		26	26,3	26,6		21,3	21,7	22,1	22,5	44
46					22	22,2			23	23,3	23,5		23,9	24,2	24,5		19,1	19,5	19,8		46
48					19,8	20			20,8	21	21,2		21,7	22	22,3		17,3	17,6	17,9		48
50					17,1				18,7	18,9	19,1		19,7	20	20,2		15,3	15,7	16		50
52									16,9	17,1			17,8	18,1	18,3		13,5	13,9	14,1		52
54									15,1	15,3			16,1	16,3	16,5		11,8	12,1	12,3		54
56									11,8				14,6	14,7			10,3	10,5	10,7		56
58													13,1	13,2			8,8	9,1	9,2		58
60													11,7				7,5	7,7			60
62													7,9				6,2	6,4			62
64																	5,1	5,2			64
66																	4				66

Lift height (m)	63,4 m + 6,7 m*				69,2 m + 6,7 m*				75 m + 6,7 m*				79 m + 6,7 m*				80 m + 6,7 m*				Lift height (m)
	0°	10°	20°	40°	0°	10°	20°	40°	0°	10°	20°	40°	0°	10°	20°	40°	0°	10°	20°	40°	
14	74,2																				14
16	74,4	75,5	67			68,7	68,7				60,8										16
18	73,4	74,2	64,7	47,9		66,5	65,4	64,3	48,2		58,1	56,9	55,8				52,2	50,4			18
20	69,7	69,9	62,6	47		62,9	62,1	61,1	47,3		55,3	54	53,2	47,3			49,8	48,4	46,6		20
22	62,8	63,5	60,7	46,1		59,6	58,8	57,8	46,4		52,4	51,5	50,6	46,5			47,4	46,2	44,9	42,8	22
24	56,4	57,1	57,7	45,3		54,8	55,5	55,1	45,6		50	48,9	48,2	45,8			45,1	44,1	43,2	41,3	24
26	51	51,5	52,4	44,5		49,5	50,3	51,2	44,9		47,5	46,7	46,1	45			43	42,1	41,5	39,8	26
28	46,2	46,8	47,5	43,8		44,8	45,6	46,5	44,3		44,1	44,5	43,9	43,2			41	40,2	39,7	38,5	28
30	41,6	42,4	42,9	42,6		40,7	41,4	42,1	43,2		40	40,8	41,4	41,4			38,9	38,5	37,9	37,2	30
32	37,5	38,3	39	40		37	37,5	38,1	39,3		36,5	37,2	37,8	38,7			35,6	36,1	36,2	35,6	32
34	34,1	34,7	35,4	36,3		33,6	34,2	34,8	35,6		33,3	33,7	34,3	35,3			32,4	33,2	33,5	33,9	34
36	30,8	31,5	31,9	32,8		30,4	31,1	31,5	32,4		30,3	30,8	31,4	32,3			29,6	30,1	30,8	31,5	36
38	28	28,5	29	29,8		27,7	28,2	28,7	29,5		27,6	28,2	28,6	29,5			26,9	27,4	28	28,7	38
40	25,3	25,9	26,3	27,1		25,2	25,7	26,1	26,9		25,1	25,6	26	26,9			24,5	25	25,5	26,2	40
42	23	23,4	23,9	24,5		22,9	23,4	23,8	24,4		22,8	23,4	23,7	24,5			22,4	22,8	23,3	24	42
44	20,8	21,3	21,6	22,2		20,6	21,1	21,6	22,1		20,8	21,3	21,6	22,2			20,5	20,9	21,2	21,9	44
46	18,7	19,2	19,6	20,1		18,7	19,1	19,5	20		19	19,4	19,8	20,2			18,5	19	19,4	19,9	46
48	16,9	17,2	17,6	18		17	17,4	17,6	18,2		17,2	17,6	17,9	18,4			17	17,3	17,6	18,1	48
50	15,2	15,5	15,8			15,3	15,7	15,9	16,3		15,6	15,9	16,3	16,8			15,4	15,7	16	16,5	50
52	13,6	13,9	14,2			13,8	14	14,4	14,8		14,1	14,4	14,7	15,1			13,8	14,1	14,5	14,9	52
54	12	12,4	12,6			12,3	12,6	12,9			12,7	13	13,3	13,7			12,4	12,8	13,1	13,4	54
56	10,5	10,8	11			11	11,2	11,5			11,4	11,7	11,9	12,3			11,1	11,4	11,7	12	56
58	9	9,3	9,5			9,7	9,9	10,2			10,2	10,5	10,7				9,9	10,2	10,4	10,8	58
60	7,7	8	8,1			8,3	8,6	8,8			9	9,3	9,5				8,7	9	9,2		60
62	6,4	6,7	6,8			7,1	7,3	7,5			7,9	8,1	8,4				7,6	7,9	8,1		62
64	5,3	5,5	5,6			5,9	6,1	6,3			6,8	7	7,2				6,6	6,8	7,1		64
66	4,2	4,4				4,8	5	5,2			5,7	5,9	6,1				5,6	5,9	6,1		66
68	3,2	3,3				3,8	4	4,1			4,7	4,9	5				4,8	5	5,2		68
70	2,2	2,4				2,6	3				3,7	3,9	4,1				3,8	4	4,2		70
72											2,8	3	3,1				2,9	3,1	3,2		72
74												2,1	2,2					2,3	2,4		74

* Adapter - adaptator - pièce d'adaptateur - adattatore - adaptador - адаптер

Traglasten

T5YVEF 9,5 m

Lifting capacities • Forces de levage • Portate • Tablas de carga • Грузоподъемность

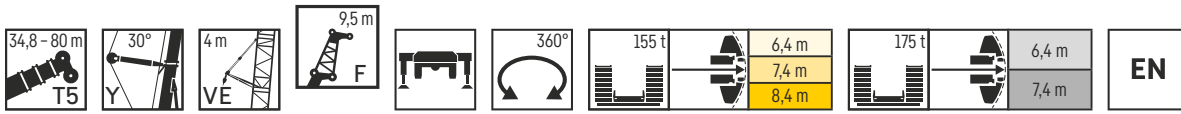

	34,8 m + 6,7 m*				40,5 m + 6,7 m*				46,3 m + 6,7 m*				52,2 m + 6,7 m*				57,6 m + 6,7 m*				
	0°	10°	20°	40°	0°	10°	20°	40°	0°	10°	20°	40°	0°	10°	20°	40°	0°	10°	20°	40°	
9	94,1																				9
10	94,2				91,7																10
11	93,8	74,3			91,8	74				86,1											11
12	91,6	71,6	57,3		90,8	71,4				86,4	72,2				80,5						12
14	85,8	66,5	54,2	39,3	86,4	67,2	54,2			86	68,4	55			80,6	68,6			72,5		14
16	79,2	62,3	51,5	38,1	81	63,1	51,8	38,2		82,9	64,6	52,7	38,8		80	65,1	52,9		68,1	65,2	16
18	73,1	58,4	48,8	37	75,3	59,6	49,5	37,2		78,2	61,3	50,6	37,8		77,6	62,1	50,9	38	64,2	62,3	18
20	67,9	55,2	46,4	36	70,1	56,4	47,5	36,2		73,4	58,3	48,6	36,8		73,3	59,2	49,1	37,2	60,6	59,6	20
22	63,3	52,2	44,3	35,1	65,7	53,7	45,6	35,4		68,9	55,5	46,8	36		69,3	56,6	47,4	36,4	57,3	56,8	22
24	59	49,4	42,4	34,2	61,9	51,2	43,8	34,6		64,6	53,1	45,1	35,2		63,5	54,3	45,8	35,7	54,2	53,9	24
26	55,5	47	40,7	33,5	58,2	48,8	42	33,9		58,8	50,8	43,6	34,5		57,7	52,2	44,4	35	51,1	51,1	26
28	52,2	44,6	39,1	32,9	54,1	46,8	40,5	33,3		53,3	48,7	42,2	33,9		52,6	49,6	43,1	34,4	47,2	47,8	28
30	49,3	42,5	37,7	32,4	49,5	44,8	39,2	32,8		48,8	46,8	40,8	33,3		48	47,6	41,9	33,8	42,7	43,8	30
32	46,5	40,7	36,5	31,9	45,1	42,9	37,9	32,3		44,4	44,7	39,5	32,8		43,9	44,8	40,7	33,3	38,5	39,7	32
34	42,7	39	35,4	31,6	41,1	41,1	36,7	31,9		40,5	41,4	38,3	32,3		40,2	41	39,4	32,8	35,1	35,9	34
36	38,5	37,5	34,4		37,4	38,1	35,7	31,6		37,1	37,8	37,1	31,9		36,8	37,5	37,8	32,4	31,8	32,6	36
38	35,1	35,7	33,5		33,9	34,6	34,6	31,3		33,8	34,6	35,2	31,6		33,7	34,5	35,1	32	28,9	29,7	38
40	32	32,5	32,6		31	31,6	32,1			31	31,7	32,3	31,4		31	31,7	32,2	31,7	26,1	26,9	40
42	29,1	29,6	29,9		28,3	28,8	29,3			28,3	28,9	29,4			28,5	29,1	29,6	30,4	23,7	24,4	42
44	26,4	26,8			25,6	26,1	26,5			26	26,5	27			26,2	26,8	27,3	28	21,5	22,2	44
46	23,9	24,2			23,1	23,6	23,9			23,7	24,3	24,7			24	24,5	25		19,5	20,1	46
48	20,4				20,9	21,3	21,5			21,5	22	22,4			22,2	22,6	23		17,5	18,1	48
50					18,8	19,1				19,5	19,9	20,3			20,3	20,8	21,1		15,8	16,4	50
52					16,9	17,2				17,6	18	18,3			18,5	18,9	19,2		14,2	14,7	52
54					12,6					15,9	16,2				16,7	17,1	17,4		12,5	13	54
56										14,4	14,6				15,1	15,5	15,7		11	11,4	56
58										12,9					13,7	14	14,2		9,5	9,9	58
60										7,9					12,3	12,6			8,2	8,6	60
62															11,1	11,3			6,9	7,3	62
64															9,9				5,8	6,1	64
66																			4,7	4,9	66
68																			3,7	3,9	68

	63,4 m + 6,7 m*				69,2 m + 6,7 m*				75 m + 6,7 m*				79 m + 6,7 m*				80 m + 6,7 m*					
	0°	10°	20°	40°	0°	10°	20°	40°	0°	10°	20°	40°	0°	10°	20°	40°	0°	10°	20°	40°		
16	70,2	65,1			64																16	
18	70,1	62,5	51,3		61,5	60				53,6									46,5			18
20	66,8	60,1	49,8	37,8	58,3	56,9	49			50,9	49	46,7			45,2	42,5			44,4	41,7	20	
22	61,7	57,9	48,3	37,1	55,2	54	47,6	36,9		48,4	46,9	44,9	36,9		43,4	40,9	39		42,6	40,1	22	
24	57,7	55,7	46,8	36,4	52,4	51,3	46,3	36,3		46	44,7	43,1	36,3		41,4	39,2	37,4	35,3	40,8	38,5	24	
26	50,5	51,5	45,6	35,8	48,8	48,8	45,2	35,7		43,8	42,7	41,5	35,7		39,6	37,8	36,1	34,2	38,8	37,1	26	
28	45,6	46,9	44,4	35,2	44,3	45,5	44,1	35,2		41,6	40,8	39,9	35,2		37,8	36,4	34,8	33	37,1	35,8	28	
30	41,4	42,5	43,1	34,6	40,3	41,2	42,3	34,6		39,4	38,8	38,1	34,8		36,2	35,1	33,6	32	35,4	34,5	30	
32	37,5	38,7	39,6	34,1	36,5	37,6	38,6	34,1		36	36,8	36,5	34,3		34,5	33,6	32,5	31	33,9	33,1	32	
34	34,1	35,1	36	33,6	33,2	34,1	35,1	33,7		32,8	33,7	34,4	33,7		32,3	32,2	31,3	30	31,8	31,8	34	
36	31	31,8	32,8	32,8	30,3	31,1	32	32,5		29,9	30,7	31,5	32,7		29,4	30	30	29,1	29	29,7	36	
38	28	29	29,7	31	27,6	28,3	29,2	30,4		27,4	28,2	29	30,3		26,9	27,6	28,1	28	26,5	27,3	38	
40	25,6	26,3	27	28,3	25	25,9	26,5	27,8		24,9	25,8	26,3	27,6		24,5	25,3	25,9	26,8	24,2	24,9	40	
42	23,2	24	24,6	25,7	22,8	23,5	24,3	25,4		22,7	23,4	24,1	25,1		22,4	23,1	23,8	24,9	22,2	22,8	42	
44	21	21,8	22,4	23,3	20,6	21,4	22	23		20,7	21,4	22,1	23,1		20,5	21,2	21,7	22,8	20,2	20,9	44	
46	19,1	19,7	20,3	21,2	18,7	19,4	20	21		18,8	19,5	20,1	21,1		18,6	19,3	19,9	20,9	18,4	19	46	
48	17,3	17,9	18,4	19,2	17	17,6	18,1	19		17,2	17,7	18,3	19,1		17	17,6	18,1	19	16,7	17,3	48	
50	15,5	16,1	16,6	17,4	15,3	16	16,4	17,2		15,5	16,1	16,7	17,5		15,4	16,1	16,6	17,4	15,2	15,7	50	
52	14	14,5	15	15,6	13,8	14,4	14,8	15,6		14,1	14,7	15,1	15,9		14	14,5	15	15,8	13,8	14,3	52	
54	12,5	13	13,4		12,5	12,9	13,4	14		12,7	13,2	13,7	14,4		12,6	13,2	13,7	14,4	12,3	12,9	54	
56	11,2	11,7	12		11,1	11,6	12			11,4	11,9	12,3	13		11,3	11,9	12,2	12,9	11,1	11,6	56	
58	9,7	10,2	10,6		9,9	10,4	10,7			10,2	10,7	11,1	11,7		10,1	10,6	11	11,6	9,9	10,3	58	
60	8,4	8,8	9,1		8,7	9,2	9,5			9,1	9,5	9,9			8,9	9,4	9,8	10,3	8,7	9,1	60	
62	7,1	7,5	7,8		7,5	8	8,3			8	8,4	8,7			7,9	8,3	8,7		7,7	8,1	62	
64	6	6,3	6,6		6,3	6,7	7,1			7	7,4	7,7			6,9	7,3	7,6		6,7	7,1	64	
66	4,9	5,2	5,4		5,3	5,6	5,9			6	6,3	6,7			5,9	6,3	6,6		5,7	6,1	66	
68	3,9	4,1	4,3		4,2	4,6	4,9			5	5,4	5,7			5	5,4	5,7		4,8	5,1	68	
70	2,9	3,2			3,3	3,6	3,8			4,1	4,4	4,6			4,2	4,5	4,8		4	4,3	70	
72	2	2,2			2,4	2,7	2,9			3,1	3,5	3,7			3,4	3,7	3,9		3,2	3,4	72	
74						1,7				2,3	2,6	2,8			2,5	2,8	3,1			2,7	74	
76												1,9					2,2					76

* Adapter - adaptator - pièce d'adaptateur - adattatore - adaptador - адаптер

275_510_0XX01_0XX03_MAXTAB

Traglasten

T5YVEF 13 m

Lifting capacities • Forces de levage • Portate • Tablas de carga • Грузоподъемность

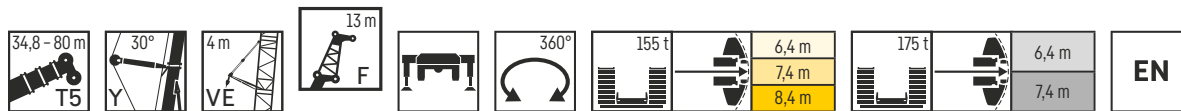

	34,8 m + 6,7 m*				40,5 m + 6,7 m*				46,3 m + 6,7 m*				52,2 m + 6,7 m*				57,6 m + 6,7 m*				
	0°	10°	20°	40°	0°	10°	20°	40°	0°	10°	20°	40°	0°	10°	20°	40°	0°	10°	20°	40°	
10	77,6																				10
11	74,8				74,4																11
12	72,2	59,2			72,1																12
14	67,5	56,2	46,9		67,9	56,2											69,4				14
16	63,5	53,6	45		64,3	53,7	45,2										66	54,6			16
18	60	51,1	43,2	30,3	61	51,6	43,6	30,3								62,4	52,3	44,3			18
20	56,8	48,9	41,5	29,5	57,8	49,6	42	29,7	59,5	50,4	42,8	30	60,3	50,9	43,1	30,1	58,3	50,9	43,1		20
22	54	46,9	40	29	55,3	47,7	40,7	29,1	56,8	48,7	41,5	29,3	57,9	49,3	41,9	29,6	55,3	49,4	42	29,7	22
24	51,5	44,9	38,6	28,4	52,8	46	39,3	28,5	54,5	47	40,2	28,8	55,6	47,7	40,8	29,1	52,3	47,8	40,9	29,1	24
26	49,1	43,2	37,4	27,9	50,6	44,4	38,1	28	52,4	45,5	39	28,3	52,9	46,1	39,7	28,6	49,6	46,4	40	28,7	26
28	47	41,5	36,2	27,4	48,5	42,8	37	27,6	50,4	44,1	37,9	27,8	50,7	44,8	38,6	28,2	46,3	45,2	39	28,3	28
30	45	40,1	35,2	27	46,7	41,3	36	27,2	47,9	42,7	36,9	27,5	47,8	43,5	37,7	27,8	42,5	43	38,1	27,9	30
32	43,1	38,7	34,3	26,8	45	40	35,1	26,9	44,4	41,4	36	27,1	43,8	42	36,8	27,4	38,6	39,9	37,3	27,5	32
34	41,4	37,4	33,5	26,5	41,3	38,8	34,2	26,6	40,6	40,2	35,2	26,8	40,1	40,6	36	27,1	35	36,2	36,1	27,2	34
36	39,3	36,4	32,7	26,4	37,8	37,6	33,5	26,4	37,2	38,1	34,4	26,5	36,7	37,7	35	26,8	31,8	33,1	34,2	26,9	36
38	35,9	35,3	32,1	26,4	34,5	35,4	32,8	26,3	34,1	34,9	33,6	26,3	33,8	34,6	34,2	26,6	28,9	30	31,2	26,7	38
40	32,9	33,7	31,6		31,4	32,4	32,2	26,2	31,3	32,1	32,7	26,2	31,1	31,9	32,8	26,4	26,4	27,4	28,3	26,4	40
42	30,1	30,8	30,9		28,8	29,6	30,3		28,7	29,6	30,3	26,1	28,6	29,4	30,2	26,2	24	25	25,8	26,2	42
44	27,5	28,1	28,6		26,4	27,3	27,9		26,4	27,1	27,8	26	26,4	27,1	27,9	26,1	21,8	22,7	23,6	24,8	44
46	25	25,5	26		24	24,7	25,3		24,2	24,9	25,5		24,3	25	25,7	25,8	19,9	20,6	21,5	22,8	46
48	22,7	23,2			21,8	22,4	22,9		22,3	22,9	23,5		22,3	23	23,7	24,5	18	18,8	19,5	20,7	48
50	20,6	21			19,8	20,3	20,7		20,3	20,9	21,4		20,6	21,2	21,8		16,2	17	17,7	18,7	50
52	15,2				17,9	18,3	18,7		18,4	18,9	19,4		19	19,5	20		14,6	15,4	16	16,8	52
54					16,2	16,5			16,7	17,2	17,6		17,3	17,9	18,4		13,2	13,8	14,3		54
56					14,6				15,1	15,6	15,9		15,7	16,3	16,7		11,7	12,3	12,9		56
58									13,6	14			14,3	14,7	15,1		10,2	10,8	11,3		58
60									12,3	12,6			13	13,4	13,7		8,9	9,4	9,9		60
62									10,9				11,7	12	12,3		7,6	8,1	8,5		62
64													10,5	10,8			6,5	6,9	7,3		64
66													9,4	9,6			5,4	5,8	6,1		66
68													7,6				4,3	4,7			68
70																	3,4	3,7			70

	63,4 m + 6,7 m*				69,2 m + 6,7 m*				75 m + 6,7 m*				79 m + 6,7 m*				80 m + 6,7 m*				
	0°	10°	20°	40°	0°	10°	20°	40°	0°	10°	20°	40°	0°	10°	20°	40°	0°	10°	20°	40°	
16	64,9																				16
18	62,5	52,3			57,1				49												18
20	60,1	50,7	42,8		54,2	49,8			46,8	43,5			40,6				40				20
22	58	49,2	41,8	29,7	51,3	48,5	41,5		44,5	41,8	39,4		39	36,2			38,3	35,6			22
24	54,9	47,8	40,8	29,2	48,8	47,2	40,6	29,3	42,4	40,1	38		37,4	34,8	33		36,7	34,2	32,3		24
26	49,6	46,4	40	28,7	46,3	45,2	39,8	28,9	40,4	38,5	36,6	28,7	35,9	33,4	31,7	28,8	35,3	32,9	31,2	28,8	26
28	44,9	45,3	39,1	28,3	43,9	43,1	39	28,5	38,5	37,1	35,2	28,3	34,4	32,2	30,6	28,4	33,9	31,7	30,1	28,2	28
30	41,1	42,4	38,3	27,9	39,8	40,9	38,2	28,2	36,7	35,7	34	28	33,1	31,1	29,6	27,9	32,6	30,5	29	27,3	30
32	37,2	38,6	37,5	27,6	36,3	37,5	37,5	27,9	35	34,2	32,8	27,7	31,8	30	28,5	26,9	31,2	29,5	28	26,5	32
34	33,9	35,1	35,6	27,3	33	34,3	35,4	27,5	32,4	32,7	31,7	27,4	30,4	28,9	27,6	26,1	29,9	28,4	27,1	25,6	34
36	30,7	31,9	33,1	27	30,1	31,3	32,5	27,2	29,4	30,6	30,7	27,1	28,5	28	26,7	25,3	28	27,5	26,2	24,8	36
38	28,1	29,2	30,1	26,7	27,6	28,6	29,7	27	26,9	27,9	28,9	26,8	26,4	26,7	25,9	24,6	26,1	26,3	25,4	24,1	38
40	25,5	26,6	27,5	26,5	25,1	26,1	27,1	26,8	24,6	25,6	26,6	26,4	24,3	25,1	24,9	23,9	23,9	24,9	24,5	23,4	40
42	23,2	24,2	25,1	26	22,9	23,9	24,8	25,8	22,4	23,5	24,3	25,7	22,2	23	23,6	23,2	21,9	22,8	23,3	22,8	42
44	21	22	22,8	24,3	20,8	21,8	22,6	24,1	20,6	21,4	22,3	23,8	20,3	21,1	22	22,4	20	20,8	21,6	22,1	44
46	19,2	20	20,9	22,2	19	19,7	20,6	22	18,7	19,6	20,3	21,7	18,5	19,3	20,2	21,2	18,3	19	19,8	20,9	46
48	17,3	18,2	18,9	20,2	17,2	18	18,7	20	17,1	17,9	18,5	19,9	16,8	17,7	18,4	19,7	16,6	17,4	18,1	19,4	48
50	15,6	16,4	17,1	18,3	15,5	16,3	17	18,2	15,4	16,2	17	18,1	15,3	16,1	16,7	18	15	15,9	16,6	17,7	50
52	14,1	14,8	15,5	16,5	14,1	14,8	15,5	16,5	14,1	14,8	15,4	16,6	13,9	14,7	15,4	16,4	13,7	14,4	15,1	16,2	52
54	12,7	13,4	13,9	14,9	12,7	13,4	14	15	12,7	13,4	14	15	12,5	13,3	14	14,9	12,3	13	13,6	14,7	54
56	11,4	12	12,5		11,4	12	12,6	13,5	11,4	12,1	12,7	13,5	11,3	12	12,5	13,6	11	11,7	12,3	13,3	56
58	10,1	10,7	11,2		10,2	10,8	11,3	12,1	10,3	10,8	11,4	12,2	10,1	10,7	11,3	12,2	9,8	10,4	11,1	11,9	58
60	8,9	9,5	10		9,1	9,6	10,1		9,1	9,7	10,2	11	9	9,5	10,1	10,9	8,7	9,3	9,9	10,7	60
62	7,6	8,2	8,7		8	8,5	9		8,1	8,6	9,1	9,8	7,9	8,5	9	9,7	7,7	8,2	8,7	9,5	62
64	6,4	7	7,4		6,9	7,4	7,9		7	7,6	8		6,9	7,5	7,9		6,7	7,2	7,7	8,4	64
66	5,3	5,9	6,2		5,8	6,4	6,8		6,1	6,6	7		6	6,5	6,9		5,7	6,2	6,7		66
68	4,3	4,8	5,1		4,8	5,3	5,7		5,2	5,6	6		5,1	5,6	6		4,8	5,3	5,7		68
70	3,4	3,8	4,1		3,8	4,3	4,6		4,3	4,8	5,1		4,2	4,7	5,1		4	4,5	4,9		70
72	2,5	2,9			2,9	3,3	3,7		3,5	3,9	4,3		3,5	3,9	4,3		3,2	3,6	4		72
74	1,6	1,9			2	2,4	2,7		2,6	3	3,4		2,7	3,1	3,4			2,9	3,2		74
76																					76

* Adapter - adapter - pièce d'adaptateur - adattatore - adaptador - адаптер

275_510_0XX01_0XX03_MAXTAB

Traglasten

T5YVEF 16,5 m

Lifting capacities • Forces de levage • Portate • Tablas de carga • Грузоподъемность

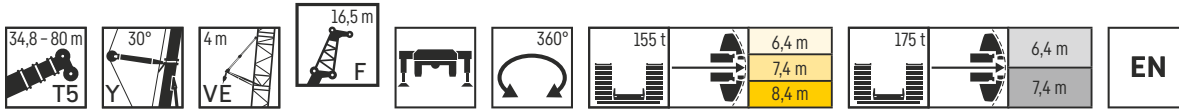

	34,8 m + 6,7 m*				40,5 m + 6,7 m*				46,3 m + 6,7 m*				52,2 m + 6,7 m*				57,6 m + 6,7 m*					
	0°	10°	20°	40°	0°	10°	20°	40°	0°	10°	20°	40°	0°	10°	20°	40°	0°	10°	20°	40°		
10	61,7																				10	
11	58,7				57,5																11	
12	55,9				55,2				57,5												12	
14	50,7	38,5			51	38,2			53				52,9								14	
16	46,6	36,1	29,4		47,1	36,2	29,3		49,1	37,4			49,3	37,1				49,5			16	
18	42,9	33,9	27,9		43,8	34,2	28,1		45,8	35,4	28,8		46,1	35,3				46,5	35,4		18	
20	39,8	31,9	26,6	19,6	40,8	32,4	26,9	19,8	42,8	33,5	27,6		43,3	33,7	27,5			44	33,9	27,6	20	
22	37	30,1	25,2	19	38,2	30,8	25,8	19,2	40,3	31,9	26,5	19,6	41	32,1	26,5			41,6	32,5	26,7	22	
24	34,7	28,6	24,1	18,4	36	29,3	24,7	18,7	37,8	30,4	25,5	19	38,6	30,8	25,6	19		39,4	31,1	25,8	19,1	24
26	32,5	27,1	23	17,9	33,9	28	23,7	18,2	35,8	29,1	24,6	18,6	36,6	29,5	24,8	18,6		37,5	29,9	25	18,7	26
28	30,6	25,7	22	17,5	32,1	26,8	22,8	17,8	33,9	27,9	23,8	18,1	34,9	28,3	24	18,2		35,7	28,8	24,2	18,4	28
30	28,9	24,4	21,1	17,1	30,3	25,6	21,9	17,4	32,2	26,7	22,9	17,7	33,2	27,2	23,3	17,8		34	27,7	23,5	18	30
32	27,3	23,3	20,3	16,7	28,9	24,5	21,1	17	30,6	25,7	22	17,4	31,6	26,2	22,5	17,5		32,5	26,8	22,9	17,6	32
34	25,8	22,2	19,6	16,4	27,4	23,5	20,4	16,7	29,1	24,7	21,3	17	30,2	25,3	21,8	17,2		31,1	25,8	22,3	17,3	34
36	24,4	21,2	18,9	16,1	26,2	22,5	19,7	16,4	27,8	23,8	20,6	16,7	28,8	24,5	21,2	16,9		29,9	25	21,7	17	36
38	23,1	20,3	18,3	15,9	25	21,6	19,1	16,2	26,6	22,9	20	16,5	27,7	23,6	20,5	16,6		28,7	24,2	21,1	16,8	38
40	22	19,5	17,7	15,7	23,8	20,8	18,5	16	25,5	22,1	19,4	16,2	26,5	22,9	20	16,4		26,6	23,5	20,5	16,5	40
42	20,9	18,8	17,2		22,8	20	18	15,8	24,5	21,3	18,8	16	25,6	22,1	19,4	16,2		24,4	22,8	19,9	16,3	42
44	19,9	18,1	16,8		21,7	19,3	17,6	15,7	23,5	20,5	18,4	15,8	24,4	21,4	18,9	16		22,2	22,1	19,4	16,1	44
46	19,1	17,5	16,4		20,8	18,6	17,1		22,6	19,9	17,9	15,7	23,6	20,8	18,4	15,8		20,3	21,1	19	15,9	46
48	18,3	17	16,1		19,9	18,1	16,8		21,7	19,2	17,4	15,6	22,6	20,1	18	15,7		18,5	19,5	18,5	15,8	48
50	17,6	16,5	15,9		19,2	17,5	16,4		20,8	18,6	17		21,1	19,5	17,6	15,6		16,8	17,8	18	15,6	50
52	16,9	16,2			18,5	17,1	16,2		19,4	18,1	16,7		19,5	18,9	17,2	15,5		15,3	16,1	16,9	15,5	52
54	16,4				17,3	16,7	16		17,7	17,6	16,4		18	18,4	16,9			13,7	14,6	15,4	15,4	54
56					15,7	16,1			16,1	16,7	16,1		16,5	17,2	16,6			12,4	13,2	13,9		56
58					14,2	14,6			14,6	15,1	15,5		15,1	15,7	16			11,1	11,8	12,5		58
60					12,3				13,2	13,7	14		13,7	14,2	14,7			9,8	10,5	11,1		60
62									12	12,3			12,4	12,9	13,3			8,5	9,2	9,7		62
64									10,8	11,1			11,2	11,7	12			7,3	8	8,4		64
66									8,4				10,1	10,5				6,2	6,8	7,2		66
68													9,1	9,4				5,2	5,7	6,1		68
70													8,1					4,2	4,7	5		70
72													5,3					3,3	3,7			72
74																		2,4	2,8			74

	63,4 m + 6,7 m*				69,2 m + 6,7 m*				75 m + 6,7 m*				79 m + 6,7 m*				80 m + 6,7 m*					
	0°	10°	20°	40°	0°	10°	20°	40°	0°	10°	20°	40°	0°	10°	20°	40°	0°	10°	20°	40°		
16	49,2																					16
18	46,7				45,7																	18
20	44,2	34			43,5	33,8			41,6				36,8					36,2				20
22	41,9	32,6	26,7		41,6	32,6	26,8		39,9	31,7			35,4					34,7				22
24	40	31,3	25,9		39,7	31,4	26		38,3	30,7	25,5		33,9	30,1				33,3	30,1			24
26	38,1	30,2	25,1	18,8	38	30,3	25,3	19	36,9	29,7	24,9		32,6	29,3	24,8			32	29,2	24,8		26
28	36,4	29,1	24,4	18,5	36,5	29,3	24,6	18,7	35,5	28,9	24,3	18,6	31,3	28,5	24,3			30,8	28,4	24,2		28
30	34,8	28,1	23,7	18,1	35	28,4	24	18,4	34,1	28	23,7	18,3	30	27,7	23,7	18,5		29,6	27,6	23,7	18,5	30
32	33,4	27,2	23,1	17,8	33,6	27,5	23,4	18,1	32,8	27,2	23,1	18	29	26,9	23,2	18,2		28,5	26,6	23,2	18,2	32
34	32	26,3	22,5	17,5	32,3	26,7	22,8	17,8	31,3	26,4	22,6	17,7	27,9	26,1	22,7	17,9		27,5	25,7	22,7	18	34
36	30,4	25,5	22	17,2	30,3	25,9	22,3	17,5	29,3	25,7	22,1	17,5	26,9	25,2	22,2	17,7		26,5	24,8	22,3	17,7	36
38	28,1	24,8	21,4	16,9	27,6	25,2	21,8	17,2	27	25	21,7	17,2	26	24,4	21,8	17,4		25,5	24	21,8	17,5	38
40	25,8	24	20,9	16,7	25,3	24,5	21,3	17	24,6	24,4	21,2	17	24,2	23,6	21,4	17,2		24,1	23,2	21,4	17,3	40
42	23,5	23,3	20,4	16,5	23,1	23,6	20,8	16,8	22,6	23,4	20,8	16,8	22,5	22,7	21	17		22,1	22,4	20,9	17,1	42
44	21,5	22,3	20	16,3	21,1	22,2	20,4	16,6	20,7	21,9	20,4	16,6	20,5	21,4	20,6	16,8		20,1	21,1	20,5	16,9	44
46	19,5	20,6	19,5	16,1	19,3	20,3	20	16,4	18,9	20	19,9	16,4	18,7	19,9	20,3	16,7		18,5	19,5	19,9	16,7	46
48	17,7	18,8	18,9	15,9	17,5	18,5	19,4	16,2	17,4	18,4	19,2	16,2	17,1	18,1	19,1	16,5		16,8	17,9	18,8	16,5	48
50	16,1	17,1	17,9	15,7	15,9	16,9	17,8	16	15,8	16,7	17,6	16,1	15,6	16,6	17,5	16,3		15,3	16,4	17,1	16,3	50
52	14,6	15,5	16,3	15,6	14,5	15,4	16,2	15,9	14,3	15,2	16,1	15,9	14,2	15,2	15,9	16,2		14	14,9	15,7	16,2	52
54	13,2	14	14,8	15,4	13,1	14	14,8	15,6	13	13,9	14,7	15,7	12,9	13,8	14,6	15,6		12,6	13,5	14,3	15,6	54
56	11,9	12,7	13,4	14,5	11,8	12,7	13,4	14,5	11,8	12,6	13,4	14,5	11,7	12,5	13,2	14,5		11,4	12,2	13	14,3	56
58	10,6	11,4	12,1	13,1	10,6	11,4	12,1	13,2	10,6	11,4	12,1	13,3	10,5	11,3	12,1	13,2		10,2	11	11,8	13	58
60	9,5	10,2	10,8		9,5	10,3	10,9	11,9	9,6	10,2	11	12	9,4	10,1	10,9	11,9		9,1	9,8	10,6	11,7	60
62	8,4	9,1	9,7		8,5	9,2	9,8	10,7	8,5	9,2	9,9	10,8	8,3	9	9,7	10,8		8,1	8,8	9,4	10,5	62
64	7,2	7,9	8,5		7,5	8,1	8,7		7,5	8,2	8,7	9,7	7,3	8,1	8,7	9,6		7,1	7,8	8,4	9,3	64
66	6,1	6,8	7,3		6,5	7,1	7,7		6,5	7,2	7,7	8,6	6,4	7,1	7,7	8,5		6,1	6,8	7,4	8,3	66
68	5,1	5,7	6,2		5,5	6,1	6,7		5,6	6,3	6,8		5,5	6,2	6,7	7,5		5,3	5,9	6,5	7,2	68
70	4,2	4,7	5,1		4,5	5,2	5,7		4,8	5,4	5,8		4,7	5,3	5,8			4,4	5	5,6		70
72	3,2	3,8	4,1		3,6	4,2	4,6		4	4,5	5		3,9	4,5	4,9			3,7	4,3	4,7		72
74	2,4	2,8	3,2		2,8	3,3	3,7		3,2	3,7	4,2		3,2	3,7	4,1			2,9	3,4	3,9		74
76		2			2	2,4	2,8		2,4	3	3,4			3	3,4			2,2	2,7	3,2		76
78							1,9			2,1	2,5				2,6				2	2,4		78

* Adapter - adapter - pièce d'adaptateur - adattatore - adaptador - адаптер

275_510_0XX01_0XX03_MAXTAB

Traglasten

T5YVEF 20 m

Lifting capacities • Forces de levage • Portate • Tablas de carga • Грузоподъемность

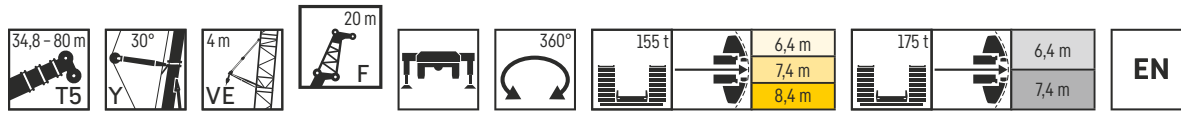

	34,8 m + 6,7 m*				40,5 m + 6,7 m*				46,3 m + 6,7 m*				52,2 m + 6,7 m*				57,6 m + 6,7 m*							
	0°	10°	20°	40°	0°	10°	20°	40°	0°	10°	20°	40°	0°	10°	20°	40°	0°	10°	20°	40°				
11	51,8				50,3																11			
12	49,8				48,9																	12		
14	46,5	37,7			46				47,7				47,2									14		
16	43,5	35,8			43,5	35,4			45,1	36			45						44,8			16		
18	40,8	33,9	28,8		41	33,8	28,4		42,5	34,8			42,7	34,7					42,8			18		
20	38,5	32,4	27,5		38,9	32,4	27,3		40,4	33,4	28,1		40,6	33,3					40,9	33,4		20		
22	36,3	30,9	26,2	18,8	36,9	31	26,2		38,4	32,1	27		38,7	32,1	26,9				39	32,2	27	22		
24	34,4	29,3	25	18,3	35,2	29,7	25,2	18,3	36,6	30,8	26	18,6	37	31	26				37,4	31,1	26	24		
26	32,7	28	23,9	17,8	33,5	28,4	24,3	17,8	34,9	29,5	25,1	18,3	35,4	29,8	25,2	18,3			35,9	30	25,3	26		
28	31,2	26,7	22,9	17,4	32	27,2	23,4	17,5	33,4	28,3	24,3	17,9	34,1	28,7	24,4	17,9			34,5	29	24,5	18	28	
30	29,6	25,4	22	17	30,6	26,1	22,5	17,1	32	27,2	23,5	17,5	32,7	27,6	23,7	17,6			33,3	28	23,9	17,7	30	
32	28,1	24,2	21,1	16,7	29,2	25,1	21,7	16,8	30,8	26,2	22,7	17,2	31,4	26,6	23	17,3			32	27	23,2	17,3	32	
34	26,7	23,2	20,3	16,4	27,9	24,1	20,9	16,5	29,6	25,2	22	16,9	30,3	25,7	22,4	16,9			30,9	26,1	22,6	17,1	34	
36	25,4	22,1	19,7	16,1	26,7	23,2	20,2	16,2	28,3	24,3	21,2	16,6	29,1	24,9	21,7	16,7			29,9	25,3	22	16,8	36	
38	24,2	21,2	19	15,9	25,5	22,3	19,6	16	27,1	23,5	20,6	16,3	28,1	24,1	21,1	16,4			28,6	24,6	21,5	16,6	38	
40	23	20,4	18,4	15,7	24,5	21,4	19	15,8	26	22,8	20	16,1	27,1	23,3	20,5	16,2			26,7	23,8	21	16,3	40	
42	22	19,6	17,9	15,6	23,4	20,6	18,5	15,6	25	22	19,4	15,9	25,8	22,7	20	16			24,6	23,2	20,4	16,1	42	
44	21	18,9	17,4	15,5	22,5	19,9	18	15,5	24,1	21,2	18,9	15,8	24,9	22	19,4	15,8			22,5	22,5	20	15,9	44	
46	20,1	18,3	17		21,5	19,2	17,5	15,4	23,2	20,6	18,4	15,6	24	21,4	19	15,7			20,5	21,5	19,5	15,8	46	
48	19,2	17,7	16,6		20,7	18,6	17,1	15,4	22,4	19,9	18	15,5	22,8	20,6	18,5	15,5			18,8	20	19	15,6	48	
50	18,5	17,2	16,3		19,9	18,1	16,8		21,3	19,3	17,6	15,4	21,3	20	18,1	15,4			17,1	18,2	18,6	15,5	50	
52	17,8	16,7	16		19,2	17,6	16,4		19,8	18,7	17,2	15,4	19,7	19,5	17,7	15,4			15,6	16,6	17,5	15,4	52	
54	17,2	16,3	15,9		17,9	17,1	16,2		18,2	18,2	16,9		18,1	18,7	17,3	15,3			14,1	15,1	16,1	15,3	54	
56	16,7	16			16,3	16,7	16		16,6	17,4	16,6		16,8	17,5	17				12,7	13,7	14,6	15,1	56	
58	15				14,8	15,4	15,8		15,2	15,9	16,2		15,5	16,2	16,5				11,5	12,4	13,2	14,3	58	
60					13,4	14			13,8	14,5	15		14,2	14,9	15,5				10,3	11,1	11,9		60	
62					12,2	12,6			12,5	13,1	13,5		12,9	13,6	14,1				9,1	9,9	10,6		62	
64					9,1				11,3	11,8	12,2		11,7	12,3	12,8				7,9	8,7	9,4		64	
66									10,2	10,6			10,6	11,1	11,6				6,8	7,5	8,1		66	
68									9,2				9,6	10,1	10,4				5,8	6,4	7		68	
70									5,6				8,6	9					4,8	5,4	5,9		70	
72													7,7	8					3,9	4,4	4,8		72	
74													6,8						3	3,5			74	
76													3						2,2	2,6			76	
78																				1,7				78

	63,4 m + 6,7 m*				69,2 m + 6,7 m*				75 m + 6,7 m*				79 m + 6,7 m*				80 m + 6,7 m*						
	0°	10°	20°	40°	0°	10°	20°	40°	0°	10°	20°	40°	0°	10°	20°	40°	0°	10°	20°	40°			
18	42,5				41,4																		18
20	40,7	33,2			39,8				38														20
22	39,1	32,2			38,4	31,7			36,6				32,1						31,5				22
24	37,6	31,2	26,1		36,9	30,8			35,4	29,8			30,8	28,4					30,2	27,8			24
26	36,2	30,2	25,4		35,7	29,8	25,1		34	28,9	24,5		29,5	27,2					28,9	26,7			26
28	34,8	29,2	24,6	18	34,4	28,9	24,4		32,6	28,2	23,9		28,4	26,2	23,8				27,8	25,7	23,7		28
30	33,7	28,2	24	17,7	33,3	28	23,8	17,6	31,4	27,4	23,4		27,2	25,3	23,2				26,8	24,8	23,1		30
32	32,5	27,4	23,4	17,4	32,2	27,1	23,2	17,4	30,2	26,6	22,9	17,2	26,3	24,4	22,7	17,5			25,7	24	22,6	17,4	32
34	31,4	26,5	22,8	17,1	31	26,4	22,7	17,1	29	25,9	22,4	17	25,2	23,5	22,2	17,2			24,8	23,1	21,8	17,2	34
36	30,1	25,7	22,3	16,9	29,6	25,7	22,2	16,8	27,8	25,2	21,9	16,8	24,3	22,7	21,5	17			24	22,3	21,2	17	36
38	28,1	25	21,8	16,6	27,3	25	21,7	16,6	26,3	24,6	21,5	16,5	23,5	22	20,9	16,8			23,1	21,5	20,5	16,8	38
40	25,7	24,3	21,2	16,4	25	24,3	21,2	16,4	24,3	24	21,1	16,3	22,6	21,2	20,2	16,6			22,3	20,9	19,8	16,6	40
42	23,6	23,6	20,8	16,2	22,9	23,7	20,8	16,2	22,3	23,2	20,6	16,1	21,5	20,6	19,6	16,4			21,1	20,2	19,2	16,4	42
44	21,6	22,4	20,3	16	20,8	22,1	20,4	16	20,4	21,6	20,3	16	20,2	19,9	19	16,2			19,8	19,5	18,7	16,2	44
46	19,7	21	19,9	15,8	19,1	20,4	20	15,8	18,8	20	19,9	15,8	18,5	19,2	18,4	16,1			18,1	18,8	18,1	16,1	46
48	17,9	19,1	19,4	15,7	17,4	18,6	19,6	15,7	17,1	18,3	19,2	15,6	16,8	18	17,9	15,9			16,6	17,7	17,6	15,9	48
50	16,3	17,5	18,4	15,5	15,9	17	18,1	15,5	15,7	16,8	17,8	15,5	15,4	16,5	17,1	15,8			15,2	16,3	16,8	15,8	50
52	14,8	15,9	17	15,4	14,5	15,5	16,5	15,4	14,3	15,3	16,3	15,4	14,1	15,2	16,1	15,6			13,8	14,9	15,8	15,5	52
54	13,4	14,4	15,4	15,3	13,1	14,1	15,1	15,3	12,9	13,9	14,9	15,3	12,8	13,8	14,8	15,3			12,5	13,6	14,5	15,2	54
56	12,1	13,1	14	15,2	11,8	12,8	13,7	14,8	11,7	12,6	13,6	14,7	11,5	12,5	13,5	14,9			11,2	12,2	13,2	14,7	56
58	10,9	11,8	12,7	14	10,6	11,6	12,4	13,8	10,6	11,5	12,4	13,8	10,4	11,3	12,2	13,7			10,1	11	12	13,5	58
60	9,8	10,7	11,5	12,6	9,6	10,4	11,3	12,5	9,5	10,4	11,2	12,5	9,3	10,2	11,1	12,4			9	9,9	10,8	12,2	60
62	8,7	9,5	10,3	11,4	8,5	9,4	10,1	11,3	8,4	9,3	10,1	11,4	8,2	9,1	9,9	11,2			8	8,9	9,7	11	62
64	7,7	8,5	9,1		7,5	8,3	9	10,1	7,4	8,3	9,1	10,2	7,3	8,1	8,9	10,1			7	7,9	8,6	9,9	64
66	6,6	7,4	8,1		6,6	7,4	8	9	6,5	7,3	8	9,1	6,4	7,2	7,9	9			6,1	6,9	7,6	8,8	66
68	5,6	6,4	7		5,7	6,4	7,1		5,6	6,3	7	8,1	5,5	6,2	7	7,9			5,2	6	6,7	7,8	68
70	4,6	5,4	5,9		4,8	5,5	6,1		4,8	5,5	6,1		4,7	5,4	6	7			4,4	5,1	5,8	6,8	70
72	3,7	4,4	4,9		3,9	4,6	5,2		4	4,7	5,3		3,9	4,6	5,2	6,1			3,7	4,4	4,9	5,9	72
74	2,9	3,5	4		3	3,7	4,3		3,3	3,9	4,4		3,2	3,8	4,4				2,9	3,6	4,2		74
76		2,6	3		2,2	2,9	3,3		2,6	3,2	3,6			3,1	3,6				2,2	2,8	3,4		76
78			2,2				2,5			2,4	2,9			2,3									

Traglasten

T5YVEF 23,5 m

Lifting capacities • Forces de levage • Portate • Tablas de carga • Грузоподъемность

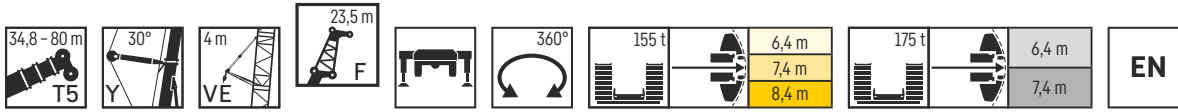

	34,8 m + 6,7 m*				40,5 m + 6,7 m*				46,3 m + 6,7 m*				52,2 m + 6,7 m*				57,6 m + 6,7 m*						
	0°	10°	20°	40°	0°	10°	20°	40°	0°	10°	20°	40°	0°	10°	20°	40°	0°	10°	20°	40°			
12	43				41,8																12		
14	40,1				39,3				40,9													14	
16	37,6	30,8			37,3	30,2			38,5					38,2								16	
18	35,3	29,2			35,2	28,9			36,4	29,5				36,2					36,3			18	
20	33,2	27,8	23,8		33,4	27,7	23,7		34,4	28,3				34,6	28,1				34,7			20	
22	31,3	26,5	22,8		31,7	26,5	22,9		32,8	27,1	23,2			32,9	27				33,2	27,1		22	
24	29,7	25,4	21,9		30,1	25,4	22		31,1	26	22,5			31,5	26,1	22,3			31,7	26,2	22,4	24	
26	28,2	24,3	21	15,1	28,8	24,5	21,2	15,1	29,7	25,1	21,8			30,1	25,2	21,7			30,4	25,3	21,7	26	
28	26,8	23,3	20,2	14,7	27,4	23,6	20,4	14,7	28,4	24,2	21	14,9		28,8	24,3	21,1	14,9		29,2	24,5	21,1	28	
30	25,6	22,3	19,5	14,3	26,2	22,7	19,8	14,4	27,3	23,3	20,4	14,6		27,7	23,5	20,5	14,6		28,1	23,7	20,6	30	
32	24,4	21,3	18,8	14	25,1	21,9	19,1	14,1	26,1	22,5	19,7	14,3		26,6	22,8	19,9	14,3		27,1	23	20,1	32	
34	23,3	20,4	18,2	13,7	24,1	21,1	18,6	13,8	25,1	21,8	19,1	14		25,6	22,1	19,4	14		26,1	22,3	19,6	34	
36	22,3	19,6	17,6	13,4	23,2	20,3	18	13,5	24,1	21,1	18,6	13,7		24,7	21,4	18,8	13,7		25,2	21,7	19,1	36	
38	21,3	18,9	17,1	13,2	22,3	19,6	17,5	13,3	23,2	20,4	18	13,5		23,8	20,8	18,3	13,5		24,4	21,1	18,7	38	
40	20,4	18,2	16,6	13	21,5	18,9	17	13,1	22,4	19,8	17,5	13,3		23	20,2	17,9	13,3		23,6	20,6	18,2	40	
42	19,5	17,6	16,2	12,8	20,6	18,3	16,6	12,9	21,6	19,1	17,1	13		22,3	19,6	17,4	13,1		22,8	20	17,8	42	
44	18,7	17,1	15,7	12,7	19,8	17,8	16,2	12,7	20,9	18,6	16,7	12,9		21,5	19,1	17	12,9		22,1	19,5	17,4	44	
46	18	16,5	15,4	12,6	19,1	17,2	15,8	12,6	20,2	18	16,3	12,7		20,9	18,6	16,7	12,8		20,6	19	17	46	
48	17,4	16	15,1	12,5	18,4	16,7	15,5	12,5	19,5	17,5	15,9	12,6		20,1	18	16,3	12,6		19	18,5	16,6	48	
50	16,8	15,6	14,8		17,8	16,3	15,2	12,4	18,9	17	15,6	12,5		19,5	17,6	15,9	12,5		17,4	18,1	16,3	50	
52	16,2	15,3	14,6		17,2	15,9	14,9		18,2	16,6	15,3	12,4		19	17,1	15,6	12,4		15,9	17	16	52	
54	15,7	14,9	14,4		16,7	15,5	14,7		17,7	16,2	15	12,3		18,2	16,6	15,3	12,3		14,4	15,6	15,7	54	
56	15,3	14,6	14,3		16,1	15,1	14,5		17	15,8	14,8			17	16,3	15,1	12,3		13,1	14,2	15	56	
58	14,9	14,4			15,6	14,9	14,3		15,9	15,4	14,6			15,8	15,9	14,8	12,2		11,8	12,9	13,9	58	
60	14,6	14,3			14,3	14,6	14,2		14,5	15	14,4			14,6	15,4	14,6			10,7	11,7	12,5	60	
62	11,8				13	13,6	13,9		13,2	13,9	14,3			13,4	14,2	14,4			9,6	10,5	11,3	62	
64					11,8	12,3			12	12,7	13,2			12,3	13,1	13,7			8,6	9,4	10,2	64	
66					10,7	11,1			10,9	11,5	11,9			11,1	11,9	12,4			7,5	8,4	9,1	66	
68					6,2				9,8	10,4				10,1	10,8	11,3			6,4	7,3	8	68	
70									8,9	9,3				9,2	9,7	10,2			5,4	6,2	6,8	70	
72									7,8					8,2	8,7	9,1			4,5	5,2	5,8	72	
74														7,4	7,8				3,6	4,3	4,8	74	
76														6,5	6,9				2,9	3,4	3,9	76	
78														5,1					2,1	2,6		78	
80																				1,8			80

	63,4 m + 6,7 m*				69,2 m + 6,7 m*				75 m + 6,7 m*				79 m + 6,7 m*				80 m + 6,7 m*						
	0°	10°	20°	40°	0°	10°	20°	40°	0°	10°	20°	40°	0°	10°	20°	40°	0°	10°	20°	40°			
18	36,6																					18	
20	35				34,2				32,8													20	
22	33,6	27,5			32,9				31,7					29,3					28,8			22	
24	32,3	26,5			31,7	26,2			30,5	25,4				28,1					27,6			24	
26	31	25,7	22,1		30,6	25,4			29,6	24,8				27	24,1				26,6	24		26	
28	29,8	25	21,5		29,6	24,7	21,3		28,6	24,1	20,9			25,9	23,5				25,5	23,4		28	
30	28,7	24,2	21		28,5	24	20,8		27,7	23,5	20,5			25	22,9	20,1			24,5	22,6	20,1	30	
32	27,7	23,5	20,5	14,7	27,5	23,3	20,3	14,6	26,9	22,9	20			24,1	22,2	19,7			23,6	21,8	19,7	32	
34	26,8	22,9	20	14,4	26,7	22,7	19,9	14,4	26,1	22,3	19,6	14,2		23,2	21,5	19,3			22,7	21,1	19,3	34	
36	26	22,2	19,6	14,2	25,9	22,2	19,5	14,1	25,4	21,8	19,2	14,1		22,3	20,7	19	14		21,9	20,4	18,9	36	
38	25,1	21,7	19,2	13,9	25,1	21,6	19,1	13,9	24,6	21,3	18,9	13,8		21,5	20	18,6	13,8		21,1	19,7	18,5	38	
40	24,4	21,1	18,8	13,7	24,3	21,1	18,8	13,7	23,8	20,8	18,5	13,7		20,8	19,4	18,3	13,6		20,4	19	18	40	
42	23,3	20,6	18,3	13,5	23	20,6	18,4	13,5	22,2	20,4	18,2	13,5		20	18,7	17,8	13,4		19,7	18,4	17,5	42	
44	21,8	20,1	18	13,3	21,2	20,2	18,1	13,3	20,6	20	17,9	13,3		19,3	18,1	17,3	13,3		19	17,8	16,9	44	
46	20,1	19,6	17,6	13,2	19,4	19,7	17,7	13,2	18,9	19,5	17,6	13,1		18,2	17,5	16,8	13,1		18	17,2	16,4	46	
48	18,4	19	17,2	13	17,8	18,9	17,4	13	17,4	18,6	17,3	13		16,9	17	16,3	13		16,5	16,7	16	48	
50	16,7	18	16,9	12,9	16,2	17,5	17	12,9	15,9	17,2	17	12,9		15,5	16,2	15,8	12,8		15,2	15,9	15,5	50	
52	15,2	16,5	16,5	12,7	14,9	16,1	16,6	12,7	14,6	15,8	16,5	12,7		14,1	15,4	15,3	12,7		13,9	15,1	15	52	
54	13,9	15,1	15,9	12,6	13,5	14,7	15,9	12,6	13,3	14,5	15,6	12,6		12,9	14	14,8	12,6		12,6	13,8	14,5	54	
56	12,6	13,8	14,8	12,5	12,3	13,4	14,5	12,5	12,1	13,2	14,3	12,5		11,7	12,8	13,9	12,5		11,4	12,5	13,7	56	
58	11,4	12,5	13,5	12,4	11,1	12,2	13,2	12,4	11	12,1	13,1	12,4		10,5	11,6	12,7	12,4		10,2	11,4	12,4	58	
60	10,3	11,3	12,3	12,3	10	11,1	12	12,3	9,9	10,9	11,9	12,3		9,5	10,5	11,5	12,2		9,2	10,2	11,2	60	
62	9,3	10,2	11,1	12,2	9	10	10,9	12,1	8,8	9,9	10,8	11,9		8,4	9,4	10,4	11,9		8,1	9,2	10,2	62	
64	8,3	9,2	10	11,2	8	8,9	9,8	11,1	7,9	8,9	9,7	11,2		7,5	8,4	9,3	10,9		7,2	8,2	9,1	64	
66	7,3	8,2	8,9	10,1	7,1	8	8,8	10,1	6,9	7,9	8,7	10,1		6,6	7,5	8,4	9,8		6,3	7,3	8,1	66	
68	6,4	7,2	8		6,2	7,1	7,8	8,9	6,1	7	7,7	9		5,7	6,6	7,4	8,7		5,4	6,3	7,2	68	
70	5,4	6,2	7		5,4	6,2	6,9		5,2	6,1	6,8	8		4,9	5,8	6,5	7,7		4,7	5,5	6,3	70	
72	4,5	5,3	6		4,5	5,4	6		4,5	5,3	6	7,1		4,1	5	5,7	6,8		3,9	4,7	5,4	72	
74	3,6	4,4	5		3,7	4,5	5,2		3,8	4,5	5,2			3,4	4,2	4,9	5,9		3,2	4	4,7	74	
76	2,8	3,5	4		2,9	3,7	4,3		3	3,8	4,4			2,7	3,4	4,1			2,5	3,2	3,9	76	
78	2	2,7	3,2		2,2	2,9	3,4			3,1	3,6			2,1	2,7	3,4				2,5	3,2		78
80			2,3			2,1	2,6			2,4	2,9					2,7					2,4		80
82											2,2												82

Traglasten

T5YVEF 27 m

Lifting capacities • Forces de levage • Portate • Tablas de carga • Грузоподъемность

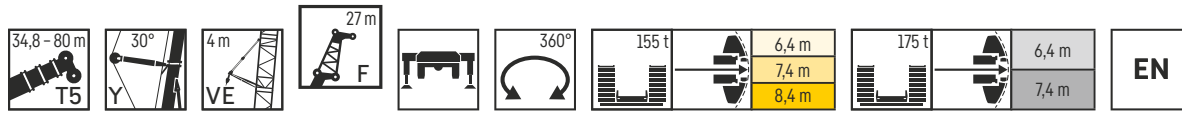

	34,8 m + 6,7 m*				40,5 m + 6,7 m*				46,3 m + 6,7 m*				52,2 m + 6,7 m*				57,6 m + 6,7 m*				
	0°	10°	20°	40°	0°	10°	20°	40°	0°	10°	20°	40°	0°	10°	20°	40°	0°	10°	20°	40°	
12	37,4				36,2																12
14	35				34,4				34,8												14
16	32,7				32,5				33,9												16
18	30,7	25,2			30,7	25,1			31,9								31,8				18
20	28,8	24			29,2	24,1			30,2	24,7						30,2	24,4			30,3	20
22	27,2	22,9	19,7		27,6	23	19,8		28,6	23,6					28,8	23,5			28,9	23,5	22
24	25,8	21,9	18,8		26,3	22,1	19		27,2	22,7	19,4				27,5	22,6			27,6	22,7	24
26	24,5	20,9	18		25,1	21,2	18,3		26	21,8	18,8				26,3	21,8	18,7		26,5	21,9	26
28	23,2	20	17,3	12,4	23,9	20,4	17,6		24,8	21	18,2				25,1	21	18,1		25,4	21,2	28
30	22,2	19,2	16,6	12	22,9	19,7	17	12,3	23,7	20,2	17,6	12,5			24,1	20,3	17,6		24,4	20,5	30
32	21,1	18,3	15,9	11,7	21,9	18,9	16,4	12	22,7	19,5	17	12,1			23,2	19,7	17,1	12,1	23,5	19,8	32
34	20,1	17,6	15,4	11,4	21	18,3	15,9	11,7	21,8	18,8	16,4	11,9			22,2	19	16,6	11,9	22,6	19,2	34
36	19,3	16,8	14,9	11,1	20,1	17,6	15,4	11,4	21	18,2	15,9	11,6			21,4	18,4	16,1	11,6	21,8	18,7	36
38	18,4	16,1	14,3	10,9	19,4	16,9	14,9	11,2	20,1	17,6	15,4	11,4			20,6	17,9	15,7	11,4	21,1	18,1	38
40	17,6	15,5	13,9	10,7	18,6	16,3	14,5	11	19,4	17,1	15	11,1			19,9	17,4	15,2	11,2	20,4	17,6	40
42	16,8	14,9	13,5	10,5	17,9	15,7	14,1	10,8	18,7	16,5	14,5	10,9			19,3	16,8	14,8	11	19,7	17,2	42
44	16	14,4	13,1	10,3	17,2	15,2	13,7	10,6	18,1	15,9	14,1	10,7			18,6	16,4	14,4	10,8	19,1	16,7	44
46	15,4	13,9	12,8	10,2	16,5	14,7	13,3	10,4	17,5	15,4	13,8	10,6			18	15,9	14,1	10,6	18,5	16,3	46
48	14,8	13,5	12,5	10,1	15,9	14,3	13	10,3	16,9	14,9	13,4	10,4			17,4	15,4	13,7	10,5	17,9	15,9	48
50	14,2	13,1	12,2	10	15,3	13,8	12,7	10,2	16,3	14,5	13,1	10,3			16,9	15	13,4	10,3	17,1	15,5	50
52	13,7	12,7	11,9		14,8	13,4	12,4	10,1	15,7	14,1	12,8	10,2			16,4	14,6	13,1	10,2	16,1	15	52
54	13,2	12,3	11,7		14,2	13	12,2	10	15,2	13,7	12,5	10,1			15,8	14,2	12,8	10,1	14,6	14,6	54
56	12,8	12	11,5		13,8	12,7	11,9		14,7	13,3	12,3	10			15,3	13,8	12,6	10	13,3	14,1	56
58	12,4	11,8	11,4		13,3	12,4	11,7		14,2	13	12,1	10			14,8	13,5	12,3	10	12,1	13,3	58
60	12,1	11,6	11,3		12,9	12,1	11,6		13,8	12,7	11,9				14,4	13,1	12,1	9,9	10,9	12	60
62	11,8	11,4			12,6	11,9	11,5		13,5	12,4	11,7				13,6	12,8	11,9	9,9	9,9	10,9	62
64	11,5	11,4			12,2	11,7	11,4		12,5	12,1	11,5				12,6	12,5	11,7		8,9	9,8	64
66					11,3	11,5			11,3	11,8	11,4				11,6	12,2	11,6		7,9	8,9	66
68					10,2	10,7			10,3	11	11,3				10,5	11,3	11,4		6,9	7,9	68
70					8,8				9,3	9,9	10,4				9,6	10,2	10,8		5,9	6,8	70
72									8,4	8,9					8,6	9,3	9,8		5	5,8	72
74									7,5	7,9					7,7	8,3	8,8		4,1	4,9	74
76									5,6						6,9	7,4			3,3	4	76
78															6,1	6,6			2,5	3,2	78
80															5,3	5,7			1,8	2,4	80
82															3,2						82

	63,4 m + 6,7 m*				69,2 m + 6,7 m*				75 m + 6,7 m*				79 m + 6,7 m*				80 m + 6,7 m*				
	0°	10°	20°	40°	0°	10°	20°	40°	0°	10°	20°	40°	0°	10°	20°	40°	0°	10°	20°	40°	
18	31,7				29,5																18
20	30,3				28,4				27,2										26		20
22	28,9				27,2				26,4									26,1			22
24	27,7	22,7			26,2	22,3			25,4	21,1							25,2			25	24
26	26,6	21,9			25,3	21			24,6	20,5							24,5			24,1	26
28	25,7	21,2	18,2		24,4	20,4	17,5		23,8	19,9	17,2					23,6	20		23,2	19,9	28
30	24,6	20,5	17,7		23,6	19,8	17,1		23	19,4	16,8					22,8	19,5		22,3	19,4	30
32	23,8	20	17,3		23,6	19,8	17,1		23	19,4	16,8					21,9	19	16,5	21,4	18,9	32
34	22,9	19,4	16,8	12	22,8	19,3	16,7		22,3	18,9	16,5					21	18,5	16,2	20,7	18,4	34
36	22,2	18,8	16,4	11,7	22,1	18,7	16,3	11,7	21,6	18,4	16,1	11,6				20,3	18,1	15,9	19,9	18	36
38	21,4	18,3	16,1	11,5	21,4	18,2	16	11,5	21	18	15,8	11,4				19,6	17,6	15,5	11,3	19,2	38
40	20,7	17,8	15,7	11,3	20,7	17,8	15,6	11,3	20,4	17,5	15,5	11,2				18,8	17,2	15,2	11,2	18,5	40
42	20,1	17,3	15,3	11,1	20,1	17,3	15,3	11,1	19,8	17,2	15,2	11				18,2	16,8	15	11	17,8	42
44	19,5	16,9	15	10,9	19,5	16,9	15	10,9	19,3	16,8	14,9	10,9				17,5	16,4	14,7	10,8	17,2	44
46	18,9	16,5	14,6	10,8	18,8	16,5	14,7	10,8	18,3	16,4	14,6	10,7				16,9	15,9	14,5	10,7	16,6	46
48	17,9	16,1	14,3	10,6	17,4	16,2	14,4	10,6	17	16	14,4	10,6				16,1	15,4	14,2	10,6	15,8	48
50	16,6	15,7	14	10,5	16	15,8	14,1	10,5	16,6	15,7	14,1	10,5				16,1	14,9	13,9	10,4	14,8	50
52	15,2	15,3	13,7	10,3	14,7	15,4	13,8	10,3	14,3	15,3	13,8	10,3				13,9	14,4	13,6	10,3	13,6	52
54	13,9	14,8	13,4	10,2	13,3	14,6	13,6	10,2	13,1	14,3	13,6	10,2				12,6	13,8	13,3	10,2	12,3	54
56	12,6	13,9	13,1	10,1	12,2	13,4	13,3	10,1	11,9	13,2	13,3	10,1				11,4	12,7	12,9	10,1	11,1	56
58	11,4	12,6	12,9	10	11	12,3	13	10	10,8	12	13	10				10,3	11,6	12,4	10	10	58
60	10,3	11,5	12,3	9,9	10	11,1	12,2	9,9	9,8	11	12,1	9,9				9,2	10,4	11,6	9,9	8,9	60
62	9,3	10,4	11,4	9,8	9	10,1	11,1	9,9	8,8	9,9	11	9,8				8,3	9,4	10,5	9,8	8	62
64	8,3	9,4	10,3	9,8	8	9	10	9,8	7,8	8,9	9,9	9,8				7,3	8,5	9,5	9,8	7	64
66	7,4	8,4	9,2	9,7	7,1	8,1	9,1	9,7	6,9	7,9	8,9	9,7				6,4	7,5	8,5	9,6	6,2	66
68	6,5	7,4	8,3	9,4	6,2	7,2	8,1	9,4	6	7	8	9,2				5,6	6,6	7,6	9,1	5,3	68
70	5,6	6,6	7,4		5,4	6,3	7,2	8,5	5,2	6,2	7,1	8,4				4,8	5,8	6,7	8,2	4,5	70
72	4,8	5,7	6,4		4,6	5,5	6,3	7,5	4,4	5,3	6,2	7,5				4	5	5,8	7,2	3,8	72
74	3,9	4,8	5,5		3,8	4,7	5,4		3,7	4,6	5,4	6,6				3,3	4,2	5,1	6,3	3,1	74
76	3,1	3,9	4,6		3,1	3,9	4,6		3	3,8	4,6	5,7				2,7	3,5	4,2	5,4	2,4	76
78	2,3	3,1	3,7		2,4	3,2	3,8		2,3	3,2	3,8					2	2,8	3,5	4,6	2,6	78
80		2,3	2,9			2,4	3,1			2,5	3,1							2,8			80
82			2,1				2,3				2,4										82

* Adapter - adapter - pièce d'adaptateur - adattatore - adaptador - адаптер

Traglasten

T5YVEF 34 m

Lifting capacities • Forces de levage • Portate • Tablas de carga • Грузоподъемность

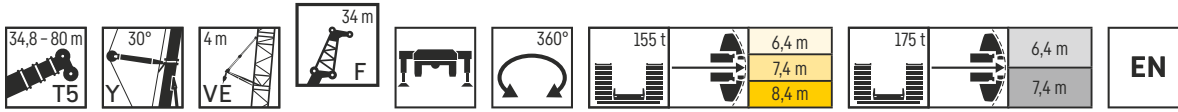

	34,8 m + 6,7 m*				40,5 m + 6,7 m*				46,3 m + 6,7 m*				52,2 m + 6,7 m*				57,6 m + 6,7 m*					
	0°	10°	20°	40°	0°	10°	20°	40°	0°	10°	20°	40°	0°	10°	20°	40°	0°	10°	20°	40°		
14	27,3				26,3																14	
16	25,7				24,8				26,3													16
18	24,2				23,6				24,8													18
20	22,7	18,8			22,4	18,3			23,5									23,6				20
22	21,5	17,9			21,3	17,6			22,2	18,2								22,6				22
24	20,3	17,1			20,3	16,8			21	17,4								21,6				24
26	19,2	16,3	14		19,3	16,1	13,9		20,1	16,6								20,7	16,9			26
28	18,3	15,5	13,4		18,4	15,5	13,3		19,1	15,9	13,6							19,8	16,3			28
30	17,3	14,9	12,8		17,6	14,9	12,8		18,3	15,3	13,2							19	15,7	13,4		30
32	16,5	14,3	12,2		16,8	14,3	12,3		17,4	14,7	12,7							18,2	15,2	13		32
34	15,7	13,7	11,7	8,4	16,1	13,8	11,8	8,4	16,7	14,2	12,2							17,5	14,7	12,6		34
36	15	13	11,3	8,1	15,4	13,3	11,4	8,1	16	13,7	11,8	8,3						16,9	14,2	12,3		36
38	14,4	12,4	10,8	7,9	14,7	12,8	11	7,9	15,3	13,2	11,4	8						16,3	13,8	11,9	8,3	38
40	13,7	11,9	10,4	7,7	14,2	12,3	10,6	7,7	14,7	12,7	11	7,8						15,7	13,4	11,6	8,1	40
42	13,1	11,4	10	7,4	13,6	11,8	10,2	7,5	14,1	12,3	10,6	7,6						15,1	13	11,3	7,9	42
44	12,5	10,9	9,7	7,3	13	11,3	9,9	7,3	13,6	11,9	10,3	7,4						14,6	12,6	10,9	7,8	44
46	11,9	10,5	9,3	7,1	12,5	10,9	9,6	7,1	13,1	11,4	9,9	7,3						14,1	12,2	10,6	7,6	46
48	11,4	10,1	9	6,9	12	10,5	9,3	7	12,6	11	9,6	7,1						13,7	11,9	10,3	7,4	48
50	10,9	9,7	8,8	6,8	11,5	10,1	9	6,8	12,2	10,6	9,4	7						13,2	11,6	10	7,3	50
52	10,4	9,4	8,5	6,7	11	9,8	8,7	6,7	11,8	10,3	9,1	6,8						12,3	10,8	9,5	7,1	52
54	10	9	8,3	6,6	10,6	9,4	8,5	6,6	11,3	9,9	8,8	6,7						12	10,5	9,3	7	54
56	9,6	8,7	8	6,5	10,2	9,1	8,3	6,5	10,9	9,6	8,6	6,6						11,6	10,2	9	6,9	56
58	9,2	8,4	7,8	6,5	9,8	8,8	8,1	6,5	10,5	9,3	8,4	6,5						11,2	9,9	8,8	6,8	58
60	8,8	8,2	7,7		9,4	8,6	7,9	6,4	10,1	9	8,2	6,4						10,8	9,6	8,6	6,7	60
62	8,5	8	7,5		9,1	8,3	7,7	6,4	9,7	8,8	8	6,4						10,5	9,3	8,4	6,6	62
64	8,3	7,8	7,4		8,8	8,1	7,6		9,4	8,5	7,8	6,4						10,1	9,1	8,2	6,6	64
66	8	7,6	7,3		8,5	7,9	7,4		9,1	8,3	7,7							9,8	8,8	8,1	6,5	66
68	7,7	7,5			8,2	7,7	7,4		8,8	8,1	7,6							9,5	8,6	7,9	6,5	68
70	7,5	7,3			8	7,6	7,3		8,5	7,9	7,4							9,2	8,4	7,8		70
72	7,4				7,8	7,4	7,2		8,3	7,7	7,3							8,9	8,2	7,6		72
74					7,6	7,3			8	7,6	7,2							8,4	8	7,5		74
76					7,3	7,3			7,4	7,4	7,2							7,6	7,8	7,4		76
78					4,2				6,6	7,1								6,8	7,5	7,4		78
80									5,9	6,3								6,1	6,7	7,2		80
82									4,9									5,4	5,9	6,4		82
84																		4,7	5,2			84
86																		4	4,5			86
88																		2,8				88

	63,4 m + 6,7 m*				69,2 m + 6,7 m*				75 m + 6,7 m*				79 m + 6,7 m*				80 m + 6,7 m*				
	0°	10°	20°	40°	0°	10°	20°	40°	0°	10°	20°	40°	0°	10°	20°	0°	10°				
20	23,6																				20
22	22,5																				22
24	21,6																				24
26	20,8	16,9																			26
28	19,9	16,3																			28
30	19,2	15,8																			30
32	18,4	15,3	13																		32
34	17,7	14,8	12,7																		34
36	17,1	14,3	12,3																		36
38	16,5	13,9	12																		38
40	15,9	13,5	11,7	8,2																	40
42	15,4	13,1	11,4	8																	42
44	14,9	12,7	11,1	7,8																	44
46	14,4	12,4	10,8	7,7																	46
48	14	12,1	10,6	7,5																	48
50	13,5	11,8	10,3	7,4																	50
52	13,1	11,4	10	7,2																	52
54	12,7	11,1	9,7	7,1																	54
56	12,2	10,9	9,5	7																	56
58	11,6	10,6	9,3	6,9																	58
60	10,6	10,3	9,1	6,8																	60
62	9,6	10	8,9	6,7																	62
64	8,6	9,6	8,7	6,6																	64
66	7,8	9	8,5	6,5																	66
68	6,9	8	8,3	6,5																	68
70	6,1	7,2	8	6,4																	70
72	5,3	6,4	7,4	6,4																	72
74	4,6	5,6	6,5	6,4																	74
76	3,9	4,8	5,7	6,3																	76
78	3,1	4,1	4,9																		78
80		3,3	4,2																		80
82		2,6	3,4																		82
84			2,6																		84

* Adapter - adapter - pièce d'adaptateur - adattatore - adaptador - адаптер

275_510_0XX01_0XX03_MAXTAB

Traglasten

T5YVEF 37,5 m

Lifting capacities • Forces de levage • Portate • Tablas de carga • Грузоподъемность

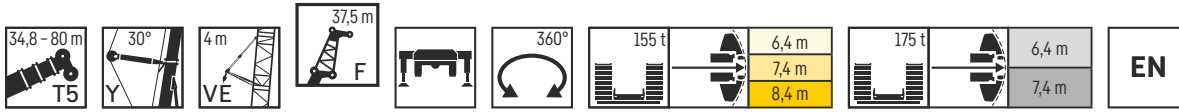

	34,8 m + 6,7 m*				40,5 m + 6,7 m*				46,3 m + 6,7 m*				52,2 m + 6,7 m*				57,6 m + 6,7 m*					
	0°	10°	20°	40°	0°	10°	20°	40°	0°	10°	20°	40°	0°	10°	20°	40°	0°	10°	20°	40°		
14	24,6				23,5																14	
16	23,2				22,3					22,6												16
18	21,9				21,2					22,5												18
20	20,6				20,1					21,3										20,9		20
22	19,5	16,2			19,2	15,9				20,2	16								20			22
24	18,5	15,5			18,2	15,2				19,1	15,7								19,1			24
26	17,5	14,8			17,4	14,6				18,2	15								18,3	14,9		26
28	16,6	14,1	12,1		16,6	14	12			17,3	14,4								17,6	14,3		28
30	15,7	13,5	11,6		15,9	13,4	11,5			16,5	13,9	11,9							16,8	13,9		30
32	15	12,9	11,1		15,1	12,9	11,1			15,8	13,3	11,4							16,1	13,4	11,4	32
34	14,3	12,4	10,6		14,5	12,4	10,6			15,1	12,8	11							15,5	12,9	11	34
36	13,6	11,8	10,1	7,2	13,9	12	10,2			14,5	12,3	10,6							14,9	12,5	10,7	36
38	13	11,3	9,7	7	13,3	11,5	9,8	7		13,9	11,9	10,2	7						14,4	12,1	10,4	38
40	12,4	10,8	9,3	6,7	12,8	11,1	9,5	6,8		13,3	11,5	9,8	6,9						13,8	11,7	10,1	40
42	11,9	10,3	9	6,5	12,3	10,6	9,1	6,6		12,8	11,1	9,5	6,7						13,3	11,3	9,8	42
44	11,3	9,8	8,6	6,4	11,8	10,2	8,8	6,4		12,3	10,7	9,2	6,5						12,9	11	9,5	44
46	10,8	9,4	8,3	6,2	11,3	9,8	8,5	6,2		11,8	10,3	8,9	6,3						12,4	10,7	9,2	46
48	10,3	9	8	6	10,9	9,4	8,2	6,1		11,4	9,9	8,6	6,2						12	10,4	8,9	48
50	9,8	8,7	7,7	5,9	10,4	9	8	5,9		11	9,5	8,3	6						11,6	10,1	8,7	50
52	9,4	8,3	7,5	5,7	9,9	8,7	7,7	5,8		10,6	9,2	8	5,9						11,2	9,8	8,4	52
54	9	8	7,2	5,6	9,5	8,4	7,5	5,7		10,2	8,9	7,8	5,8						10,9	9,5	8,2	54
56	8,6	7,7	7	5,5	9,1	8,1	7,3	5,6		9,8	8,5	7,6	5,7						10,5	9,2	7,9	56
58	8,2	7,4	6,8	5,4	8,8	7,8	7	5,5		9,4	8,3	7,3	5,6						10,2	8,9	7,7	58
60	7,9	7,2	6,6	5,4	8,4	7,6	6,9	5,4		9	8	7,2	5,5						9,9	8,6	7,5	60
62	7,6	7	6,5	5,3	8,1	7,3	6,7	5,3		8,7	7,7	7	5,4						9,6	8,4	7,3	62
64	7,3	6,7	6,3		7,8	7,1	6,5	5,3		8,4	7,5	6,8	5,3						9,2	8,1	7,2	64
66	7	6,5	6,2		7,5	6,9	6,4			8,1	7,2	6,6	5,3						8,8	7,9	7	66
68	6,8	6,4	6,1		7,2	6,7	6,2			7,8	7	6,5	5,2						8,3	7,4	6,8	68
70	6,5	6,2	6		7	6,5	6,1			7,5	6,8	6,3							7,9	7,1	6,5	70
72	6,3	6,1			6,8	6,3	6			7,2	6,7	6,2							7,7	7	6,4	72
74	6,2	6			6,5	6,2	6			7	6,5	6,1							7,4	6,8	6,3	74
76	6,1				6,4	6,1	5,9			6,8	6,3	6							7,2	6,6	6,2	76
78					6,2	6				6,6	6,2	6							6,9	6,4	6,1	78
80					5,7					6,3	6,1	5,9							6,4	6,3	6	80
82										5,7	6								5,7	6,2	5,9	82
84										5	5,5								5,1	5,7	5,9	84
86										3,5									4,4	5	5,4	86
88																			3,8	4,3		88
90																			3,2	3,6		90

	63,4 m + 6,7 m*				69,2 m + 6,7 m*				75 m + 6,7 m*				79 m + 6,7 m*			80+6,7 m*							
	0°	10°	20°	40°	0°	10°	20°	40°	0°	10°	20°	40°	0°	10°	20°	0°							
22	20				19,5																	22	
24	19,1				18,7					18													24
26	18,3				18					17,4										16,8			26
28	17,6	14,4			17,3					16,8										16,2			28
30	16,9	13,9			16,7	13,7				16,2	13,3								15,7				30
32	16,2	13,4			16,1	13,2				15,6	12,9								15,2	12,6			32
34	15,6	12,9	11		15,5	12,8				15,1	12,5								14,7	12,3			34
36	15	12,5	10,7		15	12,4	10,6			14,6	12,2	10,4							14,3	11,9			36
38	14,5	12,1	10,4		14,4	12,1	10,3			14,2	11,8	10,1							13,8	11,6	10		38
40	14	11,8	10,1		13,9	11,7	10,1			13,7	11,5	9,9							13,4	11,3	9,7		40
42	13,5	11,4	9,9	6,8	13,5	11,4	9,8			13,3	11,2	9,7							13	11	9,5		42
44	13	11,1	9,6	6,6	13,1	11,1	9,6	6,6		12,9	10,9	9,4							12,6	10,8	9,3		44
46	12,6	10,8	9,4	6,4	12,6	10,8	9,4	6,4		12,5	10,6	9,2	6,4						12,3	10,5	9,1		46
48	12,2	10,5	9,1	6,3	12,3	10,5	9,1	6,3		12,2	10,4	9	6,2						11,9	10,2	8,9		48
50	11,8	10,2	8,9	6,2	11,9	10,2	8,9	6,2		11,8	10,1	8,9	6,1						11,6	10	8,8		50
52	11,5	9,9	8,6	6	11,5	9,9	8,7	6,1		11,5	9,9	8,7	6						11,3	9,8	8,6		52
54	11,1	9,7	8,4	5,9	11,2	9,7	8,5	5,9		11,2	9,6	8,5	5,9						11	9,5	8,4		54
56	10,8	9,4	8,1	5,8	10,9	9,5	8,2	5,8		10,9	9,4	8,3	5,8						10,6	9,3	8,2		56
58	10,5	9,1	7,9	5,7	10,5	9,2	8	5,7		10,4	9,2	8,1	5,7						10,3	9,1	8		58
60	10,1	8,9	7,7	5,6	10,1	9	7,8	5,6		9,9	9	7,9	5,6						9,4	8,9	7,8		60
62	9,5	8,6	7,5	5,5	9,2	8,8	7,6	5,5		8,9	8,8	7,7	5,5						8,4	8,7	7,7		62
64	8,8	8,4	7,4	5,4	8,3	8,6	7,5	5,5		8	8,6	7,5	5,5						7,5	8,4	7,5		64
66	7,9	8,2	7,2	5,4	7,4	8,3	7,3	5,4		7,1	8,2	7,3	5,4						6,6	7,9	7,4		66
68	7,1	7,9	7	5,3	6,7	7,9	7,1	5,3		6,3	7,6	7,2	5,3						5,9	7,2	7,2		68
70	6,3	7,4	6,9	5,2	5,8	7,2	7	5,2		5,5	6,9	7	5,2						5,1	6,4	7,1		70
72	5,5	6,7	6,7	5,2	5,1	6,3	6,9	5,2		4,8	6,1	6,9	5,2						4,4	5,6	6,8		72
74	4,8	5,9	6,6	5,1	4,3	5,6	6,5	5,1		4,1	5,3	6,4	5,1						3,7	4,8	6		74
76	4,1	5,2	6,1	5,1	3,7	4,8	5,9	5,1		3,4	4,6	5,6	5,1						3	4,2	5,3		76
78	3,4	4,4	5,4	5,1	3	4,1	5,1	5,1		2,8	3,9	4,9	5,1						2,4	3,5	4,6		78
80	2,8	3,8	4,6		2,4	3,4	4,4	5			3,2	4,2	5							2,9	3,8		80
82	2	3,1	3,9			2,8	3,7	4,8			2,6	3,5	4,9								3,2		82
84			3,2				3				2	2,9	4,3								2,6		84
86			2,5				2,3						3,6										86

* Adapter - adaptateur - pièce d'adaptateur - adattatore - adaptador - адаптер

Traglasten

T5YVEF 41 m

Lifting capacities • Forces de levage • Portate • Tablas de carga • Грузоподъемность

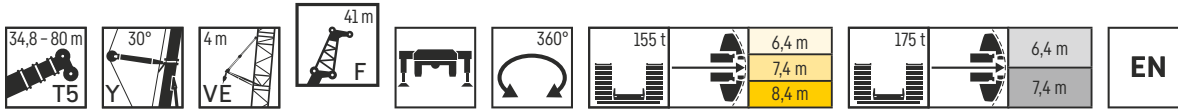

	34,8 m + 6,7 m*				40,5 m + 6,7 m*				46,3 m + 6,7 m*				52,2 m + 6,7 m*				57,6 m + 6,7 m*					
	0°	10°	20°	40°	0°	10°	20°	40°	0°	10°	20°	40°	0°	10°	20°	40°	0°	10°	20°	40°		
14	21,9																				14	
16	20,7				19,8					20											16	
18	19,6				18,8					20											18	
20	18,5				17,9					19								18,5			20	
22	17,4	14,4			17	14				18								17,7			22	
24	16,5	13,8			16,3	13,4				17,1	13,5							16,8			24	
26	15,6	13,1			15,5	12,9				16,2	13,4							16,1	13,1		26	
28	14,8	12,5			14,7	12,3				15,4	12,8							15,5	12,6		28	
30	14,1	11,9	10,2		14,1	11,8	10,1			14,7	12,2	10,2						14,7	12,1		30	
32	13,4	11,4	9,8		13,5	11,4	9,7			14	11,7	10						14,1	11,7	9,9	32	
34	12,7	10,9	9,3		12,8	10,9	9,3			13,4	11,3	9,7						13,5	11,2	9,6	34	
36	12,1	10,5	8,9		12,3	10,5	8,9			12,8	10,9	9,3						13	10,9	9,3	36	
38	11,6	10	8,5		11,8	10,1	8,6			12,3	10,4	8,9						12,5	10,5	9	38	
40	11,1	9,5	8,1	5,7	11,3	9,7	8,2	5,7		11,8	10,1	8,6						12	10,1	8,6	40	
42	10,6	9,1	7,8	5,5	10,8	9,3	7,9	5,5		11,3	9,7	8,2	5,6					11,5	9,8	8,3	42	
44	10	8,7	7,5	5,3	10,4	8,9	7,6	5,3		10,8	9,3	7,9	5,4					11	9,4	8	44	
46	9,6	8,2	7,2	5,1	10	8,5	7,3	5,1		10,4	9	7,6	5,2					10,6	9,1	7,8	46	
48	9,1	7,9	6,9	5	9,5	8,2	7	5		10	8,6	7,4	5,1					10,2	8,8	7,5	48	
50	8,7	7,5	6,6	4,9	9,1	7,8	6,8	4,9		9,6	8,3	7,1	5					9,9	8,5	7,2	50	
52	8,2	7,2	6,4	4,8	8,7	7,5	6,5	4,8		9,2	8	6,8	4,9					9,5	8,2	7	52	
54	7,8	6,9	6,1	4,6	8,3	7,2	6,3	4,7		8,9	7,6	6,6	4,8					9,2	7,9	6,8	54	
56	7,5	6,6	5,9	4,6	8	6,9	6,1	4,6		8,5	7,3	6,4	4,7					8,9	7,6	6,6	56	
58	7,1	6,4	5,7	4,5	7,6	6,7	5,9	4,5		8,2	7,1	6,2	4,6					8,5	7,3	6,3	58	
60	6,8	6,1	5,5	4,4	7,3	6,4	5,7	4,4		7,9	6,8	6	4,5					8,2	7,1	6,1	60	
62	6,5	5,9	5,4	4,3	7	6,2	5,5	4,4		7,5	6,6	5,8	4,4					7,9	6,8	6	62	
64	6,2	5,7	5,2	4,3	6,7	6	5,4	4,3		7,2	6,3	5,6	4,4					7,6	6,6	5,8	64	
66	6	5,5	5,1		6,4	5,8	5,2	4,3		6,9	6,1	5,5	4,3					7,4	6,4	5,6	66	
68	5,7	5,3	5		6,1	5,6	5,1	4,3		6,7	5,9	5,3	4,3					7,1	6,2	5,5	68	
70		5,1	4,9		5,9	5,4	5			6,4	5,7	5,2	4,2					6,8	6	5,3	70	
72		5	4,8		5,7	5,2	4,9			6,2	5,5	5,1	4,2					6,6	5,8	5,2	72	
74			4,8		5,5	5,1	4,8			5,9	5,4	5						6,3	5,6	5,1	74	
76						5	4,8			5,7	5,2	4,9						6,1	5,5	5	76	
78							4,7			5,5	5,1	4,8						5,9	5,3	4,9	78	
80											5	4,8						5,7	5,2	4,8	80	
82											4,9	4,7						5,5	5	4,8	82	
84												4,7						5,1	4,9	4,7	84	
86																			4,8	4,7		86
88																				4,7		88
90																					2,3	90

	63,4 m + 6,7 m*				69,2 m + 6,7 m*				75 m + 6,7 m*				79 m + 6,7 m*		80 + 6,7 m*	
	0°	10°	20°	40°	0°	10°	20°	40°	0°	10°	20°	40°	0°	10°	0°	
22	17,7															22
24	16,9				16,6											24
26	16,3				15,9										14,8	26
28	15,6				15,3										14,3	28
30	14,9	12,2			14,7	12									13,8	30
32	14,4	11,7			14,2	11,6									13,3	32
34	13,8	11,3			13,6	11,2									12,9	34
36	13,3	11	9,3		13,1	10,8									12,5	36
38	12,8	10,6	9		12,7	10,5	8,9								12,1	38
40	12,3	10,3	8,7		12,3	10,2	8,6								11,7	40
42	11,9	9,9	8,5		11,8	9,9	8,4								11,3	42
44	11,4	9,6	8,3		11,4	9,6	8,2								11	44
46	11	9,3	8	5,3	11	9,3	8								10,7	46
48	10,7	9,1	7,8	5,2	10,7	9	7,8	5,2							10,4	48
50	10,3	8,8	7,5	5,1	10,3	8,8	7,6	5							10,1	50
52	10	8,5	7,3	4,9	10	8,5	7,3	4,9							9,8	52
54	9,6	8,3	7,1	4,9	9,7	8,3	7,1	4,8							9,5	54
56	9,3	8,1	6,9	4,8	9,4	8,1	6,9	4,8							9,2	56
58	9	7,8	6,7	4,7	9,1	7,9	6,8	4,7							9	58
60	8,8	7,6	6,5	4,6	8,9	7,7	6,6	4,6							8,7	60
62	8,5	7,4	6,3	4,5	8,6	7,5	6,4	4,5							8,4	62
64	8,2	7,1	6,1	4,5	8	7,3	6,2	4,5							8,1	64
66	7,8	6,9	6	4,4	7,3	7,1	6,1	4,4							7,7	66
68	7	6,7	5,8	4,3	6,5	6,9	5,9	4,3							7,4	68
70	6,2	6,5	5,7	4,3	5,7	6,7	5,8	4,3							7,1	70
72	5,4	6,3	5,5	4,2	5	6,3	5,6	4,2							6,8	72
74	4,7	5,9	5,4	4,2	4,2	5,5	5,5	4,2							6,5	74
76	4,1	5,2	5,3	4,2	3,6	4,8	5,3	4,2							6,2	76
78	3,4	4,5	5,1	4,1	2,9	4,1	5,1	4,1							5,9	78
80	2,8	3,8	4,8	4,1	2,3	3,4	4,5	4,1							5,6	80
82	2,2	3,2	4,1	4,1		2,8	3,8	4,1							5,3	82
84		2,6	3,5				3,2	4,1							5	84
86			2,8				2,5	3,8							4,7	86
88															3,2	88
90															2,5	90

* Adapter - adapter - pièce d'adaptateur - adattatore - adaptador - адаптер

275_510_0XX01_0XX03_MAXTAB

Traglasten

T5YVEF 44,5 m

Lifting capacities • Forces de levage • Portate • Tablas de carga • Грузоподъемность

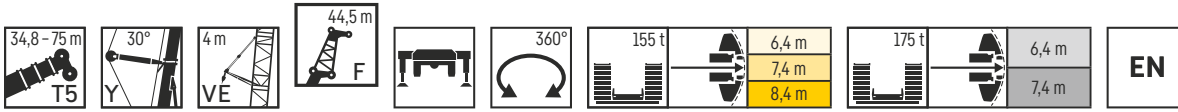

	34,8 m + 6,7 m*				40,5 m + 6,7 m*				46,3 m + 6,7 m*				52,2 m + 6,7 m*				57,6 m + 6,7 m*				
	0°	10°	20°	40°	0°	10°	20°	40°	0°	10°	20°	40°	0°	10°	20°	40°	0°	10°	20°	40°	
16	18,6				17,7				17,8												16
18	17,6				16,8				18				17								18
20	16,6				16				17,1				16,7								20
22	15,7				15,3				16,2				15,9				15,8				22
24	14,9	12,4			14,5	12			15,4				15,1				15,1				24
26	14,1	11,8			13,9	11,5			14,6	12			14,4				14,5				26
28	13,3	11,3			13,2	11			13,9	11,4			13,8	11,3			13,9				28
30	12,7	10,7			12,6	10,5			13,2	10,9			13,1	10,8			13,3	10,8			30
32	12,1	10,2	8,7		12	10,1	8,6		12,6	10,5	8,7		12,6	10,4			12,7	10,4			32
34	11,4	9,8	8,3		11,5	9,7	8,3		12	10,1	8,5		12	10	8,4		12,2	10			34
36	10,9	9,4	7,9		11	9,3	7,9		11,5	9,6	8,2		11,6	9,6	8,1		11,7	9,7	8,1		36
38	10,4	8,9	7,6		10,5	9	7,6		11	9,3	7,9		11,1	9,2	7,9		11,2	9,3	7,9		38
40	9,9	8,5	7,2		10,1	8,6	7,2		10,5	8,9	7,6		10,6	8,9	7,6		10,8	9	7,6		40
42	9,4	8,1	6,9	4,8	9,6	8,3	6,9		10,1	8,6	7,2		10,2	8,6	7,3		10,4	8,7	7,4		42
44	9	7,7	6,6	4,8	9,2	7,9	6,7	4,6	9,6	8,2	6,9	4,7	9,8	8,3	7		10	8,4	7,1		44
46	8,6	7,3	6,3	4,5	8,8	7,5	6,4	4,5	9,2	7,9	6,7	4,6	9,4	8	6,8	4,5	9,6	8,1	6,9		46
48	8,1	7	6	4,3	8,5	7,2	6,1	4,4	8,9	7,6	6,4	4,4	9,1	7,7	6,5	4,4	9,3	7,8	6,6	4,4	48
50	7,7	6,6	5,7	4,2	8,1	6,9	5,9	4,2	8,5	7,3	6,2	4,3	8,7	7,5	6,3	4,3	8,9	7,6	6,4	4,3	50
52	7,3	6,3	5,5	4,1	7,7	6,6	5,6	4,1	8,2	7	5,9	4,2	8,4	7,2	6	4,2	8,6	7,4	6,2	4,2	52
54	7	6	5,3	4	7,4	6,3	5,4	4	7,9	6,7	5,7	4,1	8,1	6,9	5,8	4,1	8,3	7,1	6	4,1	54
56	6,6	5,8	5,1	3,9	7	6	5,2	3,9	7,5	6,4	5,5	4	7,8	6,7	5,6	4	8	6,9	5,7	4,1	56
58	6,3	5,5	4,9	3,8	6,7	5,8	5,1	3,9	7,2	6,2	5,3	3,9	7,5	6,4	5,4	3,9	7,7	6,7	5,6	4	58
60	6	5,3	4,8	3,7	6,4	5,5	4,9	3,8	6,9	5,9	5,1	3,8	7,2	6,2	5,2	3,9	7,5	6,4	5,4	3,9	60
62	5,7	5,1	4,6	3,7	6,1	5,3	4,8	3,7	6,6	5,7	5	3,8	7	5,9	5,1	3,8	7,2	6,2	5,2	3,8	62
64	5,4	4,9	4,5	3,6	5,8	5,1	4,6	3,6	6,3	5,5	4,8	3,7	6,7	5,7	4,9	3,7	7	5,9	5	3,7	64
66	5,2	4,7	4,4	3,6	5,6	4,9	4,5	3,6	6	5,2	4,7	3,6	6,4	5,5	4,8	3,7	6,7	5,7	4,9	3,7	66
68	5	4,6	4,3	3,5	5,3	4,8	4,4	3,5	5,8	5,1	4,6	3,6	6,2	5,3	4,7	3,6	6,5	5,5	4,8	3,6	68
70	4,8	4,4	4,2		5,1	4,6	4,3	3,5	5,5	4,9	4,4	3,5	5,9	5,1	4,6	3,6	6,3	5,3	4,7	3,6	70
72	4,6	4,3	4,1		4,9	4,5	4,2	3,5	5,3	4,8	4,3	3,5	5,7	5	4,5	3,5	6	5,2	4,6	3,5	72
74		4,2	4		4,8	4,4	4,1		5,1	4,6	4,2	3,5	5,4	4,8	4,4	3,5	5,5	5	4,5	3,5	74
76			3,9		4,6	4,3	4		4,9	4,5	4,2	3,5	5,2	4,7	4,3	3,4	4,9	4,9	4,4	3,4	76
78			3,9		4,2	4	4		4,8	4,4	4,1		5	4,6	4,2	3,4	4,3	4,7	4,3	3,4	78
80					4,1	3,9			4,6	4,3	4		4,9	4,4	4,1		3,6	4,6	4,2	3,4	80
82						3,9			4,5	4,2	4		4,7	4,3	4		3	4,1	4,1	3,4	82
84									4,1	3,9			4,6	4,2	4		2,4	3,4	4,1		84
86										3,9			4,5	4,1	3,9			2,8	3,7		86
88														4,1	3,9						88
90														4	3,8					2,3	90
92															3,8						92

	63,4 m + 6,7 m*				69,2 m + 6,7 m*				75 m + 6,7 m*						
	0°	10°	20°	40°	0°	10°	20°	40°	0°	10°	20°	40°			
22	15,8												22		
24	15,1				14,8								24		
26	14,5				14,2						13,6		26		
28	13,9				13,6						13,2		28		
30	13,3	10,8			13,1						12,6		30		
32	12,8	10,4			12,6	10,2					12,2		32		
34	12,2	10			12,1	9,9					11,8	9,6	34		
36	11,8	9,7			11,7	9,6					11,4	9,3	36		
38	11,3	9,3	7,9		11,2	9,2					11	9	38		
40	10,9	9	7,6		10,8	8,9	7,5				10,6	8,8	40		
42	10,5	8,7	7,4		10,4	8,6	7,3				10,2	8,5	42		
44	10,1	8,4	7,2		10,1	8,4	7,1				9,9	8,2	44		
46	9,8	8,2	7		9,7	8,1	6,9				9,6	8	46		
48	9,4	7,9	6,8	4,5	9,4	7,9	6,7				9,3	7,7	48		
50	9,1	7,7	6,5	4,3	9,1	7,6	6,5	4,3			9	7,5	50		
52	8,8	7,4	6,3	4,3	8,8	7,4	6,3	4,2			8,7	7,3	52		
54	8,5	7,2	6,1	4,2	8,5	7,2	6,2	4,2			8,4	7,1	54		
56	8,2	7	5,9	4,1	8,2	7	6	4,1			8,2	6,9	56		
58	7,9	6,8	5,7	4	8	6,8	5,8	4			8	6,7	58		
60	7,7	6,6	5,5	3,9	7,7	6,6	5,6	3,9			7,7	6,6	60		
62	7,4	6,4	5,4	3,8	7,5	6,4	5,4	3,8			7,5	6,4	62		
64	7,2	6,2	5,2	3,8	7,3	6,2	5,3	3,8			7,2	6,2	64		
66	7	5,9	5	3,7	7	6,1	5,1	3,7			6,8	6,1	66		
68	6,7	5,8	4,9	3,6	6,7	5,9	5	3,6			6,3	5,9	68		
70	6,3	5,5	4,8	3,6	6,3	5,7	4,9	3,6			6,3	5,8	70		
72	5,7	5,4	4,7	3,5	5,2	5,5	4,8	3,6			4,8	5,6	72		
74	5	5,2	4,6	3,5	4,4	5,3	4,7	3,5			4,1	5,3	74		
76	4,3	5,1	4,5	3,5	3,8	5	4,6	3,5			3,5	4,8	76		
78	3,7	4,7	4,4	3,4	3,1	4,5	4,5	3,4				4,1	4,5	78	
80	3	4,2	4,3	3,4	2,5	3,8	4,4	3,4				3,5	4,3	80	
82	2,4	3,5	4,2	3,4		3,1	4,2	3,4				2,9	4	82	
84		2,9	3,9	3,3		2,5	3,6	3,3					3,4	3,3	84
86		2,3	3,3	3,3			2,9	3,3					2,7	3,3	86
88			2,6					3,3					2,2	3,3	88
90			2					3,1						3	90
92														2,4	92

* Adapter - adapter - pièce d'adaptateur - adattatore - adaptador - адаптер

275_510_0XX01_0XX03_MAXTAB

Traglasten

T5YVEF 48 m

Lifting capacities • Forces de levage • Portate • Tablas de carga • Грузоподъемность

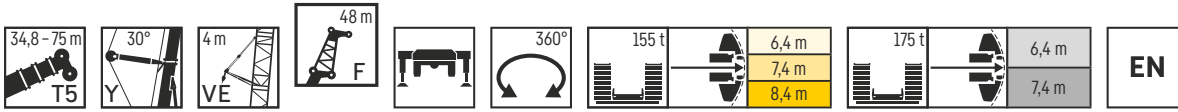

	34,8 m + 6,7 m*				40,5 m + 6,7 m*				46,3 m + 6,7 m*				52,2 m + 6,7 m*				57,6 m + 6,7 m*				
	0°	10°	20°	40°	0°	10°	20°	40°	0°	10°	20°	40°	0°	10°	20°	40°	0°	10°	20°	40°	
16	16,6				15,8																16
18	15,8				15				15,2												18
20	14,9				14,3				15,2				14,5								20
22	14,1				13,6				14,5				14,2				14				22
24	13,3				12,9				13,7				13,5				13,4				24
26	12,6	10,5			12,3	10,2			13	10,2			12,8				12,8				26
28	11,9	10			11,7	9,7			12,4	10,1			12,2	9,8			12,3				28
30	11,3	9,5			11,2	9,3			11,8	9,7			11,7	9,5			11,8	9,4			30
32	10,8	9,1			10,7	8,9			11,2	9,3			11,1	9,1			11,2	9,1			32
34	10,2	8,7	7,3		10,2	8,5	7,3		10,7	8,9	7,3		10,7	8,8			10,8	8,8			34
36	9,7	8,3	6,9		9,7	8,2	6,9		10,2	8,5	7,2		10,2	8,4	7		10,4	8,4			36
38	9,3	7,9	6,6		9,3	7,8	6,6		9,7	8,1	6,9		9,8	8,1	6,8		9,9	8,1	6,8		38
40	8,8	7,5	6,3		8,9	7,5	6,3		9,3	7,8	6,6		9,4	7,8	6,5		9,5	7,8	6,5		40
42	8,4	7,1	5,9		8,5	7,2	6		8,9	7,5	6,3		9	7,5	6,3		9,1	7,5	6,3		42
44	8	6,8	5,6		8,1	6,9	5,7		8,5	7,2	6		8,6	7,2	6		8,8	7,3	6,1		44
46	7,6	6,4	5,4	3,8	7,8	6,6	5,4	3,8	8,1	6,9	5,7		8,3	6,9	5,8		8,4	7	5,9		46
48	7,2	6,1	5,1	3,7	7,4	6,3	5,2	3,7	7,8	6,6	5,5	3,8	8	6,7	5,5	3,7	8,1	6,8	5,7		48
50	6,8	5,8	4,9	3,6	7,1	6	5	3,6	7,5	6,3	5,2	3,6	7,6	6,4	5,3	3,6	7,8	6,5	5,4	3,6	50
52	6,4	5,4	4,7	3,4	6,8	5,7	4,8	3,5	7,1	6	5	3,5	7,3	6,2	5,1	3,5	7,5	6,3	5,2	3,5	52
54	6,1	5,2	4,5	3,3	6,4	5,4	4,6	3,4	6,8	5,8	4,8	3,4	7	6	4,9	3,4	7,2	6,1	5	3,4	54
56	5,7	5	4,4	3,2	6,1	5,2	4,5	3,3	6,5	5,5	4,7	3,3	6,7	5,7	4,8	3,3	6,9	5,9	4,9	3,4	56
58	5,4	4,8	4,2	3,2	5,8	4,9	4,3	3,2	6,2	5,2	4,5	3,2	6,5	5,5	4,6	3,2	6,7	5,7	4,7	3,3	58
60	5,1	4,6	4,1	3,1	5,5	4,7	4,2	3,1	6	5	4,4	3,2	6,2	5,2	4,5	3,2	6,4	5,4	4,6	3,2	60
62	4,9	4,4	3,9	3	5,3	4,6	4,1	3	5,7	4,8	4,2	3,1	6	5	4,3	3,1	6,2	5,2	4,5	3,1	62
64	4,7	4,2	3,8	2,9	5	4,4	3,9	3	5,4	4,7	4,1	3	5,7	4,8	4,2	3	6	5	4,3	3	64
66	4,5	4,1	3,7	2,9	4,8	4,3	3,8	2,9	5,2	4,5	4	2,9	5,5	4,7	4,1	3	5,7	4,9	4,2	3	66
68	4,3	3,9	3,6	2,8	4,6	4,1	3,7	2,8	5	4,3	3,9	2,9	5,3	4,5	4	2,9	5,5	4,7	4,1	2,9	68
70	4,2	3,8	3,5	2,8	4,4	4	3,6	2,8	4,8	4,2	3,8	2,8	5	4,4	3,8	2,9	5,3	4,5	4	2,9	70
72	4	3,7	3,4	2,8	4,3	3,8	3,5	2,8	4,6	4,1	3,6	2,8	4,8	4,2	3,7	2,8	5,1	4,4	3,9	2,8	72
74	3,8	3,5	3,3		4,1	3,7	3,4	2,7	4,4	3,9	3,5	2,7	4,7	4,1	3,6	2,8	4,9	4,3	3,8	2,8	74
76		3,4	3,2		3,9	3,6	3,3		4,2	3,8	3,5	2,7	4,5	4	3,6	2,7	4,6	4,1	3,7	2,7	76
78		3,3	3,2		3,8	3,5	3,3		4,1	3,7	3,4	2,7	4,3	3,9	3,5	2,7	4,2	4	3,6	2,7	78
80			3,1		3,7	3,4	3,2		3,9	3,6	3,3		4,2	3,7	3,4	2,7	3,6	3,9	3,5	2,7	80
82					3,3	3,2			3,8	3,5	3,2		4	3,6	3,3	2,7	3	3,8	3,4	2,6	82
84					3,2	3,1			3,7	3,4	3,2		3,9	3,5	3,2		2,4	3,5	3,3	2,6	84
86						3,1				3,3	3,1		3,8	3,5	3,2			2,9	3,3	2,6	86
88										3,2	3,1			3,7	3,3	3,1		2,3	3,1		88
90											3,1			3,5	3,3	3,1			2,6		90
92															3,2	3,1				2	92
94																3					94
96																3					96

	63,4 m + 6,7 m*				69,2 m + 6,7 m*				75 m + 6,7 m*			
	0°	10°	20°	40°	0°	10°	20°	40°	0°	10°	20°	
24	13,5											24
26	12,9											26
28	12,3											28
30	11,8											30
32	11,3	9,1										32
34	10,8	8,8										34
36	10,4	8,4										36
38	10	8,1										38
40	9,6	7,9	6,5									40
42	9,2	7,6	6,3									42
44	8,9	7,3	6,1									44
46	8,5	7	5,9									46
48	8,2	6,8	5,7									48
50	7,9	6,6	5,5									50
52	7,6	6,3	5,3	3,5								52
54	7,4	6,1	5,1	3,5								54
56	7,1	5,9	5	3,4								56
58	6,8	5,8	4,8	3,3								58
60	6,6	5,6	4,7	3,2								60
62	6,4	5,4	4,5	3,1								62
64	6,1	5,2	4,4	3,1								64
66	5,9	5	4,3	3								66
68	5,7	4,9	4,2	2,9								68
70	5,5	4,7	4,1	2,9								70
72	5,3	4,6	4	2,8								72
74	4,8	4,4	3,9	2,8								74
76	4,2	4,3	3,8	2,7								76
78	3,5	4,2	3,7	2,7								78
80	2,9	3,9	3,6	2,7								80
82		3,6	3,5	2,6								82
84		3	3,4	2,6								84
86		2,3	3,3	2,6								86
88			2,8	2,6								88
90				2,6								90
92												92

* Adapter - adapter - pièce d'adaptateur - adattatore - adaptador - адаптер

275_510_0XX01_0XX03_MAXTAB

Traglasten

T5YVEF 51,5 m

Lifting capacities • Forces de levage • Portate • Tablas de carga • Грузоподъемность

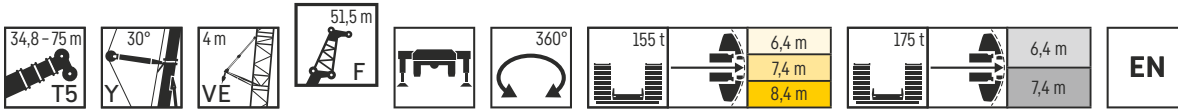

	34,8 m + 6,7 m*				40,5 m + 6,7 m*				46,3 m + 6,7 m*				52,2 m + 6,7 m*				57,6 m + 6,7 m*					
	0°	10°	20°	40°	0°	10°	20°	40°	0°	10°	20°	40°	0°	10°	20°	40°	0°	10°	20°	40°		
16	14,9																				16	
18	14,2				13,5				13,6												18	
20	13,4				12,9				13,8												20	
22	12,8				12,2				13,1									12,5			22	
24	12,1				11,7				12,4									12			24	
26	11,5	9,5			11,1	9,1			11,8									11,5			26	
28	10,9	9			10,6	8,7			11,2	8,8								11			28	
30	10,3	8,6			10,1	8,4			10,7	8,7				10,5	8,4			10,6			30	
32	9,8	8,2			9,6	8			10,2	8,4				10	8,2			10,1	8,1		32	
34	9,3	7,8			9,2	7,7			9,7	8				9,6	7,9			9,7	7,8		34	
36	8,8	7,5	6,3		8,8	7,3	6,2		9,2	7,6	6,2			9,2	7,5			9,3	7,6		36	
38	8,4	7,1	5,9		8,4	7	5,9		8,8	7,3	6,1			8,8	7,2	6		8,9	7,3		38	
40	8	6,8	5,6		8	6,7	5,6		8,4	7	5,9			8,4	6,9	5,8		8,5	7	5,8	40	
42	7,6	6,4	5,3		7,7	6,4	5,3		8	6,7	5,6			8	6,7	5,6		8,2	6,7	5,6	42	
44	7,2	6,1	5		7,3	6,2	5,1		7,7	6,4	5,3			7,7	6,4	5,3		7,8	6,4	5,4	44	
46	6,8	5,8	4,8		7	5,9	4,9		7,3	6,1	5,1			7,4	6,2	5,1		7,5	6,2	5,2	46	
48	6,5	5,4	4,6	3,3	6,6	5,6	4,7		7	5,9	4,9			7,1	5,9	4,9		7,2	6	5	48	
50	6,1	5,2	4,4	3,2	6,3	5,3	4,5	3,2	6,7	5,6	4,7	3,2		6,8	5,7	4,7		7	5,8	4,8	50	
52	5,8	4,9	4,3	3	6	5	4,3	3	6,4	5,4	4,5	3,1		6,5	5,5	4,6	3,1	6,7	5,6	4,6	52	
54	5,5	4,7	4,1	2,9	5,8	4,8	4,2	2,9	6,1	5,1	4,3	3		6,2	5,3	4,4	3	6,4	5,4	4,5	54	
56	5,2	4,5	3,9	2,8	5,5	4,6	4	2,8	5,9	4,9	4,2	2,9		6	5	4,2	2,9	6,2	5,2	4,3	56	
58	4,9	4,3	3,8	2,7	5,2	4,5	3,9	2,8	5,6	4,7	4	2,8		5,8	4,9	4,1	2,8	5,9	5	4,2	58	
60	4,7	4,1	3,6	2,7	4,9	4,3	3,7	2,7	5,3	4,5	3,9	2,7		5,5	4,7	4	2,7	5,7	4,8	4,1	60	
62	4,5	4	3,5	2,6	4,7	4,1	3,6	2,6	5,1	4,4	3,8	2,6		5,3	4,5	3,8	2,7	5,5	4,6	3,9	62	
64	4,3	3,8	3,4	2,5	4,5	4	3,5	2,5	4,9	4,2	3,6	2,6		5,1	4,3	3,7	2,6	5,2	4,5	3,8	64	
66	4,1	3,6	3,2	2,4	4,3	3,8	3,4	2,5	4,7	4	3,5	2,5		4,9	4,2	3,6	2,5	5	4,3	3,7	66	
68	3,9	3,5	3,2	2,4	4,2	3,7	3,2	2,4	4,5	3,9	3,4	2,5		4,7	4	3,5	2,5	4,9	4,1	3,6	68	
70	3,7	3,4	3	2,3	4	3,5	3,2	2,3	4,3	3,7	3,3	2,4		4,5	3,9	3,4	2,4	4,7	4	3,5	70	
72	3,6	3,2	3	2,3	3,8	3,4	3,1	2,3	4,1	3,6	3,2	2,3		4,4	3,8	3,3	2,3	4,5	3,9	3,4	72	
74	3,4	3,1	2,9	2,3	3,7	3,3	3	2,3	4	3,5	3,1	2,3		4,2	3,6	3,2	2,3	4,3	3,8	3,3	74	
76	3,3	3	2,8		3,5	3,2	2,9	2,2	3,8	3,4	3	2,3		4	3,5	3,1	2,3	4,2	3,6	3,2	76	
78	3,2	2,9	2,7		3,4	3,1	2,8	2,2	3,7	3,3	2,9	2,2		3,9	3,4	3	2,2	4	3,5	3,1	78	
80		2,8	2,6		3,3	3	2,7		3,5	3,1	2,8	2,2		3,7	3,3	2,9	2,2	3,8	3,4	3	80	
82		2,7	2,6		3,1	2,9	2,7		3,4	3	2,8	2,2		3,6	3,2	2,8	2,2	3,3	3,3	2,9	82	
84			2,6			2,8	2,6		3,3	3	2,7			3,5	3,1	2,8	2,1	2,8	3,2	2,8	2,1	84
86						2,7	2,6		3,1	2,9	2,6			3,3	3	2,7	2,1		3,1	2,8	2,1	86
88							2,6		3	2,8	2,6			3,2	2,9	2,7			2,7	2,7	2,1	88
90										2,7	2,6			3,1	2,8	2,6			2,2	2,6		90
92										2,7	2,5			3	2,7	2,6						92
94											2,5				2,7	2,5						94
96															2,6	2,5						96
98																2,5						98

	63,4 m + 6,7 m*				69,2 m + 6,7 m*				75 m + 6,7 m*			
	0°	10°	20°	40°	0°	10°	20°	40°	0°	10°	20°	
24	12,4											24
26	12											26
28	11,6										10,8	28
30	11,1										10,5	30
32	10,6										10,1	32
34	10,2	8,3									9,7	34
36	9,8	7,9									9,4	36
38	9,4	7,7									9	38
40	9	7,4									8,7	40
42	8,7	7,1									8,4	42
44	8,3	6,9									8,1	44
46	8	6,6									7,8	46
48	7,7	6,4									7,6	48
50	7,4	6,2									7,3	50
52	7,2	6									7,1	52
54	6,9	5,8		3,3							6,8	54
56	6,7	5,6		3,2							6,6	56
58	6,4	5,4		3,1							6,4	58
60	6,2	5,2		3							6,2	60
62	6	5,1		2,9							6	62
64	5,8	4,9		2,9							5,8	64
66	5,6	4,7		2,8							5,6	66
68	5,4	4,6		2,7							5,4	68
70	5,2	4,4		2,7							5,3	70
72	5	4,3		2,6							5	72
74	4,8	4,2		2,6							4,9	74
76	4,5	4		2,5							4,8	76
78	4,1	3,9		2,5							4,7	78
80	3,5	3,8		2,4							4,6	80
82	2,9	3,7		2,4							4,5	82
84	2,3	3,5		2,3							4,4	84
86		3		2,3							4,3	86
88		2,4		2,3							4,2	88
90		1,9		2,3							4,1	90
92				2,2							4	92

* Adapter - adapter - pièce d'adaptateur - adattatore - adaptador - адаптер

275_510_0XX01_0XX03_MAXTAB

Traglasten

T5YVEF 55 m

Lifting capacities • Forces de levage • Portate • Tablas de carga • Грузоподъемность

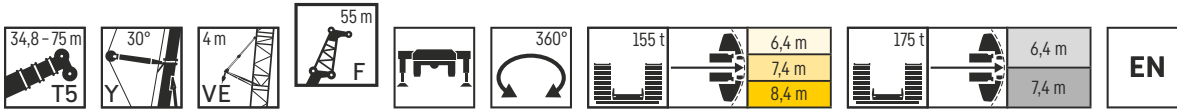

	34,8 m + 6,7 m*				40,5 m + 6,7 m*				46,3 m + 6,7 m*				52,2 m + 6,7 m*				57,6 m + 6,7 m*				
	0°	10°	20°	40°	0°	10°	20°	40°	0°	10°	20°	40°	0°	10°	20°	40°	0°	10°	20°	40°	
16	12,7				12,6				12,5												16
18	12,7				12,3				12,6												18
20	12,4				11,9				12,1					11,9							20
22	11,8				11,3				11,6					11,3							22
24	11,2				10,7				11,1					10,8							24
26	10,6				10,2				11					10,7							26
28	10,1	8,4			9,8	8,1			10,4					10,3							28
30	9,5	8			9,3	7,7			9,9	7,8				9,8							30
32	9,1	7,6			8,9	7,4			9,4	7,7				9,3	7,4						32
34	8,6	7,2			8,5	7			9	7,4				8,9	7,3						34
36	8,2	6,9			8,1	6,7			8,5	7,1				8,5	6,9						36
38	7,8	6,5	5,4		7,7	6,4	5,4		8,1	6,7	5,5			8,1	6,7						38
40	7,4	6,2	5,1		7,4	6,2	5,1		7,7	6,4	5,4			7,8	6,4	5,2					40
42	7	5,9	4,9		7	5,9	4,9		7,4	6,1	5,1			7,4	6,1	5,1					42
44	6,6	5,6	4,7		6,7	5,7	4,7		7	5,9	4,9			7,1	5,9	4,9					44
46	6,3	5,3	4,5		6,4	5,4	4,5		6,8	5,6	4,7			6,8	5,6	4,7					46
48	6	5	4,3		6,1	5,1	4,3		6,4	5,4	4,5			6,5	5,4	4,5					48
50	5,7	4,8	4,1		5,8	4,9	4,1		6,1	5,2	4,3			6,2	5,2	4,3					50
52	5,3	4,6	3,9	2,7	5,5	4,7	4	2,7	5,9	5	4,2			6	5	4,2					52
54	5,1	4,3	3,8	2,6	5,3	4,5	3,8	2,6	5,6	4,7	4	2,7		5,7	4,8	4	2,7				54
56	4,8	4,1	3,6	2,5	5	4,3	3,7	2,5	5,3	4,5	3,8	2,6		5,5	4,6	3,9	2,6				56
58	4,6	4	3,4	2,4	4,8	4,1	3,5	2,4	5,1	4,3	3,7	2,5		5,3	4,4	3,7	2,5				58
60	4,3	3,8	3,3	2,3	4,6	3,9	3,4	2,3	4,9	4,2	3,5	2,4		5	4,2	3,6	2,4				60
62	4,1	3,6	3,2	2,2	4,4	3,8	3,3	2,2	4,6	4	3,4	2,3		4,8	4,1	3,5	2,3				62
64	3,9	3,5	3	2,1	4,2	3,6	3,1	2,1	4,4	3,8	3,3	2,2		4,6	3,9	3,3	2,2				64
66	3,8	3,3	2,9	2	4	3,5	3	2	4,2	3,7	3,2	2,1		4,4	3,8	3,2	2,1				66
68	3,6	3,2	2,8	1,9	3,8	3,3	2,9	2	4,1	3,5	3	2		4,2	3,6	3,1	2				68
70	3,4	3	2,7	1,8	3,6	3,2	2,8	1,9	3,9	3,4	2,9	2		4,1	3,5	3	2				70
72	3,2	2,9	2,6	1,8	3,5	3,1	2,7	1,8	3,7	3,2	2,8	1,9		3,9	3,3	2,9	1,9				72
74	3,1	2,8	2,5	1,7	3,3	2,9	2,6	1,7	3,6	3,1	2,7	1,8		3,7	3,2	2,8	1,8				74
76	2,9	2,6	2,4	1,7	3,2	2,8	2,5	1,7	3,4	3	2,6	1,7		3,6	3,1	2,7	1,8				76
78	2,8	2,5	2,3	1,6	3	2,7	2,4	1,7	3,3	2,8	2,5	1,7		3,4	3	2,6	1,7				78
80	2,7	2,4	2,2		2,9	2,6	2,3	1,6	3,1	2,7	2,4	1,6		3,3	2,8	2,5	1,7				80
82		2,3	2,2		2,8	2,5	2,3	1,6	3	2,6	2,3	1,6		3,1	2,7	2,4	1,6				82
84		2,3	2,1		2,6	2,4	2,2		2,8	2,5	2,3	1,6		3	2,6	2,3	1,6				84
86			2,1		2,5	2,3	2,1		2,7	2,4	2,2	1,6		2,9	2,5	2,3	1,6				86
88			2			2,2	2,1		2,6	2,3	2,1			2,7	2,4	2,2	1,5				88
90						2,1	2		2,5	2,2	2,1			2,6	2,3	2,1					90
92							2		2,2	2				2,5	2,3	2,1					92
94									2,1	2				2,4	2,2	2					94
96										1,9				2,3	2,1	2					96
98										1,9					2	1,9					98
100															2	1,9					100

	63,4 m + 6,7 m*				F 55 m				69,2 m + 6,7 m*				75 m + 6,7 m*								
	0°	10°	20°	40°	0°	10°	20°	40°	0°	10°	20°	40°	0°	10°	20°	40°					
26	10,7				10,4				10,4												26
28	10,3				10				10												28
30	9,8				9,6				9,6												30
32	9,4				9,2				9,2												32
34	9				8,8				8,8												34
36	8,6				8,5				8,5												36
38	8,3				8,2				8,2												38
40	7,9				7,9				7,9												40
42	7,6				7,5				7,5												42
44	7,3				7,2				7,2												44
46	7				7				7												46
48	6,7				6,7				6,7												48
50	6,5				6,4				6,4												50
52	6,2				6,2				6,2												52
54	6				6				6												54
56	5,7				5,8				5,8												56
58	5,5				5,5				5,5												58
60	5,3				5,3				5,3												60
62	5,1				5,1				5,1												62
64	4,9				4,9				4,9												64
66	4,7				4,7				4,7												66
68	4,5				4,6				4,6												68
70	4,3				4,4				4,4												70
72	4,2				4,3				4,3												72
74	4				4,1				4,1												74
76	3,9				3,8				3,8												76
78	3,6				3,4				3,4												78
80	3,3				3,1				3,1												80
82	2,8				2,9				3												82
84					2,8				2,9												84
86					2,7				2,4												86
88					2,4				2,3												88
90					1,9				2,2												90
92									2,2												92
94									1,4												94
96									1,4												96

* Adapter · adapter · pièce d'adaptateur · adattatore · adaptador · адаптер

Symbolerklärung

Description of symbols · Explication des symboles · Legenda simboli

Descripción de los símbolos · Объяснение символов



Max. Tragkraft
Max. capacity
Capacité max.
Capacità max.
Máx. capacidad de carga
Макс. грузоподъемность



Max. Hubhöhe
Max. hoist height
Hauteur de levage max.
Altezza di sollevamento max.
Altura de elevación máx.
Макс. высота подъема



Max. Ausladung
Max. radius
Portée max.
Max. raggio di lavoro
Radio de trabajo máx.
Макс. вылет стрелы



Ballast
Counterweight
Contrepoids
Contrappeso
Contrapeso
Противовес



Ballastradius
Counterweight radius
Rayon de contrepoids
Raggio zavorra
Radio de contrapeso
Радиус закругления



Abstützungen
Outriggers
Calage
Stabilizzatori
Estabilizadores
Выносные опоры



Drehwerk / Arbeitsbereich
Slewing gear / Working area
Mécanisme d'orientation / Plage de travail
Rotazione / Raggio di lavoro
Mecanismo de giro / Área de trabajo
Механизм поворота / Рабочая область



Norm
Standard
Norme
Normativa
Norma
Стандарт



Ausladung
Radius
Portée
Raggio di lavoro
Radio de trabajo
Вылет стрелы



Teleskopausleger
Telescopic boom
Flèche télescopique
Braccio telescopico
Pluma telescópica
Телескопическая стрела



Feste Gitterspitze
Fixed lattice jib
Flèche treillis fixe
Falcone tralicciato fisso
Plumín fijo
Неподвижный решетчатый удлинитель



Hydraulische Gitterspitze
Hydraulic lattice jib
Flèche treillis hydraulique
Falcone tralicciato idraulica
Plumín de celosía hidráulica
Гидравлически управляемый решётчатый удлинитель



Teleskopauslegerabspannung Y
Guying system for telescopic boom Y
Haubanage de flèche Y
Sistema di tirantatura per il braccio telescopico Y
Arriostamiento pluma telescópica Y
Y-оттяжка



Teleskopauslegerverlängerung mit Exzenter
Telescopic boom extension with eccentric
Rallonge flèche télescopique avec axe excentrique
Prolunga del braccio telescopico insieme a excenter
Prolongacion de pluma telescópica con excenter
Удлинитель телескопической стрелы с эксцентром



Teleskopauslegerverlängerung
Telescopic boom extension
Rallonge flèche télescopique
Prolunga del braccio telescopico
Prolongacion de pluma telescópica
Жесткая вставка для удлинения телескопа

Anmerkungen

1. Die Traglasttabellen sind berechnet nach EN 13000.
2. Bei der Berechnung der Traglasttabellen ist mindestens eine Windgeschwindigkeit von 9 m/s (33 km/h) und bezüglich der Last eine Windfläche von 1 m² pro Tonne Last und ein Widerstandsbeiwert der Last von 1,2 berücksichtigt. Beim Heben von Lasten mit großer Windangriffsfläche und/oder hohen Widerstandsbeiwerten muss die in den Traglasttabellen angegebene max. Windgeschwindigkeit reduziert werden.
3. Traglasten für Einsatz als Montagekran (entspricht Kraneinstufung nach ISO 4301-1, Krangruppe A1).
4. Die Traglasten sind in Tonnen angegeben.
5. Das Gewicht des Lasthakens bzw. der Hakenflasche ist Teil der Last und ist daher von den Traglasten abzuziehen.
6. Die Ausladungen sind von der Drehmitte aus gemessen.
7. Die angegebenen Längen des Teleskopauslegers sind Maximalwerte und können geringfügig abweichen.
8. Die Traglasten für den Teleskopausleger gelten bei demontierter Klappspitze.
9. Traglaständerungen vorbehalten.
10. Traglasten über 239,3 t nur mit Zusatzeinrichtung.
11. Die Daten dieser Broschüre dienen zur allgemeinen Information. Sämtliche Angaben erfolgen ohne Gewähr. Anweisungen zur ordnungsgemäßen Inbetriebnahme des Krans entnehmen Sie bitte der Betriebsanleitung und dem Traglasttabellenbuch.
12. Die Abbildungen enthalten auch Zubehör und Sonderausstattungen, die nicht zum serienmäßigen Lieferumfang gehören.

Remarques

1. Les tableaux des charges sont calculés selon EN 13000.
2. Une vitesse de vent de 9 m/s (33 km/h) minimum, une surface de prise au vent de 1 m² par tonne ainsi qu'un coefficient de résistance au vent de la charge 1,2 sont pris en compte pour le calcul des tableaux de charge. Lorsque des charges ayant une surface de prise au vent et/ou un coefficient de résistance au vent plus élevé(e)s sont levées, la vitesse de vent maximale indiquée dans les tableaux de charge doit être réduite.
3. Forces de levage pour application de grue de montage (correspond à la classification de grues selon ISO 4301-1, groupe de grues A1).
4. Les charges sont indiquées en tonnes.
5. Le poids du crochet de levage resp. de la moufle à crochet est une partie de la charge et doit donc être déduit de la capacité de charge.
6. Les portées sont calculées à partir de l'axe de rotation.
7. Les longueurs indiquées pour la flèche télescopique sont des valeurs maximales et peuvent légèrement varier dans la réalité.
8. Les charges indiquées pour la flèche télescopique sont valables lorsque la fléchette plantée est démontée.
9. Charges données sous réserve de modification.
10. Forces de levage plus de 239,3 t seulement avec moufle équipement supplémentaire.
11. Les données de cette brochure sont données à titre informatif. Ces renseignements sont sans garantie. Les consignes relatives à la bonne mise en service de la grue sont disponibles dans le manuel d'utilisation et le manuel de tableaux de charge.
12. Les figures contiennent également des accessoires et des équipements spéciaux non inclus de série dans la livraison.

Observaciones

1. Las tablas de carga se calculan según EN 13000.
2. En el cálculo de las tablas de carga se ha tenido en cuenta una velocidad del viento mínima de 9 m/s (33 km/h) y con respecto a la carga una superficie expuesta al viento de 1 m² por tonelada de carga y un coeficiente de la resistencia del viento de la carga de 1,2. A la hora de elevar cargas con superficies grandes expuestas al viento y/o coeficientes altos de la resistencia al viento hay que reducir las velocidades máx. del viento indicadas en las tablas de cargas.
3. Capacidades de carga para uso como grúa de montaje (de acuerdo con la clasificación de grúas conforme a la norma ISO 4301-1, grupo de grúas A1).
4. Las capacidades de carga se indican en toneladas.
5. El peso del gancho o de la pasteca está incluido en la carga y debe de ser restado de la capacidad de carga.
6. Los radios de trabajo deben de ser medidos desde el centro.
7. Las longitudes indicadas de la pluma son valores máximos y pueden diferir ligeramente.
8. Las capacidades de carga para la pluma telescópica son válidas con el plumín lateral desmontado.
9. Las capacidades de carga están sujetas a modificaciones.
10. Capacidades de carga superiores a 239,3 t sólo con equipo adicional.
11. Los datos de este folleto sirven de información general y están sujetos a modificaciones. Rogamos consulten las instrucciones sobre el correcto funcionamiento de la grúa en el manual y el listado de tablas de carga.
12. Las ilustraciones incluyen equipamiento adicional y especial, que no vienen de serie.

Remarks

1. The load charts are calculated according to EN 13000.
2. For the calculation of the load charts at least a wind speed of 9 m/s (33 km/h) and regarding the load a sail area of 1 m² per ton load and a wind resistance coefficient of 1.2 on the load have been taken into account. For lifting of loads with large sail areas and/or high wind resistance coefficients the maximum wind speed as stated in the load charts has to be reduced.
3. The lifting capacities stated are valid for lifting operation only (corresponding with crane classification according to ISO 4301-1, crane group A1).
4. Lifting capacities are given in metric tons.
5. The weight of the hook blocks and hooks is part of the load and therefore it must be deducted from the lifting capacities.
6. Working radii are measured from the slewing centre.
7. The stated lengths of the telescopic boom are maximum values and may deviate slightly.
8. The lifting capacities given for the telescopic boom apply if the folding jib is removed.
9. Subject to modification of lifting capacities.
10. Lifting capacities above 239.3 t only with additional special equipment.
11. The data of this brochure serves only for general information. All information is provided without warranty. Instructions for the correct commissioning of the crane please take from the operation manual and the load chart book.
12. The pictures contain also accessories and special equipment not included in the standard scope of delivery.

Note

1. Le tabelle sono calcolate secondo la norma EN 13000.
2. Per il calcolo delle tabelle di portata bisogna considerare una velocità minima del vento di 9 m/s (33 km/h) e relativamente al carico, una superficie esposta al vento di 1 m² per tonnellata sollevata e un coefficiente di resistenza al vento di 1,2 sul carico. Durante il sollevamento del carico con superficie esposta al vento molto vasta e/o coefficienti di resistenza del vento molto alti, la velocità massima del vento indicata nelle tabelle di portata deve essere ridotta.
3. Carichi massimi per l'impiego come gru da montaggi (corrisponde alla classificazione ISO 4301-1, gruppo A1).
4. Le portate sono indicate in tonnellate.
5. Il peso del gancio e/o del bozzello sono da considerarsi parte del carico, per cui sono da sottrarre dalle tabelle.
6. I raggi di lavoro sono misurati dal centro ralla.
7. Le lunghezze del braccio telescopico indicate sono valori di massima e possono discostarsi di poco.
8. Le tabelle di carico per il braccio telescopico sono valide con il falcone smontato.
9. Con riserva di modifiche delle portate.
10. Portate superiori a 239,3 t. solo con bozzello equipaggiamento supplementare.
11. I dati di questo prospetto sono utili come informazione generale. Tutte le indicazioni vengono fornite senza garanzia. Si prega di desumere le istruzioni per la messa in servizio della gru dal manuale di istruzioni per l'uso e dal manuale delle tabelle di carico.
12. Le illustrazioni contengono anche accessori ed equipaggiamento speciale che non appartengono alle dotazioni di serie.

Замечания

1. Таблицы грузоподъемности рассчитаны согласно EN 13000.
2. При расчете таблиц грузоподъемности приняты минимальная скорость ветра 9 м/с (33 км/час), парусность (ветровая площадь) груза 1 кв. м на тонну поднимаемого груза и коэффициент воздушного сопротивления груза 1,2. При подъеме грузов с большей парусностью и/или с высоким коэффициентом воздушного сопротивления необходимо уменьшить указанное в таблицах грузоподъемности значение максимальной скорости ветра.
3. При использовании в качестве монтажного крана таблицы грузоподъемности отвечают требованиям ИСО 4301-1, группа крана А1.
4. Значения грузоподъемности даны в тоннах.
5. Вес грузового крюка и/или крюковой подвески является частью груза и поэтому должен быть вычтен из значения грузоподъемности.
6. Вылет измерен от центра вращения.
7. Указанные длины телескопической стрелы являются максимальными значениями и могут незначительно отличаться.
8. Грузоподъемность для телескопической стрелы действительна при демонтированном откидном удлинителе.
9. Возможно изменение значений грузоподъемности.
10. Грузоподъемность свыше 239,3 т возможна лишь с дополнительным оборудованием.
11. Данная брошюра предназначена для общего информирования. Все без исключения данные приведены без обязательств по их соблюдению. Инструкции по надлежащему вводу крана в эксплуатацию находятся в руководстве по эксплуатации и в таблицах грузоподъемности.
12. На иллюстрациях изображены комплектующие узлы и специальное оборудование, не относящиеся к объему серийных поставок.

Customer Service

Persönlich. Kompetent. Zuverlässig.
Personal. Competent. Reliable.
Personnalisé. Compétent. Fiable.
Personalizzato. Competente. Affidabile.
Personalizado. Cualificado. Fiable.
Персонально. Грамотно. Надежно.

Damit Ihr Liebherr ein Liebherr bleibt.

To ensure your Liebherr remains a Liebherr.
De sorte que votre Liebherr reste une Liebherr.
Così la tua Liebherr rimane una Liebherr.
Para que tu Liebherr siga siendo Liebherr.
Ваш Либхерр всегда остается Либхерром.

- Kranübergabe und Einweisung durch erfahrene Service Monteure
- Weltweites Servicenetz mit über 80 eigenen Standorten
- 24/7 technischer Support weltweit
- Schnelle Verfügbarkeit von Ersatzteilen
- Attraktive Pakete für Wartungs- und Serviceleistungen

- Mise en route et formation effectuées par des techniciens qualifiés
- Service-Après-Vente Mondial représenté par plus de 80 correspondants
- Assistance Technique 24/24 et 7/7 jours
- Rapide disponibilité des pièces de rechanges
- Kits d'entretiens pour révisions et maintenances à un prix attractif

- Entrega de las grúas e instrucciones de manejo realizado por técnicos de servicio experimentados.
- Red de servicio mundial con presencia en más de 80 ubicaciones.
- 24/7 de soporte técnico a nivel mundial
- Disponibilidad inmediata de piezas de repuesto
- Ofertas atractivas de paquetes de mantenimiento y servicio

- Commission and training by experienced service technicians
- Worldwide service network with over 80 branches
- 24/7 technical support worldwide
- Fast availability of spare parts
- Attractive packages for maintenance and service

- Consegna della gru e formazione da parte di tecnici esperti di assistenza
- Rete di assistenza in tutto il mondo, con oltre 80 sedi
- Supporto tecnico 24/7 in tutto il mondo
- Ricambi disponibili in tempi rapidi
- Pacchetti interessanti di servizi di manutenzione e assistenza

- Передача крана и обучение опытными специалистами по обслуживанию
- Всемирная сервисная сеть с более чем 80 собственными офисами
- 24/7 техническая поддержка по всему миру
- Быстрая доступность запчастей
- Привлекательные пакеты для обслуживания и услуг

Änderungen vorbehalten · Subject to modification · Sous réserve de modifications · Con riserva di modifiche · Salvo modificaciones · Возможны изменения

Liebherr-Werk Eching GmbH · Postfach 1361 · 89582 Eching, Germany
+49 73 91 5 02-0 · www.liebherr.com

Get Your
Contact



Printed in Germany (1)
lwe-t-275-00-delisr04-2022